

令和 6 年 度

事 務 報 告 書



檜 原 村

檜原村民憲章

(昭和56年4月1日 制定)

檜原村は、私たちが祖先からうけついで、由緒ある歴史と伝統をもつ村です。
豊かな緑の山々と秋川の清流は、私たちに健康な体と清らかな心をおしみなく与えてくれます。

この村をふるさととする私たちは、これを誇りとし、さらに、住みよい生きがいのある村にするため、ここに村民憲章を定めます。

- 一、 自然や文化遺産を大切にし、いつまでも保存していきましょう。
- 一、 健康な体と心をつくり、充実した日々を送りましょう。
- 一、 子どものすこやかな成長と老人のやすらぎを願い、豊かで明るい家庭を築きましょう。
- 一、 よく働き、たがいに力を合せて、活気と希望にみちた村にしましょう。
- 一、 思いやりの心を伸ばし、みんながしあわせにくらせる村にしましょう。

序 文

この事務報告書は、地方自治法第233条第5項の規定に基づき、令和6年度における各部門の主要な成果を報告するものであります。

決算は、その会計年度の歳入歳出予算執行の結果を示すものであり、極めて重要なものであります。地方自治法第233条第1項には、会計管理者は、毎会計年度決算を調整し、出納の閉鎖後（5月）3箇月以内に証書類その他政令で定める書類とあわせて、村長に提出しなければならないと規定し、令和6年度決算においては7月に提出され、村長は、村の監査委員（2名）の審査を経た上で、意見を付して、議会へ提出することとしたものであります。令和6年度の村をとりまく行財政環境は引き続き大変厳しいものとなりましたが、懸命に内部努力をし、事務事業の推進を図ってまいりました。これも議会をはじめ村民皆様方のご理解とご協力の賜と心から感謝を申し上げ、序文といたします。

令和7年9月

檜原村長 吉 本 昂 二

目 次

檜原村の概要	1
令和6年度実績	
議会事務局	3
議 事 係	
企画財政課	1 2
企画財政係	
むらづくり推進係	
総 務 課	5 4
総 務 係	
村 民 課	7 3
税 務 係	
村民保険係	
福祉けんこう課	1 0 5
福 祉 係	
けんこう係	
医 療 係	
産業環境課	1 5 7
農林産業係	
観光商工係	
生活環境係	
建 設 係	
会 計 課	2 1 6
会 計 係	
教育委員会	2 2 6
教育課	
学校教育係	
給 食 係	
社会教育係	
図 書 館・郷土資料館	
都民の森管理事務所	2 6 2
管 理 係	

檜 原 村 の 概 要

檜 原 村 の 概 要

1. 位 置

檜原村467番地1号

東 経 139度10分

北 緯 35度44分24秒

海 抜 266.50メートル

2. 広 ば う

面 積 105.41平方キロメートル

東 西 13.85キロメートル

南 北 10キロメートル

3. 人 口

(R7.1.1現在)

世 帯 数	人 口		
	男	女	計
1,105世帯	961人	962人	1,923人

4. 村 章 等

・村章の説明

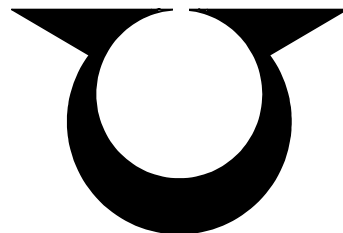

檜原村の「ひ」の字を図案化したもので、丸の部分は一体化を表し、上部の三角部分は鳥の羽を図案化し、過疎化が進む中でも村民が沈むことなく一体となって飛躍することを望み図案化したものです。

・村 の 木 ひのき（檜）

・村 の 鳥 うぐいす（鶯）

・村 の 花 やまぶき（山吹）

5. 行政組織図（令和7年3月31日時点）

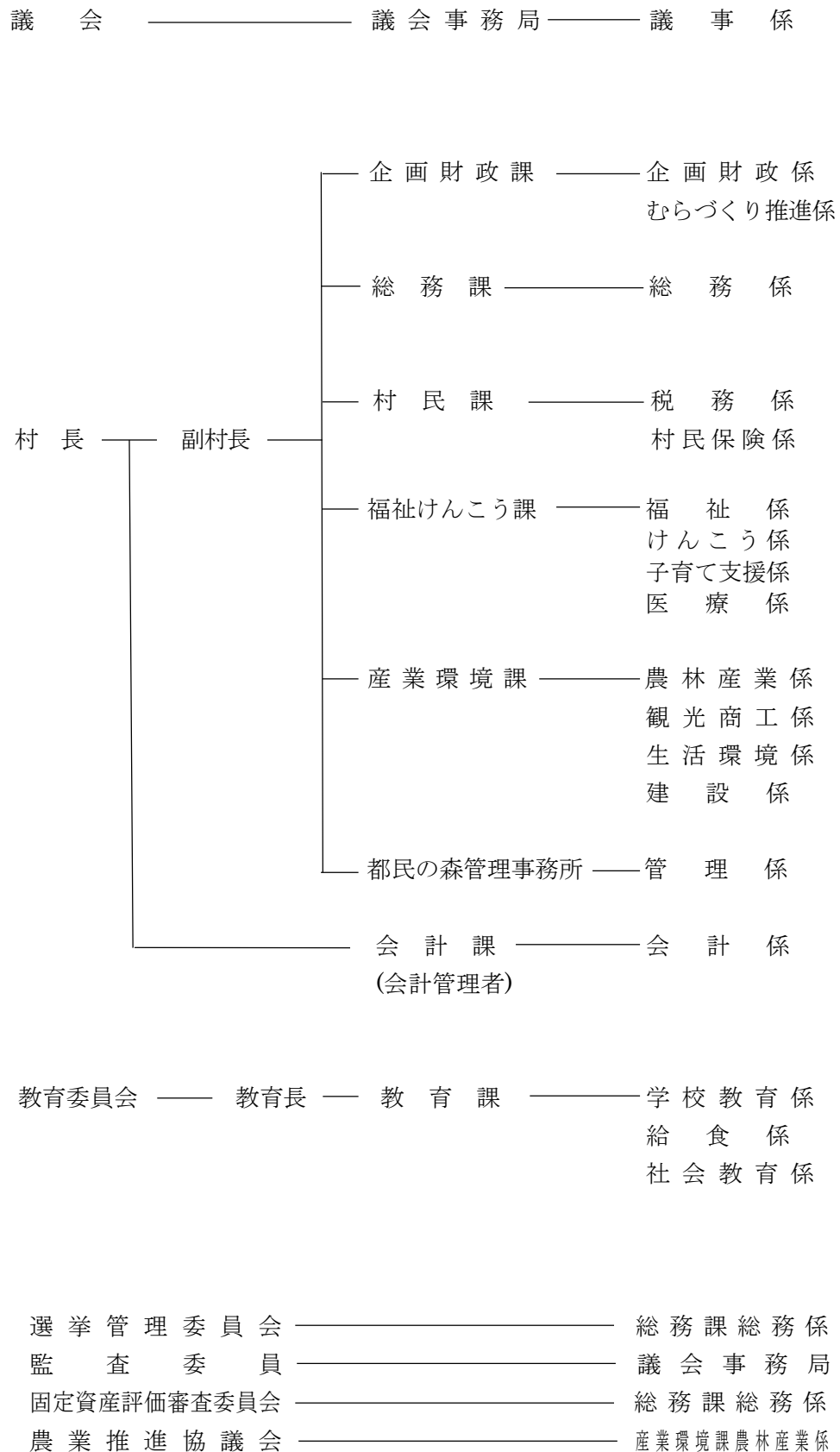

令和6年度実績

議 会 事 務 局

議 事 係

1 本年度中における本会議、委員会の開催回数

(1) 本会議

種 別	開 催 回 数	延会期日数	延会議日数
定 例 会	4 回	6 4 日	9 日
臨 時 会	0 回	0 日	0 日

(2) 常任委員会

種 別	開 催 回 数	会 議 日 数
総 務 委 員 会	4 回	4 日
産業建設委員会	4 回	4 日

(3) 議会運営委員会

種 別	開 催 回 数	会 議 日 数
議会運営委員会	8 回	8 日

(4) 特別委員会

種 別	開 催 回 数	延会期日数
決 算 特 別 委 員 会	1 回	2 日
予 算 特 別 委 員 会	1 回	3 日

(5) 一部事務組合

種 別	開 催 回 数	会 議 日 数
西 秋 川 衛 生 組 合 議 会	2 回	2 日
阿 伎 留 病 院 企 業 団 議 会	3 回	3 日
秋 川 流 域 斎 場 組 合 議 会	2 回	2 日

(6) その他の委員会

種 別	開 催 回 数	会 議 日 数
議会だより編集委員会	1 0 回	1 0 日
議会みえる化委員会	0 回	0 日

２ 本会議の状況

（１） 審議案件（村提出議案）

（ア） 令和６年第２回定例会（６月３日～６月１４日） 会期１２日間

議案番号	件 名	議 決	
		年月日	結 果
第３５号	専決処分の承認を求めることについて （檜原村税賦課徴収条例の一部を改正する条例）	6. 6. 3	承 認
第３６号	専決処分の承認を求めることについて （檜原村国民健康保険税条例の一部を改正する条例）	6. 6. 3	承 認
第３７号	移住体験等住宅建築工事請負契約について	6. 6. 14	可 決
第３８号	神戸国際マス釣場建替工事請負契約について	6. 6. 14	可 決
第３９号	消防積載車購入契約について	6. 6. 14	可 決
第４０号	令和元年台風１９号に伴う瀬戸沢林道（第１工区）災害 復旧工事請負契約について	6. 6. 14	可 決
第４１号	檜原村指定居宅介護支援等の事業の人員及び運営に関 する基準を定める条例の一部を改正する条例	6. 6. 14	可 決
第４２号	檜原村指定介護予防支援等の事業の人員及び運営並び に指定介護予防支援等に係る介護予防のための効果的 な支援の方法に関する基準を定める条例の一部を改正 する条例	6. 6. 14	可 決
第４３号	檜原村指定地域密着型サービスの事業の人員、設備及び 運営に関する基準を定める条例等の一部を改正する条 例	6. 6. 14	可 決
第４４号	檜原村指定地域密着型介護予防サービスの事業の人員、 設備及び運営並びに指定地域密着型介護予防サービス に係る介護予防のための効果的な支援の方法に関する 基準を定める条例の一部を改正する条例	6. 6. 14	可 決
第４５号	檜原村廃棄物の処理及び再利用の促進に関する条例の 一部を改正する条例	6. 6. 14	可 決
第４６号	檜原村固定資産評価審査委員会委員の選任について	6. 6. 14	同 意
第４７号	檜原村教育委員会教育長の任命について	6. 6. 14	同 意
第４８号	檜原村非核平和宣言について	6. 6. 14	可 決
第４９号	檜原村環境宣言について	6. 6. 14	可 決
第５０号	令和６年度檜原村一般会計補正予算（第１次）	6. 6. 14	可 決
第５１号	令和６年度檜原村国民健康保険特別会計補正予算 （事業勘定第１次）	6. 6. 14	可 決

(イ) 令和6年第3回定例会（9月2日～9月17日） 会期16日間

議案番号	件 名	議 決	
		年月日	結 果
第52号	令和5年度檜原村一般会計歳入歳出決算の認定について	6. 9. 17	認 定
第53号	令和5年度檜原村国民健康保険特別会計歳入歳出決算の認定について	6. 9. 17	認 定
第54号	令和5年度檜原村東京都都民の森管理運営事業特別会計歳入歳出決算の認定について	6. 9. 17	認 定
第55号	令和5年度檜原村介護保険特別会計歳入歳出決算の認定について	6. 9. 17	認 定
第56号	令和5年度檜原村介護サービス事業特別会計歳入歳出決算の認定について	6. 9. 17	認 定
第57号	令和5年度檜原村後期高齢者医療特別会計歳入歳出決算の認定について	6. 9. 17	認 定
第58号	令和5年度檜原村簡易水道事業会計歳入歳出決算の認定について	6. 9. 17	認 定
第59号	令和5年度檜原村下水道事業会計歳入歳出決算の認定について	6. 9. 17	認 定
第60号	檜原村国民健康保険条例の一部を改正する条例	6. 9. 17	可 決
第61号	令和6年度檜原村一般会計補正予算（第2次）	6. 9. 17	可 決
第62号	令和6年度檜原村国民健康保険特別会計補正予算（事業勘定第2次、診療施設勘定第1次）	6. 9. 17	可 決
第63号	令和6年度檜原村東京都都民の森管理運営事業特別会計補正予算（第1次）	6. 9. 17	可 決
第64号	令和6年度檜原村介護保険特別会計補正予算（第1次）	6. 9. 17	可 決
第65号	令和6年度檜原村介護サービス事業特別会計補正予算（第1次）	6. 9. 17	可 決
第66号	令和6年度檜原村後期高齢者医療特別会計補正予算（第1次）	6. 9. 17	可 決
第67号	令和6年度檜原村簡易水道事業会計補正予算（第1次）	6. 9. 17	可 決
第68号	令和6年度檜原村下水道事業会計補正予算（第1次）	6. 9. 17	可 決

(ウ) 令和6年第4回定例会（11月28日～12月10日） 会期13日間

議案番号	件 名	議 決	
		年月日	結 果
第69号	専決処分の承認を求めることについて （令和6年度檜原村一般会計補正予算 第3次）	6. 11. 28	承 認
第70号	檜原村職員の給与に関する条例の一部を改正する条例	6. 11. 28	可 決

第 7 1 号	檜原村特別職員の給与に関する条例の一部を改正する条例	6. 11. 28	可 決
第 7 2 号	檜原村議会の議員の議員報酬及び費用弁償等に関する条例の一部を改正する条例	6. 11. 28	可 決
第 7 3 号	第 6 次檜原村総合計画基本構想の策定について	6. 12. 10	可 決
第 7 4 号	刑法等の一部を改正する法律の施行に伴う関係条例の整理に関する条例	6. 12. 10	可 決
第 7 5 号	令和 6 年度檜原村一般会計補正予算（第 4 次）	6. 12. 10	可 決
第 7 6 号	令和 6 年度檜原村国民健康保険特別会計補正予算（事業勘定第 3 次、診療施設勘定第 2 次）	6. 12. 10	可 決
第 7 7 号	令和 6 年度檜原村東京都都民の森管理運営事業特別会計補正予算（第 2 次）	6. 12. 10	可 決
第 7 8 号	令和 6 年度檜原村介護保険特別会計補正予算（第 2 次）	6. 12. 10	可 決
第 7 9 号	令和 6 年度檜原村後期高齢者医療特別会計補正予算（第 2 次）	6. 12. 10	可 決
第 8 0 号	令和 6 年度檜原村簡易水道事業会計補正予算（第 2 次）	6. 12. 10	可 決
第 8 1 号	令和 6 年度檜原村下水道事業会計補正予算（第 2 次）	6. 12. 10	可 決

（エ）令和 7 年第 1 回定例会（3 月 3 日～3 月 2 5 日） 会期 2 3 日間

議案番号	件 名	議 決	
		年月日	結 果
第 1 号	令和 7 年度檜原村一般会計予算	7. 3. 25	可 決
第 2 号	令和 7 年度檜原村国民健康保険特別会計予算（事業勘定、診療施設勘定）	7. 3. 25	可 決
第 3 号	令和 7 年度檜原村東京都都民の森管理運営事業特別会計予算	7. 3. 25	可 決
第 4 号	令和 7 年度檜原村介護保険特別会計予算	7. 3. 25	可 決
第 5 号	令和 7 年度檜原村介護サービス事業特別会計予算	7. 3. 25	可 決
第 6 号	令和 7 年度檜原村後期高齢者医療特別会計予算	7. 3. 25	可 決
第 7 号	令和 7 年度檜原村簡易水道事業会計予算	7. 3. 25	可 決
第 8 号	令和 7 年度檜原村下水道事業会計予算	7. 3. 25	可 決
第 9 号	檜原村職員の給与に関する条例の一部を改正する条例	7. 3. 3	可 決
第 1 0 号	檜原村会計年度任用職員の給与及び費用弁償に関する条例の一部を改正する条例	7. 3. 3	可 決
第 1 1 号	檜原村子どもの医療費の助成に関する条例の一部を改正する条例	7. 3. 3	可 決
第 1 2 号	檜原村企（起）業誘致促進条例の一部を改正する条例	7. 3. 3	可 決
第 1 3 号	檜原村入学祝金支給条例の一部を改正する条例	7. 3. 3	可 決
第 1 4 号	檜原森のおもちゃ美術館の指定管理者の指定について	7. 3. 3	可 決

第 1 5 号	債権の放棄について	7. 3. 25	可 決
第 1 6 号	檜原村移住体験住宅条例	7. 3. 25	可 決
第 1 7 号	檜原村行政手続における特定の個人を識別するための番号の利用等に関する法律に基づく個人番号の利用及び特定個人情報の提供に関する条例の一部を改正する条例	7. 3. 25	可 決
第 1 8 号	檜原村国民健康保険税条例の一部を改正する条例	7. 3. 25	可 決
第 1 9 号	檜原村家庭的保育事業等の設備及び運営に関する基準を定める条例の一部を改正する条例	7. 3. 25	可 決
第 2 0 号	檜原村教育委員会委員の任命について	7. 3. 25	同 意
第 2 1 号	人権擁護委員の候補者の推薦について	7. 3. 25	適 任
第 2 2 号	令和 6 年度檜原村一般会計補正予算（第 5 次）	7. 3. 25	可 決
第 2 3 号	令和 6 年度檜原村国民健康保険特別会計補正予算（事業勘定第 4 次、診療施勘定第 3 次）	7. 3. 25	可 決
第 2 4 号	令和 6 年度檜原村介護保険特別会計補正予算（第 3 次）	7. 3. 25	可 決
第 2 5 号	令和 6 年度檜原村介護サービス事業特別会計補正予算（第 2 次）	7. 3. 25	可 決
第 2 6 号	令和 6 年度檜原村後期高齢者医療特別会計補正予算（第 3 次）	7. 3. 25	可 決
第 2 7 号	令和 6 年度檜原村簡易水道事業会計補正予算（第 3 次）	7. 3. 25	可 決
第 2 8 号	令和 6 年度檜原村下水道事業会計補正予算（第 3 次）	7. 3. 25	可 決

（２） 審議案件（議員提出議案）

（ア）令和 6 年第 2 回定例会（ 6 月 2 日～ 6 月 1 3 日） 会期 1 2 日間

議案番号	件 名	議 決	
		年月日	結 果
第 2 号	再審法（刑事訴訟法の再審規定）の改正を求める意見書	6. 6. 14	可 決

（イ）令和 6 年第 3 回定例会（ 9 月 2 日～ 9 月 1 7 日） 会期 1 6 日間

議案番号	件 名	議 決	
		年月日	結 果
第 3 号	民間建築物に係る石綿（アスベスト）等含有調査への調査費制度の創設に関する決議	7. 9. 17	可 決

(ウ) 令和7年第1回定例会 (3月 3日～ 3月25日) 会期23日間

議案番号	件 名	議 決	
		年月日	結 果
第 1 号	檜原村議会の個人情報の保護に関する条例の一部を改正する条例	7. 3. 25	可 決

(3) 請願・陳情

(ア) 請願

なし

(イ) 陳情

番号	件 名	受付年月日	付託委員会	結 果
第 1 号	「再審法（刑事訴訟法の再審規定）改正を求める意見書」の国への提出を求める陳情	6. 5. 20	総務	採 択
第 2 号	民間建築物に係る石綿（アスベスト）等含有調査への助成制度を求める陳情書	6. 8. 9	産建	採 択
第 3 号	マイナ保険証と現行の健康保険証の両立を図るよう国への意見書提出を求める意見書	6. 8. 9	総務	不採択
第 1 号	原油・物価及びエネルギー価格等高騰に伴う中小企業支援策の実施を求める陳情書	7. 2. 10	産建	不採択

(4) 一般質問

会 議 名	質 問 者 数	質 問 数
令和6年第2回定例会	7 人	11 問
令和6年第3回定例会	7 人	15 問
令和6年第4回定例会	7 人	11 問
令和7年第1回定例会	7 人	11 問
合 計	28 人	48 問

(5) 傍聴人数

①本会議

会 議 名	開 催 日 数	傍 聴 人 数
令和6年第2回定例会	2 日	22 人
令和6年第3回定例会	2 日	14 人
令和6年第4回定例会	2 日	19 人
令和7年第1回定例会	3 日	13 人
合 計	9 日	68 人

②委員会等

委 員 会 名	年 月 日	傍 聴 人 数
産業建設委員会	6. 6. 6	0 人
総務委員会	6. 6. 7	3 人
産業建設委員会	6. 9. 5	0 人
総務委員会	6. 9. 6	0 人
決算特別委員会	6. 9.10	2 人
総務委員会・産業建設委員会	6.12. 3	0 人
予算特別委員会	7. 3.10	2 人
予算特別委員会	7. 3.11	1 人
総務委員会	7. 3.13	0 人
産業建設委員会	7. 3.14	0 人
合 計		8 人

3 行政視察

委 員 会 名	視察年月日	視 察 先	視察内容
総務委員会 産業建設委員会 (合同視察)	10月9日～ 11日	宮崎県綾町	観光施策、自然生態系農業、 議会改革の取り組み等
		宮崎県美郷町	移住定住、農林業施策
		宮崎県飯塚村	林業立村、農林業ビジネス

4 文書処理状況

発 送	収 受	合 計
94 件	127 件	221 件

5 会議録検索システムアクセス件数

月	4	5	6	7	8	9	10	11	12	1	2	3	計
件数	3,183	3,249	3,180	3,278	1,051	343	321	270	787	394	499	1,142	17,697

6 議会インターネット映像配信アクセス件数

月	4	5	6	7	8	9	10	11	12	1	2	3	計
件数			1,881	350	288	1,167	206	216	459	184	16	140	4,907

7 議会システム

タブレット導入	令和3年第3回（9月）定例会より
端末台数	議員用 通信機能あり9台、村側用 通信機能なし13台
システム使用アプリ	サイドブックス（東京インタープレイ（株））
ペーパーレス効果	令和6年4月1日～令和7年3月31日 416,791枚

8 行政視察受入状況

年月日	議会名	内容
6.7.4	兵庫県南あわじ市議会 議員14名	・コミュニティバス関係について

9 監査委員

本年度中における監査及び事業

年月日	件名
6.4.24	例月出納検査（令和5年度3月分）一般会計・5特別会計 （令和5年度3月分）2公営企業会計
6.5.27	例月出納検査（令和5年度4月分）一般会計・5特別会計 （令和6年度4月分）一般会計・5特別会計 （令和6年度4月分）2公営企業会計
6.6.28	西多摩郡町村監査委員連合会定期総会
6.6.26	例月出納検査（令和5年度5月分）一般会計・5特別会計 （令和6年度5月分）一般会計・5特別会計 （令和6年度5月分）2公営企業会計
6.7.10	各種補助金団体検査及び決算審査に伴う事前打合せ
6.7.26	例月出納検査（令和6年度6月分）一般会計・5特別会計 （令和6年度6月分）2公営企業会計 各種補助金交付団体検査

6. 8. 14	決算審査（令和５年度分）一般会計・５特別会計及び２公営企業会計 書類審査
6. 8. 15	決算審査（令和５年度分）一般会計・５特別会計及び２公営企業会計 現場審査
6. 8. 22	地方公共団体の財政の健全化に関する法律における健全化判断比率等に関する審査（令和５年度） 決算審査（令和５年度分）一般会計・５特別会計及び２公営企業会計 講評
6. 8. 26	例月出納検査（令和６年度７月分）一般会計・５特別会計 （令和６年度７月分）２公営企業会計
6. 9. 25	例月出納検査（令和６年度８月分）一般会計・５特別会計 （令和６年度８月分）２公営企業会計
6. 10. 2	定期監査に伴う事前打合せ
6. 10. 22	町村監査功労者表彰式・町村監査委員全国研修会
6. 10. 23 10. 24	定期監査（令和６年度）各課所掌事務
6. 10. 28	例月出納検査（令和６年度９月分）一般会計・５特別会計 （令和６年度９月分）２公営企業会計
6. 11. 15	東京都市監査委員会第１回研修会（日野市）
6. 11. 26	例月出納検査（令和６年度１０月分）一般会計・５特別会計 （令和６年度１０月分）２公営企業会計
6. 11. 26	公の施設の指定管理者監査に伴う事前打合せ
6. 12. 25	例月出納検査（令和６年度１１月分）一般会計・５特別会計 （令和６年度１１月分）２公営企業会計
7. 1. 27	例月出納検査（令和６年度１２月分）一般会計・５特別会計 （令和６年度１２月分）２公営企業会計
7. 1. 17	公の施設の指定管理者監査に伴う事前打合せ
7. 1. 17	東京都市監査委員会第２回研修会（羽村市）
7. 1. 27	例月出納検査（令和６年度１２月分）一般会計・５特別会計 （令和６年度１２月分）２公営企業会計 公の施設の指定管理者監査 対象施設：檜原村商業施設、檜原村じゃがいも焼酎製造等施設
7. 2. 26	例月出納検査（令和６年度１月分）一般会計・５特別会計 （令和６年度１月分）２公営企業会計
7. 3. 26	例月出納検査（令和６年度２月分）一般会計・５特別会計 （令和６年度２月分）２公営企業会計

企 画 財 政 課

企 画 財 政 係

1. 檜原村デマンドバス “やまびこ”

村内における交通空白（不便）地域の解消と路線バスの需要（利用）を開発し、村民の日常生活行動（通院・買物、通学等）に最低限必要な移動手段を確保するため、路線バスのフィーダー（支線）交通システムとして、平成 20 年 2 月から神戸地区、藤倉地区においてデマンドバス“やまびこ”を運行しており、平成 22 年 7 月から 3 路線目として、笛吹地区、上平地区において完全予約制のデマンドバス“やまびこ”を運行しています。また、平成 29 年 12 月から 4 路線目の泉沢・日向線の運行を開始しました。なお、藤倉線は利用者数の減少に伴い、令和 6 年 3 月末で廃止しました。

○年別利用者状況

（単位：人）

地区 利用年	神戸地区			藤倉地区			小計		
	一般	通学	計	一般	通学	計	一般	通学	計
平成 25 年度	1,035	3,449	4,484	933	396	1,329	1,968	3,845	5,813
平成 26 年度	887	2,992	3,879	620	391	1,011	1,507	3,383	4,890
平成 27 年度	810	2,040	2,850	607	350	957	1,417	2,390	3,807
平成 28 年度	847	1,913	2,760	584	0	584	1,431	1,913	3,344
平成 29 年度	763	1,593	2,356	468	0	468	1,231	1,593	2,824
平成 30 年度	751	795	1,546	559	0	559	1,310	795	2,105
令和元年度	640	1,339	1,979	406	0	406	1,046	1,339	2,385
令和 2 年度	497	1,312	1,809	216	0	216	713	1,312	2,025
令和 3 年度	494	2	496	293	0	293	787	2	789
令和 4 年度	719	0	719	413	0	413	1,132	0	1,132
令和 5 年度	1,058	0	1,058	397	0	397	1,455	0	1,455
令和 6 年度	730	0	730				730	0	730

（単位：人）

地区 利用年	笛吹・上平地区			泉沢・日向地区			小計			総計		
	一般	通学	計	一般	通学	計	一般	通学	計	一般	通学	計
平成 25 年度	364	128	492				364	128	492	2,332	3,973	6,305
平成 26 年度	349	131	480				349	131	480	1,856	3,514	5,370
平成 27 年度	405	132	537				405	132	537	1,822	2,522	4,344
平成 28 年度	338	177	515				338	177	515	1,769	2,090	3,859
平成 29 年度	321	108	429	161	70	231	482	178	660	1,713	1,771	3,484
平成 30 年度	373	82	455	524	255	779	897	337	1,234	2,207	1,132	3,339
令和元年度	340	90	430	418	108	526	758	198	956	1,804	1,537	3,341
令和 2 年度	167	79	246	388	22	410	555	101	656	1,268	1,413	2,681
令和 3 年度	125	52	177	299	73	372	424	125	549	1,211	127	1,338
令和 4 年度	92	64	156	282	11	293	374	75	449	1,506	75	1,581
令和 5 年度	30	75	105	334	8	342	364	83	447	1,819	83	1,902
令和 6 年度	22	0	22	494	31	525	516	31	547	1,246	31	1,277

※泉沢・日向地区については、平成 29 年 12 月から運行開始。

○月別利用者状況

(単位：人)

地区 利用月	神戸地区			笛吹・上平地区			泉沢・日向地区			総計		
	一般	通学	計	一般	通学	計	一般	通学	計	一般	通学	計
令和 6 年 4 月	69	0	69	0	0	0	46	1	47	115	1	116
5 月	60	0	60	4	0	4	41	0	41	105	0	105
6 月	65	0	65	2	0	2	43	0	43	110	0	110
7 月	62	0	62	2	0	2	35	0	35	99	0	99
8 月	29	0	29	4	0	4	46	0	46	79	0	79
9 月	75	0	75	2	0	2	31	2	33	108	2	110
10 月	61	0	61	0	0	0	65	0	65	126	0	126
11 月	70	0	70	2	0	2	31	1	32	103	1	104
12 月	63	0	63	2	0	2	46	4	50	111	4	115
令和 7 年 1 月	47	0	47	2	0	2	38	11	49	87	11	98
2 月	62	0	62	0	0	0	33	4	37	95	4	99
3 月	67	0	67	2	0	2	39	8	47	108	8	116
合計	730	0	730	22	0	22	494	31	525	1,246	31	1,277

2. 檜原村地域公共交通活性化協議会

交通空白（不便）地区の住民ニーズに沿った路線バスのフィーダー（支線）交通システムの構築を図り、路線バスと併せてひとつの生活交通システムとして交通ネットワークを形成することにより新たなバス交通の需要（利用）を開発し、バス交通の維持・活性化を図るため、地域公共交通の活性化及び再生に関する法律（平成 19 年法律第 59 号）に基づき檜原村地域公共交通活性化協議会を設置しています。

令和 6 年度は会議に諮る議事がなく開催しませんでした。

3. 檜原村地域公共交通会議

地域の需要に応じた村民の生活に必要なバス等の旅客輸送の確保や、その他村民及び旅客の利便の増進を図り、地域の実情に即した輸送サービスの実現に必要な事項を協議するため、道路運送法（昭和 26 年法律第 183 号）に基づき檜原村地域公共交通会議を設置しています。

令和 6 年度は会議に諮る議事がなく開催しませんでした。

4. 檜原村行政改革推進委員会

村における行政改革を推進するため「檜原村行政改革推進委員会」を設置しています。
総合戦略の策定に係る審議を書面にて行いました。

5. 西多摩地域広域行政圏協議会

・協議会	2回	・開発部会（※）	2回
・副市町村長会	2回	・生活部会	3回
・教育長会	2回	・産業部会	4回
・審議会	2回	・教育文化部会（※）	3回
・幹事会	4回		
・事務局会議	4回		

※一部資料送付による会議開催

6. 東京都市町村企画研究会

・総会	1回	・研修会	1回
-----	----	------	----

7. 檜原村公式キャラクター「ひのじゃがくん」

平成 25 年度に作成した着ぐるみ「ひのじゃがくん」は、平成 26 年度から活動を一般社団法人檜原村観光協会に委託しています。

・ひのじゃがくんの主な活動実績

活動日	イベント等
令和 6 年 4 月 16 日	ひのきのそのイベント
令和 6 年 5 月 13 日	檜原森のおもちゃ美術館 10 万人達成イベント
令和 6 年 5 月 18 日	ひのじゃがくんお誕生日会
令和 6 年 6 月 1 日	永どんバースデーパーティー
令和 6 年 6 月 2 日	中央区エコまつり
令和 6 年 8 月 11 日	山の日イベント
令和 6 年 8 月 17 日・18 日	第 36 回払沢の滝ふるさと夏まつり
令和 6 年 8 月 25 日	キャラ演芸会
令和 6 年 9 月 17 日	西多摩地域広域行政圏協議会 西多摩フェア 2024
令和 6 年 10 月 12 日	イオンモール日の出『ゆるキャライベント』
令和 6 年 11 月 3 日	福岡県うきは祭り 2024
令和 6 年 11 月 3 日・4 日	檜原森のおもちゃ美術館 3 周年感謝祭

令和6年11月14日～17日	西多摩地域広域行政圏スポーツフェスタ
令和6年11月23日	秋川流域観光フェア2024
令和6年11月30日	ひのじゃがくん・星のあまん忘年会
令和6年12月22日	福生市『タッケーX'mas会』
令和7年2月15日	昔遊び体験エコツアー
令和7年2月23日	秋川ライオンズクラブ35周年記念イベント/プロバスケットボールの応援

8. ウッドスタート事業

生まれた赤ちゃんへ「檜原村の木」で作ったおもちゃをプレゼントすることにより、親子で木に対する親しみや、理解を深めていただくことを目的としています。

- ・令和6年度おもちゃ贈与 4件

9. 電算処理

☆庁内ネットワークで稼働しているシステム

- ・住民基本台帳関係
- ・財務会計関係（予算・会計）
- ・介護保険関係（保険料・給付）
- ・グループウェア
- ・LGWAN（総合行政ネットワーク）
- ・東京電子自治体共同運営サービス（電子申請・電子調達）
- ・行政情報等配信サービス
- ・起債管理システム

☆西多摩4町村で共同化しているシステム

- ・戸籍関係
- ・印鑑登録関係
- ・住民基本台帳ネットワーク
- ・国民健康保険被保険者資格関係
- ・選挙人名簿関係
- ・選挙システム
- ・税務関係（住民税・固定資産税・軽自動車税・国保税）
- ・学齢簿システム
- ・後期高齢システム
- ・介護保険システム
- ・汎用福祉システム
- ・児童関係（児童手当・子ども子育て）
- ・健康管理システム
- ・障害者関係（障害者手帳・障害者自立支援・重度心身障害者医療費）

※税務システムでは、住民税・固定資産税・国保税分の当初課税分の打ち出しについては大量のため、業者委託にて処理を行っています。

☆機器類配置状況

共通

・サーバー	2 機	(基幹系ダウンリカバリー用)
・L G W A Nサービス提供装置	1 機	
・事務用パソコン	83 台	(一般事務用)
・プリンター	14 機	
・スキャナー	2 機	(印鑑登録用・戸籍用)
・W e b会議用パソコン	5 台	
・マイナポータル用パソコン	1 台	

総務課

・給与システムパソコン	1 台	
・選挙用パソコン	1 台	(WizLIFE)
・災害情報用パソコン	1 台	

村民課

・住基兼国保用パソコン	2 台	(WizLIFE)
・戸籍用パソコン	2 台	(窓口用)
・国保用パソコン	3 台	(国保連貸与分)
・公的個人認証用端末 兼住基ネット用パソコン	1 台	(窓口用)
・入国管理局情報連携端末	1 台	(連携用)
・後期高齢者医療用パソコン	1 台	(WizLIFE)
・後期高齢者医療費助成用パソコン	1 台	
・税務事務用パソコン	3 台	(WizLIFE)
・公図・法典用パソコン	1 台	
・航空写真用パソコン	1 台	
・派遣職員用パソコン	1 台	(国税連携)
・派遣職員用パソコン	1 台	(WizLIFE)
・後期広域連合パソコン	1 台	
・税務業務用プリンター	1 台	

福祉けんこう課

・介護保険用パソコン	1 台	(WizLIFE)
・介護認定用パソコン	1 台	(OCR)
・障害事務用パソコン	1 台	
・健康かるて用パソコン	2 台	
・住基パソコン	1 台	(WizLIFE)

・国保連合会用パソコン	1 台
・児童手当用パソコン	1 台
・審査会用パソコン	1 台
・伝送用パソコン	1 台
・健康かるて用プリンター	1 台
・基幹系業務用プリンター	2 台

産業環境課

・水道管理システムパソコン	2 台
・水道料金システムパソコン	1 台
・建設積算用パソコン	1 台
・水道業務用プリンター	1 台
・建設業務用プリンター	1 台

教育課

・図書検索用パソコン	2 台	(利用者用)
・図書館利用者用パソコン	1 台	(インターネット等閲覧用)
・図書館事務用パソコン	3 台	
・学齢簿用パソコン	1 台	(WizLIFE)
・郷土資料館事務用パソコン	3 台	
・教育相談室用パソコン	2 台	
・学校支援室用パソコン	1 台	
・心理検査用パソコン	1 台	

会計課

・OCR用パソコン	1 台	(消込用)
・OCR	1 機	(消込用)

☆公衆無線LAN設置状況

観光客の利便性向上のため、村内の公共施設 5 か所に公衆無線LANを設置しています。
 設置施設・・・檜原村役場 1 階住民サロン、やすらぎの里 1 階窓口、檜原村立図書館、
 檜原村郷土資料館、都民の森駐車場・管理事務所・レストラン

☆2 要素認証運用状況

基幹系業務に使用する端末においては、パスワードだけでなく、指紋による認証を行ったうえでログインする、2 要素認証の仕組みとなっています。

10. 檜原村ホームページ

檜原村公式ホームページを運用し、行財政情報及び観光情報等を公開しています。

また、令和7年2月にホームページのリニューアルを行いました。

・令和6年度アクセス数 109,511件（対前年比 4,736件減）

※トップページへのアクセス数のみを計上しています。

11. 東京区市町村電子入札共同利用者協議会 (旧名称：東京電子自治体共同運営協議会)

・総 会 4回 ・情報セキュリティ運用部会 2回

※一部、メールによる書面開催

12. 都区市町村DX推進協議会（旧名称：都区市町村IT推進協議会）

・総 会 4回 ※一部、メールによる書面開催

13. 多摩地都市町村情報システム研究協議会

・総 会 1回 ※書面による参加

14. 西多摩郡町村電算共同運営協議会

・協議会 1回 ・運用部会 12回

15. 秋川流域開発振興協議会

・協議会 1回 ・事務局会議 1回

16. JR五日市線複線化促進協議会

・総 会 1回 ・事務局会議 3回

※総会については書面開催

17. 多摩地域都市モノレール等建設促進協議会

・総 会 1回

18. 三鷹・立川間立体化複々線促進協議会

・総 会 1回

19. 西多摩郡町村財政研究会

・総 会 1回 ・研 究 会 1回

20. 条例・規則及び規程の制定改廃（令和6年1月1日～令和6年12月31日）

(1) 条 例	26件	(2) 規 則	10件
(3) 規 約	1件	(4) 規 程	1件
(5) 要 綱	10件	(6) 告 示	15件

21. 工事関係検査

村で発注した工事関係及び備品・修繕・委託関係等の竣工検査

・検査件数 506 件

検査件数内訳

(単位: 件、円)

		工 事	物 品	委 託	修 繕	その他
件 数	第1四半期	1	10	12	15	1
	第2四半期	8	19	59	17	0
	第3四半期	10	25	67	22	0
	第4四半期	24	26	144	46	0
計		43	80	282	100	1
金 額	第1四半期	5,185,620	6,414,547	4,357,540	6,868,070	173,250
	第2四半期	17,899,200	11,337,060	64,644,737	10,095,448	0
	第3四半期	25,680,100	24,878,755	90,867,776	15,344,825	0
	第4四半期	540,391,227	73,129,338	356,141,930	35,239,751	0
計		589,156,147	115,759,700	516,011,983	67,548,094	173,250

2 2. 入札参加資格申請

(令和 6 年度)

	工 事 関 係	物 品 関 係	計
書類による登録	0件	18件	18件
電子による登録	4, 297件	7, 176件	11, 473件

2 3. 委託・工事関係

(1) ふるさと納税推進業務委託

契約金額 495, 000円＋寄付額の10% 委託業者 株式会社さとゆめ
(令和6年度支出額：1, 051, 408円)

委託概要 返礼品開発業務、ふるさと納税対応業務

(2) ホームページ更改委託

契約金額 3, 410, 000円 委託業者 キステム株式会社

委託概要 檜原村公式ホームページのリニューアル作業

(3) 商業施設駐車場補修工事

契約金額 1, 221, 000円 委託業者 株式会社永美総建

工事概要 排水性塗装工、区画線設置工

(4) 元郷バス待合所建設工事設計業務委託

契約金額 2, 079, 000円 委託業者 有限会社浜中設計測量

委託概要 道路構造物設計一式

(5) 総合戦略策定業務委託

契約金額 1, 870, 000円 委託業者 株式会社サンニチ印刷
(令和6年度支出額：1, 252, 350円)

委託概要 総合戦略策定業務

(6) 地方公会計財務書類作成等支援業務委託

契約金額 1, 980, 000円 委託業者 株式会社フリーフライト

委託概要 公会計財務 4 表作成等支援業務 (令和5年度決算)

2 4. 陳情・請願及び要望 (令和6年1月1日～令和6年12月31日)

受付年月日	内 容	陳情・請願・要望者
6. 1. 23	獣害に関する要望書	社会福祉法人やまぶき会 理事長 森田 喜美 ひのはら保育園 園長 土屋 尚美
6. 2. 29	デマンドバスについての要望書	小西 久司
6. 4. 1	柏木野地区公衆トイレ建設にかかる要望書	柏木野自治会 自治会長 幡野 昭和
6. 7. 02	村営住宅の審査基準に関する陳情	新開 智子
6. 7. 4	企（起）業誘致優遇制度等に関する要望書	出畑自治会
6. 10. 29	檜原村における特定地域づくり事業協同組合設立 へのご協力の要望	檜原村事業者組合(仮)設立準備会 代表 岡部 敬一郎

2 5. 自治会関係

(1) 自治会長会議

年 月 日	内 容	場 所
令和6年 5月16日	令和6年度村事業、予算等について	檜原村福祉センター

(2) 自治会連合会

年 月 日	内 容	場 所
令和6年 4月25日	役員会	檜原村役場
令和6年 5月10日	役員会	檜原村役場
令和6年 5月16日	令和6年度定期総会	檜原村福祉センター
令和6年 8月 9日	役員会	檜原村役場

28. 村長への手紙

村政に対する意見・要望を檜原村公式ホームページの中で受け付けています。

(単位：件)

内容		東京都	埼玉県	神奈川県	千葉県	茨城県	群馬県	福島県	愛知県	大阪府	愛媛県	岡山県
回答 希望 有	要望	24	2	4	3	0	0	1	1	3	1	2
	苦情	1	0	0	0	0	0	0	0	0	0	0
	営業	36	1	5	1	0	1	0	0	0	0	1
	計	61	3	9	4	0	1	1	1	3	1	3
回答 希望 無	要望	4	0	0	0	0	0	0	0	0	0	0
	苦情	0	0	0	0	0	0	0	0	0	0	0
	営業	13	0	1	0	2	0	0	0	0	0	0
	計	17	0	1	0	2	0	0	0	0	0	0
合計		78	3	10	4	2	1	1	1	3	1	3

	内容	滋賀県	岐阜県	京都府	石川県	福岡県	富山県	兵庫県	熊本県	宮崎県	北海道	不明	合計
回答 希望 有	要望	5	0	0	0	0	0	0	0	1	1	1	49
	苦情	0	0	0	0	0	0	0	0	0	0	0	1
	営業	0	1	1	0	1	2	1	0	0	0	0	51
	計	5	1	1	0	1	2	1	0	1	1	1	101
回答 希望 無	要望	0	0	0	0	0	0	0	0	0	0	4	8
	苦情	0	0	0	0	0	0	0	0	0	0	0	0
	営業	1	0	0	1	0	0	0	1	0	0	0	19
	計	1	0	0	1	0	0	0	1	0	0	4	27
合計		6	1	1	1	1	2	1	1	1	1	5	128

※都道府県ごとの振り分けは、送付者の住所を基に行っています。

2 9. 寄附

(1) 寄附金

(単位：円、敬称略)

寄 附 者 名 等	寄 附 金 額
一般寄附	3,729,600
第一石産運輸株式会社	500,000
明治安田生命保険相互会社	
五日市営業所	406,600
ふるさと納税分 98件	2,712,000
その他	111,000
指定寄附	11,603,000
品川区大井第三地区民生委員 協議会 会長 宮永 正義	10,000
ふるさと納税分 69件	2,393,000
(自然保護 22件)	
(福祉のため 18件)	
(観光のため 11件)	
(教育のため 13件)	
(公共施設維持のため5件)	
企業版ふるさと納税寄附金	9,200,000

(2) 土地・家屋等

所在地	地目	地積	備考
檜原村字人里 1671 番 1	宅地	39.78 m ²	
檜原村字神戸 3394 番 1	宅地	271.38 m ²	
檜原村字神戸 3394 番 4	宅地	14.63 m ²	
檜原村字神戸 3394 番 6	宅地	71.46 m ²	
檜原村字上元郷 388 番	畑	413.00 m ²	
檜原村字上元郷 5443 番イ	山林	8,006.00 m ²	
檜原村字上元郷 5443 番ロ	畑	423.00 m ²	
檜原村字上元郷 5381 番	山林	66,049.00 m ²	持分 26 分の 1
檜原村字上元郷 5386 番	山林	21,322.00 m ²	持分 26 分の 1
檜原村字本宿 5657 番 1	原野	74,975.00 m ²	持分 71 分の 1
檜原村字本宿 5657 番 2	山林	59,504.00 m ²	持分 71 分の 1

3 0. 公有財産購入

(1) 土地・家屋等

所 在 地	地目等	地 積 総床面積	金 額	備 考
檜原村字樋里4366番1外	宅地・ 居宅外	17,241.80m ² 411.85m ²	19,870,609円	
檜原村字上元郷440番外	宅地・ 居宅外	2,367.91m ² 234.70m ²	54,690,713円	
檜原村字南郷1020番1	畑	780.00m ²	15,444,000円	
檜原村字上元郷423番1	畑	407.00m ²	9,381,350円	

3 1. 村有財産売払い

(1) 土 地

所 在 地	地 目	地 積	金 額	備 考
檜原村字神戸7934番5	宅地	280.33㎡	2,344,960円	

(2) そ の 他 該当なし

3 2. 分収林一覧表

借 地	土地所有者	分収目的	借地面積	分収割合		借入期間	植 込 本 数
				地主	村		
倉掛9347	平野 喜好 外4名	分 収 育 林	20町歩の うち約 11町歩	4.3	5.7	昭35.4.1～ 令31.3.31	本 53,100
本宿5542-1	吉 祥 寺	檜 中 演 習 林	17町6反6畝 のうち約 9町歩	5.0	5.0	昭29.5.1～ 令31.3.31	本 17,973
人里6403-1	坂本 孝子	旧 南 秋 中 演 習 林	1町5反歩	5.0	5.0	昭29.4.1～ 令31.3.31	本 4,000
人里6808-イ 人里6810-イ-1	中村 宗嗣	旧 南 秋 中 演 習 林	7反5畝歩	5.0	5.0	昭29.4.1～ 令31.3.31	本 3,000
小沢8378-1	角田 孝子	山武杉展示林	5反歩	5.0	5.0	昭41.4.1～ 令08.3.31	本 2,200

3 3. 令和6年度一般会計・特別会計歳入歳出決算総括表

(単位：千円)

区 分			歳 入			歳 出					歳出歳入 差引残額	
			予算現額	決 算 額	比 較 (%)	予算現額	前年度 繰越額	計	翌年度 繰越額	決 算 額		比 較 (%)
一 般 会 計			4, 118, 894	4, 154, 826	100. 9	4, 118, 894	20, 257	4, 139, 151	28, 406	3, 980, 395	96. 2	146, 025
特 別 会 計	国民健康 保 険 特別会計	事 業 勘 定	350, 937	339, 749	96. 8	350, 937	0	350, 937	0	330, 882	94. 3	8, 867
		診療施設勘定	209, 989	214, 139	102. 0	209, 989	0	209, 989	0	202, 856	96. 6	11, 283
	都 民 の 森 特 別 会 計		138, 793	138, 064	99. 5	138, 793	0	138, 793	0	127, 475	91. 8	10, 589
	介 護 保 険 特 別 会 計		475, 466	476, 504	100. 2	475, 466	0	475, 466	0	458, 271	96. 4	18, 233
	介護サービス事業会計		47, 029	46, 965	99. 9	47, 029	0	47, 029	0	45, 393	96. 5	1, 572
	後期高齢者医療特別会計		89, 789	90, 285	100. 6	89, 789	0	89, 789	0	89, 211	99. 4	1, 074
	合 計			5, 430, 897	5, 460, 532	100. 5	5, 430, 897	20, 257	5, 451, 154	28, 406	5, 234, 483	96. 0

※千円未満端数処理のため、実際の決算数値と差異が生じる場合があります。

3 4 . 一般会計歳入款別一覧表

(歳入)

区 分 款	予 算 額					調 定 額	
	当初予算額		補 正 予算額 等	計		金額 (B)	構成比 (%)
	金 額	構成比 (%)		金額 (A)	構成比 (%)		
1. 村 税	194,074	5.02	△5,710	188,364	4.55	192,122	4.62
2. 地 方 譲 与 税	50,488	1.30	0	50,488	1.22	57,369	1.38
3. 利子割交付金	200	0.01	168	368	0.01	491	0.01
4. 配当割交付金	1,500	0.04	△882	618	0.02	2,525	0.06
5. 株式等譲渡所得割 交 付 金	1,200	0.03	2,100	3,300	0.08	3,675	0.09
6. 法人事業税交付金	7,000	0.18	1,414	8,414	0.20	11,856	0.28
7. 地方消費税交付金	40,000	1.03	12,254	52,254	1.26	52,254	1.26
8. 自動車取得税交付金	1	0.00	37	38	0.00	39	0.00
9. 環境性能割交付金	2,000	0.05	2,192	4,192	0.10	4,192	0.10
10. 地方特例交付金	150	0.00	6,957	7,107	0.17	7,125	0.17
11. 地 方 交 付 税	1,277,379	33.01	209,300	1,486,679	35.92	1,499,386	36.05
12. 交通安全対策 特 別 交 付 金	1,000	0.03	0	1,000	0.02	1,439	0.03
13. 分 担 金 及 び 負 担 金	1,949	0.05	0	1,949	0.05	2,065	0.05
14. 使 用 料 及 び 手 数 料	33,856	0.88	△1,230	32,626	0.79	35,340	0.85
15. 国 庫 支 出 金	136,330	3.52	61,644	197,974	4.78	197,196	4.74
16. 都 支 出 金	1,626,314	42.02	132,801	1,759,115	42.50	1,747,219	42.01
17. 財 産 収 入	7,278	0.19	1,729	9,007	0.22	8,773	0.21
18. 寄 附 金	9,100	0.24	5,294	14,394	0.35	15,333	0.37
19. 繰 入 金	295,454	7.63	△258,067	37,387	0.90	37,385	0.90
20. 繰 越 金	25,000	0.65	103,894	128,894	3.11	128,894	3.10
21. 諸 収 入	153,818	3.97	△1,621	152,197	3.68	151,685	3.65
22. 村 債	5,909	0.15	△3,123	2,786	0.07	2,786	0.07
歳 入 合 計	3,870,000	100.0	269,151	4,139,151	100.0	4,159,149	100.0

※構成比等は端数の調整により誤差が生じる場合があります。

(単位：千円)

収入済額		不 納 欠損額	収 入 未済額	予算現額 に対し収入 済額の増減 (C)-(A)	予算現額 に対し収入 済額の割合 (%) (C)/(A)	調定額に 対し収入 済額の割合 (%) (C)/(B)	人口1人 当たり 収入済額 (円)	1世帯 当たり 収入済額 (円)
金額 (C)	構成比 (%)							
189,986	4.57	351	1,786	1,622	100.86	98.89	99,469	173,503
57,369	1.38	0	0	6,881	113.63	100.00	30,036	52,392
491	0.01	0	0	123	133.42	100.00	257	448
2,525	0.06	0	0	1,907	408.58	100.00	1,322	2,306
3,675	0.09	0	0	375	111.36	100.00	1,924	3,356
11,856	0.28	0	0	3,442	140.91	100.00	6,207	10,827
52,254	1.29	0	0	0	100.00	100.00	27,358	47,721
39	0.00	0	0	1	102.63	100.00	20	36
4,192	0.10	0	0	0	100.00	100.00	2,195	3,828
7,125	0.17	0	0	18	100.25	100.00	3,730	6,507
1,499,386	36.09	0	0	12,707	100.86	100.00	785,019	1,369,302
1,439	0.03	0	0	439	143.90	100.00	753	1,314
2,065	0.05	0	0	116	105.95	100.00	1,081	1,886
33,155	0.80	0	2,185	529	101.62	93.82	17,359	30,279
197,196	4.74	0	0	△778	99.61	100.00	103,244	180,088
1,747,219	42.05	0	0	△11,896	99.32	100.00	914,774	1,595,634
8,773	0.21	0	0	△234	97.40	100.00	4,593	8,012
15,333	0.37	0	0	939	106.52	100.00	8,028	14,003
37,385	0.90	0	0	△2	100.00	100.00	19,573	34,142
128,894	3.10	0	0	0	100.00	100.00	67,484	117,711
151,685	3.65	0	0	△512	99.66	100.00	79,416	138,525
2,786	0.06	0	0	0	100.00	100.00	1,459	2,544
4,154,828	100.00	351	3,971	15,677	98.91	99.90	2,175,301	3,794,364

令和7年3月31日

人口 1,910人

世帯 1,095世帯

35. 一般会計歳出款別一覧表

(歳出)

区 分 款	予 算 額					予定決算後増減	
	当 初 予 算 額		補 正 予算額 等	計		継続費及び 繰越事業費 繰 越 金	予備費 支出金
	金 額	構成比 (%)		金 額	構成比 (%)		
1. 議 会 費	71,677	1.85	△404	71,273	1.73	0	0
2. 総 務 費	716,425	18.51	156,400	872,825	21.19	12,935	1,070
3. 民 生 費	793,824	20.51	△56,627	737,197	17.90	6,822	0
4. 衛 生 費	349,844	9.04	△4,511	345,333	8.38	0	0
5. 農林水産業費	532,997	13.77	6,309	539,306	13.09	500	0
6. 商 工 費	300,308	7.76	△7,954	292,354	7.10	0	0
7. 土 木 費	450,130	11.63	55,603	505,733	12.29	0	0
8. 消 防 費	185,220	4.79	△16,221	168,999	4.10	0	994
9. 教 育 費	273,372	7.06	△5,821	267,551	6.50	0	1,214
10. 災害復旧費	93,099	2.41	7,192	100,291	2.43	0	0
11. 公 債 費	85,810	2.22	△25	85,785	2.08	0	0
12. 諸 支 出 金	2,294	0.06	114,953	117,247	2.85	0	6
13. 予 備 費	15,000	0.39	0	15,000	0.36	0	△3,284
歳 出 合 計	3,870,000	100.00	248,894	4,118,894	100.00	20,257	0

※構成比等は端数の調整により誤差が生じる場合があります。

(単位：千円)

予 算 現 額		支 出 済 額		翌年度 繰越金 繰越 明許費 (C)	不用額 A-B-C	予 算 執行率 (%) (B)/(A)	人口1人 当たり 支出済額 (円)	1世帯 当たり 支出済額 (円)
金額 (A)	構成比 (%)	金額 (B)	構成比 (%)					
71,273	1.72	70,009	1.76	0	1,264	98.23	36,654	63,935
886,830	21.43	843,469	21.19	4,307	39,054	95.11	441,607	770,291
744,019	17.98	710,963	17.86	18,132	14,924	95.56	372,232	649,281
345,333	8.35	329,106	8.27	814	15,413	95.30	172,307	300,553
539,806	13.04	532,773	13.39	0	7,033	98.70	278,939	486,551
292,354	7.06	287,521	7.22	0	4,833	98.35	150,535	262,576
505,733	12.22	481,187	12.09	16,847	7,699	95.15	251,930	439,440
169,993	4.11	165,271	4.15	0	4,722	97.22	86,529	150,932
268,765	6.49	258,385	6.49	0	10,380	96.14	135,280	235,968
100,291	2.42	98,687	2.48	0	1,604	98.40	51,669	90,125
85,785	2.07	85,779	2.15	0	6	99.99	44,910	78,337
117,253	2.83	117,245	2.95	0	8	99.99	61,385	107,073
11,716	0.28	0	0	0	11,716	0.00	0	0
4,139,151	100.00	3,980,395	100.0	40,100	118,656	96.16	2,083,977	3,635,062

令和7年3月31日

人口 1,910人

世帯 1,095世帯

3 6 . 令和 6 年度普通会計歳入歳出性質別分析表

(歳入)

(単位：千円)

区 分		令和 6 年度	構成比 (%)	令和 5 年度	構成比 (%)	前 年 度 対 比	
1.	地 方 税	189,986	4.6	201,528	5.2	△11,542	△5.7
2.	地 方 譲 与 税	57,369	1.4	44,365	1.2	13,004	29.3
3.	利 子 割 交 付 金	491	0.0	357	0.0	134	37.5
4.	配 当 割 交 付 金	2,525	0.1	1,907	0.1	618	32.4
5.	株式等譲渡所得割交付金	3,675	0.1	2,056	0.1	1,619	78.7
6.	法 人 事 業 税 交 付 金	11,856	0.3	11,220	0.3	636	5.7
7.	地 方 消 費 税 交 付 金	52,254	1.2	49,704	1.3	2,550	5.1
8.	自動車取得税交付金	39	0.0	84	0.0	△45	△53.6
9.	環 境 性 能 割 交 付 金	4,192	0.1	3,148	0.1	1,044	33.2
10.	地 方 特 例 交 付 金	7,125	0.2	89	0.0	7,036	7,905.6
11.	地 方 交 付 税	1,499,386	36.0	1,477,555	38.5	21,831	1.5
内 訳	普 通 交 付 税	1,307,179	31.4	1,275,764	33.2	31,415	2.5
	特 別 交 付 税	192,207	4.6	201,791	5.3	△9,584	△4.7
	震災復興特別交付税	0	0	0	0.0	0	0.0
12.	交通安全対策特別交付金	1,439	0.0	1,415	0.0	24	1.7
13.	分 担 金 及 び 負 担 金	2,065	0.0	2,509	0.1	△444	△17.7
14.	使 用 料 及 び 手 数 料	33,155	0.8	34,874	0.9	△1,719	△4.9
内 訳	使 用 料	26,316	0.6	27,244	0.7	△928	△3.4
	手 数 料	6,839	0.2	7,630	0.2	△791	△10.4
15.	国 庫 支 出 金	162,545	3.9	180,337	4.7	△17,792	△9.9
16.	都 支 出 金	1,868,532	44.9	1,586,705	41.3	281,827	17.8
17.	財 産 収 入	10,632	0.2	8,511	0.2	2,121	24.9
18.	寄 附 金	15,332	0.4	13,463	0.3	1,869	13.9
19.	繰 入 金	37,385	0.9	45,599	1.2	△8,214	△18.0
20.	繰 越 金	139,641	3.3	145,644	3.8	△6,003	△4.1
21.	諸 収 入	63,162	1.5	21,274	0.5	41,888	196.9
22.	村 債	2,786	0.1	5,909	0.2	△3,123	△52.9
歳 入 合 計		4,165,572	100.0	3,838,253	100.0	327,319	8.5

※普通会計では、森林再生等受託事業収入は都支出金へデジタル基盤改革支援補助金は諸収入に計上しています。

※構成比等は端数の調整により誤差が生じる場合があります。

(歳出)

(単位：千円)

区 分		令和6年度	構成比 (%)	令和5年度	構成比 (%)	前 年 度 対 比	
1.	人 件 費	599,550	15.1	577,115	15.6	22,435	3.9
	うち職員給	294,572	7.4	280,410	7.6	14,162	5.1
2.	物 件 費	1,017,860	25.6	949,460	25.7	68,400	7.2
3.	維 持 補 修 費	31,623	0.8	42,449	1.2	△10,826	△25.5
4.	扶 助 費	214,931	5.4	251,441	6.8	△36,510	△14.5
5.	補 助 費 等	781,931	19.6	718,963	19.4	62,968	8.8
6.	普 通 建 設 事 業 費	787,804	19.8	440,844	11.9	346,960	78.7
内 訳	補 助 事 業 費	33,752	0.9	50,018	1.3	△16,266	△32.5
	単 独 事 業 費	729,398	18.3	377,729	10.2	351,669	93.1
	県 営 事 業 負 担 金	24,654	0.6	13,097	0.4	11,557	88.2
7.	災 害 復 旧 費	101,169	2.5	86,887	2.4	14,282	16.4
8.	失 業 対 策 事 業 費	0	0.0	0	0.0	0	0.0
9.	公 債 費	85,779	2.2	96,275	2.6	△10,496	△10.9
内 訳	元 利 償 還 金	85,779	2.2	96,275	2.6	△10,496	△10.9
	一 時 借 入 金 利 子	0	0.0	0	0.0	0	0.0
10.	積 立 金	117,230	2.9	290,116	7.8	△172,886	△59.6
11.	投資及び出資金・貸付金	0	0.0	0	0.0	0	0
12.	繰 出 金	242,675	6.1	245,062	6.6	△2,387	△1.0
歳 出 合 計		3,980,552	100.0	3,698,612	100.0	281,940	7.6

37. 基金の状況

(単位：円)

基金の区分		令和5年度末 現在高	令和6年度 増減額	令和6年度末 現在額
一般会計	財政調整基金	2,662,473,225	61,911,028	2,724,384,253
	災害対策基金	10,961,085	1,012	10,962,097
	教育施設基金	113,227,065	13,051	113,240,116
	学校跡地利用整備基金	39,488,852	11,732	39,500,584
	観光施設整備基金	39,006,737	1,889	39,008,626
	社会福祉基金	566,047,097	64,414	566,111,511
	減債基金	74,688,341	14,084	74,702,425
	土地開発基金	200,785,111	15,217	200,800,328
	公共施設整備基金	1,891,820,725	186,853	1,892,007,578
	人材育成基金	180,866,272	24,172	180,890,444
	移住定住促進基金	50,003,009	55,000,474	105,003,483
	森林整備活用基金	47,534,527	502	47,535,029
	災害復旧・復興基金	36,134,399	△25,523,643	10,610,756
	育英資金貸付基金	8,868,720	△4,929,915	3,938,805
	高額療養費貸付基金	3,000,000	0	3,000,000
	小計	5,924,905,165	86,790,870	6,011,696,035
特別会計	国民健康保険（事業）基金	1,272,770	12	1,272,782
	国民健康保険（直診）基金	42,085,055	419	42,085,474
	医師退職手当基金	17,907,822	701,674	18,609,496
	介護保険給付費準備基金	65,248,674	20,016,636	85,265,310
	小計	126,514,321	20,718,741	147,233,062
事業会計	簡易水道事業基金	20,639,080	207	20,936,287
	小計	20,639,080	207	20,936,287
合計		6,072,058,566	107,509,818	6,179,865,384

３８．地方債の状況及び借入現在高

（１）一般会計

（単位：千円）

借入先	借入 年度	事業名	起債金額	起債利率	未償還元金	R6年度 償還金	R6年度 末現在高	償還満期
日本 郵政公社	H16	減税補てん債	2,700	1.20 %	167	167	0	R7.3.31
日本 郵政公社	H16	臨時財政対策債	125,200	1.20 %	7,740	7,740	0	R7.3.31
西武 信用金庫	H16	臨時財政対策債	15,400	1.025 %	993	993	0	R7.3.25
日本 郵政公社	H17	減税補てん債	2,700	0.10 %	341	170	171	R8.3.31
日本 郵政公社	H17	臨時財政対策債	107,200	0.10 %	13,534	6,764	6,770	R8.3.31
日本 郵政公社	H18	減税補てん債	1,600	0.01 %	299	100	199	R9.3.31
財務省	H18	臨時財政対策債	89,900	0.01 %	16,801	5,600	11,201	R9.3.25
財務省	H19	臨時財政対策債	80,500	0.01 %	19,929	4,981	14,948	R10.3.25
財務省	H20	臨時財政対策債	76,423	1.40 %	23,572	4,713	18,859	R11.3.25
財務省	H21	臨時財政対策債	118,618	1.20 %	43,610	7,268	36,342	R12.3.25
財務省	H22	臨時財政対策債	135,296	1.10 %	57,871	8,257	49,614	R13.3.25
財務省	H23	臨時財政対策債	86,745	0.80 %	41,999	5,232	36,767	R14.3.25
財務省	H24	臨時財政対策債	83,180	0.60 %	45,046	4,925	40,121	R15.3.25
財務省	H25	臨時財政対策債	78,292	0.60 %	47,016	4,597	42,419	R16.3.25
財務省	H26	臨時財政対策債	74,070	0.50 %	48,643	4,313	44,330	R17.3.25
財務省	H27	臨時財政対策債	74,787	0.10 %	52,922	4,386	48,536	R18.3.25
財務省	H28	臨時財政対策債	56,068	0.02 %	42,892	3,295	39,597	R19.3.25
財務省	H29	臨時財政対策債	55,406	0.03 %	45,649	3,254	42,395	R20.3.25
財務省	H30	臨時財政対策債	53,711	0.007 %	47,395	3,158	44,237	R21.3.25
財務省	R1	臨時財政対策債	38,867	0.008 %	36,582	2,285	34,297	R22.3.25
財務省	R2	減収補填債	2,104	0.003 %	1,473	210	1,263	R13.3.25
財務省	R2	臨時財政対策債	39,367	0.060 %	39,367	2,305	37,062	R23.3.25
財務省	R3	臨時財政対策債	36,671	0.30 %	36,671	0	36,671	R24.3.25
財務省	R4	臨時財政対策債	12,907	0.50 %	12,907	0	12,907	R25.3.25
財務省	R5	臨時財政対策債	5,909	0.90 %	5,909	0	5,909	R26.3.25
財務省	R6	臨時財政対策債	2,786	1.40 %	2,786	0	2,786	R27.3.25
合 計			1,456,407		692,114	84,713	607,401	

(2) 簡易水道事業会計

(単位：千円)

借入先	借入 年度	事業名	起債金額	起債利率	未償還元金	R6年度 償還金	R6年度 末現在高	償還満期
財務省	H17	簡易水道事業債	15,000	2.30 %	8,267	606	7,661	R18. 3. 25
財務省	H18	簡易水道事業債	28,000	2.10 %	16,368	1,107	15,261	R19. 3. 25
財務省	H19	簡易水道事業債	12,000	2.20 %	7,515	464	7,051	R20. 3. 25
合 計			55,000		32,150	2,177	29,973	

(3) 下水道事業会計

(単位：千円)

借入先	借入 年度	事業名	起債金額	起債利率	未償還元金	R6年度 償還金	R6年度 末現在高	償還満期
大蔵省	H11	特定環境保全公共下水道事業	4,500	2.00 %	1,292	205	1,087	R12. 3. 25
公営企業 金融公庫	H11	特定環境保全公共下水道事業	2,300	2.00 %	479	116	363	R10. 3. 20
財務省	H12	特定環境保全公共下水道事業	20,800	1.60 %	6,681	909	5,772	R13. 3. 25
公営企業 金融公庫	H12	特定環境保全公共下水道事業	10,000	1.40 %	2,454	477	1,977	R11. 3. 20
財務省	H12	流域下水道事業	2,500	1.60 %	803	109	694	R13. 3. 25
公営企業 金融公庫	H12	流域下水道事業	1,200	1.40 %	295	57	238	R11. 3. 20
財務省	H13	特定環境保全公共下水道事業	30,300	2.10 %	11,463	1,330	10,133	R14. 3. 25
公営企業 金融公庫	H13	特定環境保全公共下水道事業	14,800	2.00 %	4,535	719	3,816	R12. 3. 20
財務省	H13	流域下水道事業	64,800	2.10 %	24,515	2,845	21,670	R14. 3. 25
公営企業 金融公庫	H13	流域下水道事業	31,800	2.00 %	9,745	1,544	8,201	R12. 3. 20
財務省	H14	特定環境保全公共下水道事業	18,300	0.90 %	7,066	757	6,309	R15. 3. 25
公営企業 金融公庫	H14	特定環境保全公共下水道事業	19,500	1.00 %	6,415	889	5,526	R13. 3. 20
財務省	H14	流域下水道事業	46,400	0.90 %	17,915	1,920	15,995	R15. 3. 25
公営企業 金融公庫	H14	流域下水道事業	49,300	1.00 %	16,218	2,248	13,970	R13. 3. 20
財務省	H15	特定環境保全公共下水道事業	22,500	2.10 %	10,427	947	9,480	R16. 3. 25
公営企業 金融公庫	H15	特定環境保全公共下水道事業	26,600	2.10 %	10,730	1,245	9,485	R14. 3. 20
財務省	H15	流域下水道事業	36,900	2.10 %	17,100	1,554	15,546	R16. 3. 25
公営企業 金融公庫	H15	流域下水道事業	43,600	2.10 %	17,589	2,041	15,548	R14. 3. 20
財務省	H16	特定環境保全公共下水道事業	25,000	2.00 %	12,539	1,030	11,509	R17. 3. 25
公営企業 金融公庫	H16	特定環境保全公共下水道事業	29,600	1.90 %	13,134	1,351	11,783	R15. 3. 20

財務省	H16	流域下水道事業	17,700	2.00 %	8,878	729	8,149	R17. 3. 25
公営企業 金融公庫	H16	流域下水道事業	21,100	1.90 %	9,363	963	8,400	R15. 3. 20
財務省	H17	特定環境保全公共下水道事業	35,400	2.30 %	19,510	1,429	18,081	R18. 3. 25
公営企業 金融公庫	H17	特定環境保全公共下水道事業	36,800	2.20 %	18,289	1,654	16,635	R16. 3. 20
財務省	H17	流域下水道事業	62,700	2.30 %	34,557	2,532	32,025	R18. 3. 25
公営企業 金融公庫	H17	流域下水道事業	65,100	2.20 %	32,352	2,926	29,426	R16. 3. 20
財務省	H18	特定環境保全公共下水道事業	46,700	2.10 %	27,300	1,847	25,453	R19. 3. 25
公営企業 金融公庫	H18	特定環境保全公共下水道事業	98,600	2.10 %	53,060	4,336	48,724	R17. 3. 20
公営企業 金融公庫	H18	流域下水道事業	61,800	2.10 %	33,257	2,718	30,539	R17. 3. 20
財務省	H19	特定環境保全公共下水道事業	38,500	2.20 %	24,111	1,488	22,623	R20. 3. 25
公営企業 金融公庫	H19	特定環境保全公共下水道事業	55,200	2.20 %	32,236	2,375	29,861	R18. 3. 20
公営企業 金融公庫	H19	特定環境保全公共下水道事業	38,700	2.20 %	22,600	1,665	20,935	R18. 3. 20
財務省	H20	特定環境保全公共下水道事業	94,500	2.10 %	62,488	3,585	58,903	R21. 3. 25
財務省	H21	特定環境保全公共下水道事業	143,500	1.80 %	99,063	5,394	93,669	R22. 3. 25
財務省	H22	特定環境保全公共下水道事業	63,500	1.90 %	46,341	2,333	44,008	R23. 3. 25
財務省	H23	特定環境保全公共下水道事業	20,000	1.60 %	15,178	734	14,444	R24. 3. 25
財務省	H24	特定環境保全公共下水道事業	30,000	1.40 %	23,724	1,098	22,626	R25. 3. 25
財務省	H25	特定環境保全公共下水道事業	75,500	1.40 %	62,430	2,725	59,705	R26. 3. 25
財務省	H26	辺地対策事業	50,000	0.30 %	6,316	6,316	0	R9. 3. 25
財務省	H26	特定環境保全公共下水道事業	50,000	1.20 %	42,970	1,811	41,159	R27. 3. 25
財務省	H27	辺地対策事業	50,000	0.10 %	12,538	6,266	6,272	R10. 3. 25
財務省	H27	特定環境保全公共下水道事業	50,000	0.20 %	44,130	1,963	42,167	R28. 3. 25
財務省	H28	辺地対策事業	30,000	0.01 %	11,253	3,751	7,502	R11. 3. 25
財務省	H28	特定環境保全公共下水道事業	30,000	0.60 %	27,762	1,129	26,633	R29. 3. 25
財務省	H29	辺地対策事業	40,000	0.01 %	20,004	5,000	15,004	R12. 3. 25
財務省	H29	特定環境保全公共下水道事業	40,000	0.50 %	38,494	1,513	36,981	R30. 3. 25
財務省	H30	辺地対策事業	40,000	0.004 %	25,001	5,000	20,001	R11. 3. 25
財務省	H30	特定環境保全公共下水道事業	40,000	0.40 %	40,000	1,524	38,476	R31. 3. 25
財務省	R1	辺地対策事業	30,000	0.005 %	22,501	3,750	18,751	R12. 3. 25

財務省	R1	特定環境保全公共下水道事業	30,000	0.30 %	30,000	0	30,000	R32. 3. 25
財務省	R2	辺地対策事業	20,000	0.02 %	17,502	2,499	15,003	R13. 3. 25
財務省	R2	特定環境保全公共下水道事業	20,000	0.50 %	20,000	0	20,000	R33. 3. 25
財務省	R3	過疎対策事業	10,000	0.30 %	10,000	0	10,000	R16. 3. 25
財務省	R3	特定環境保全公共下水道事業	10,000	0.80 %	10,000	0	10,000	R34. 3. 25
合 計			2,046,000		1,194,603	103,346	1,091,257	

(注) 利子は含んでいません。

【参考】 地方債元金償還に対する実質負担額調べ

(単位：千円)

区 分		令和6年度末 起債現在高	元金償還金に対する財政支援		実質償還 残 額
			交付税 措置率	交付税措置額	
一般会計	普 通 債	0	0%	0	0
	過疎対策事業債	0	70%	0	0
	辺地対策事業債	0	80%	0	0
	減税補てん債	370	100%	370	0
	臨時財政対策債	605,768	100%	605,768	0
	減収補填債	1,263	100%	1,263	0
	計	607,401	－	607,401	0
簡易水道 特別会計	簡易水道事業債	29,973	0～23%	5,995	23,978
	計	29,973	－	5,995	23,978
下水道事業 特別会計	下水道事業債	798,323	45～100%	359,245	439,078
	流域下水道事業債	200,401	45～100%	90,180	110,221
	過疎対策事業債	10,000	70%	7,000	3,000
	辺地対策事業債	82,533	80%	66,026	16,507
	計	1,091,257	－	522,452	568,805
合 計		1,728,631	－	1,135,848	592,783

39. 主要な財政分析指標の推移

(1) 公債費比率・起債制限比率・財政力指数・経常収支比率

区 分	公債費 比 率	実質公債費 比 率	起債制限 比 率	財政力指数 (単年度)	経常収支比率
平成17年度	4.5	5.6	4.6	0.245 (0.247)	81.8 (90.3)
平成18年度	4.5	6.3	4.6	0.254 (0.258)	85.7 (93.0)
平成19年度	3.8	7.3	4.5	0.252 (0.251)	85.2 (91.3)
平成20年度	2.7	7.5	2.7	0.246 (0.229)	76.9 (81.9)
平成21年度	2.0	6.8	2.0	0.233 (0.218)	74.4 (81.8)
平成22年度	1.5	5.6	2.1	0.213 (0.191)	72.5 (80.2)
平成23年度	1.3	5.0	1.6	0.197 (0.181)	74.0 (79.0)
平成24年度	0.6	4.8	1.1	0.178 (0.163)	75.0 (79.8)
平成25年度	0.2	5.0	0.7	0.167 (0.158)	74.6 (79.0)
平成26年度	—	4.8	0.1	0.161 (0.163)	72.4 (76.5)
平成27年度	—	4.7	—	0.161 (0.162)	72.0 (75.8)
平成28年度	—	4.6	—	0.163 (0.164)	76.1 (79.1)
平成29年度	—	4.9	—	0.162 (0.161)	79.5 (82.7)
平成30年度	—	5.2	—	0.162 (0.162)	81.6 (84.8)
令和元年度	—	5.0	—	0.163 (0.165)	81.3 (83.7)
令和2年度	—	4.2	—	0.167 (0.173)	73.5 (75.5)
令和3年度	—	1.9	—	0.164 (0.155)	73.4 (75.1)
令和4年度	—	-1.0	—	0.165 (0.167)	73.2 (73.8)
令和5年度	—	-3.2	—	0.164 (0.170)	75.9 (76.2)
令和6年度	—	-3.8	—	0.169 (0.171)	72.9 (73.1)

※「経常収支比率」の欄の()内は、減税補てん債及び臨時財政対策債を経常一般財源等に加えていない率です。

※令和6年度は、令和7年7月31日現在の暫定値

(2) 標準財政規模・実質収支比率

(単位:千円、%)

区 分	標準財政規模	実質収支比率
平成20年度	1,222,985	6.1
平成21年度	1,283,427	6.1
平成22年度	1,362,391	5.2
平成23年度	1,360,428	8.9
平成24年度	1,403,636	7.3
平成25年度	1,410,750	6.5
平成26年度	1,382,016	3.8
平成27年度	1,484,292	8.8
平成28年度	1,472,820	8.7
平成29年度	1,409,559	10.4
平成30年度	1,404,952	8.2
令和元年度	1,404,913	7.8
令和2年度	1,490,694	9.1
令和3年度	1,629,879	9.1
令和4年度	1,593,263	9.1
令和5年度	1,597,332	8.2
令和6年度	1,633,963	9.6

40. 地方公共団体財政健全化法における健全化判断比率及び資金不足比率

(1) 健全化判断比率

(令和6年度は、令和7年7月31日現在の暫定値)

区 分	実質赤字比率	連結実質赤字比率	実質公債費比率	将来負担比率
平成19年度	△6.73	△11.08	7.3	△92.1
平成20年度	△6.14	△11.41	7.5	△85.0
平成21年度	△6.10	△10.38	6.8	△131.0
平成22年度	△5.16	△8.46	5.6	△176.3
平成23年度	△8.94	△13.63	5.0	△220.7
平成24年度	△7.27	△11.87	4.8	△259.3
平成25年度	△6.48	△13.93	5.0	△285.5
平成26年度	△3.76	△9.41	4.8	△324.6
平成27年度	△8.79	△14.20	4.7	△308.4
平成28年度	△8.73	△13.58	4.6	△318.8
平成29年度	△10.35	△15.86	4.9	△337.9
平成30年度	△8.23	△14.01	5.2	△330.1
令和元年度	△7.81	△9.84	5.0	△317.6
令和2年度	△9.05	△13.27	4.2	△293.5
令和3年度	△9.00	△14.89	1.9	△293.0
令和4年度	△9.14	△20.28	△1.0	△360.2
令和5年度	△8.17	△18.40	△3.2	△403.3
令和6年度	△9.58	△21.09	△3.8	△406.1
早期健全化基準	15.00	20.00	25.00	350.0
財政再生基準	20.00	30.00	35.00	

※地方公共団体財政健全化法により平成19年度決算から上記4指標を作成・公表することとなりました。

(2) 資金不足比率

(令和6年度は、令和7年7月31日現在の暫定値)

区 分	簡易水道事業会計	下水道事業会計
平成19年度	—	—
平成20年度	—	—
平成21年度	—	—
平成22年度	—	—
平成23年度	—	—
平成24年度	—	—
平成25年度	—	—
平成26年度	—	—
平成27年度	—	—
平成28年度	—	—
平成29年度	—	—
平成30年度	—	—
令和元年度	—	—
令和2年度	—	—
令和3年度	—	—
令和4年度	—	—
令和5年度	—	—
令和6年度	—	—

※令和5年度から地方公営企業法適用

4 1 . 地方交付税

(1) 総 括

(単 位 : 千 円)

区 分		令 和 6 年 度	令 和 5 年 度	前 年 度 比 較	伸 率 (%)
普 通 交 付 税	基準財政需要額	1, 577, 191	1, 536, 111	41, 080	2. 7
	錯 誤 措 置 額	0	132	△132	-
	計	1, 577, 191	1, 536, 243	40, 948	2. 7
	基準財政収入額	270, 012	260, 491	9, 521	3. 7
	錯 誤 措 置 額	0	△12	12	-
	計	270, 012	260, 479	9, 533	3. 7
	交 付 基 準 額	1, 307, 179	1, 275, 764	31, 415	2. 5
	調 整 額	0	0	0	0. 0
	交 付 額	1, 307, 179	1, 275, 764	31, 415	2. 5
	特 別 交 付 税	192, 207	201, 791	△9, 584	△4. 7
震災復興特別交付税		0	0	0	0. 0

(2) 基準財政収入額

(単位：千円)

区 分			令和 6 年度	令和 5 年度	前年度比較	伸 率 (%)
市町村民税	均等割	個人 分	2, 148	2, 544	△396	△15. 6
		法人 分	4, 591	4, 576	15	0. 3
	所得 割		57, 082	64, 707	△7, 625	△11. 8
	法人 税 割		666	2, 018	△1, 352	△66. 7
固定資産税	土 地		29, 335	28, 958	377	1. 3
	家 屋		24, 059	24, 336	△277	△1. 1
	償 却 資 産		19, 806	20, 491	△685	△3. 3
軽 自 動 車 税			5, 770	5, 790	△20	△0. 3
軽 自 動 車 税 環 境 性 能 割			878	1, 373	△495	△36. 1
市 町 村 た ば こ 税			2, 201	2, 152	49	2. 3
利 子 割 交 付 金			247	232	15	6. 5
配 当 割 交 付 金			1, 349	1, 508	△159	△10. 5
株 式 等 譲 渡 所 得 割 交 付 金			1, 488	1, 023	465	45. 5
法 人 事 業 税 交 付 金			8, 912	7, 384	1, 528	20. 7
地 方 消 費 税 交 付 金			43, 888	45, 949	△2, 061	△4. 5
環 境 性 能 割 交 付 金			2, 253	1, 958	295	15. 1
地 方 揮 発 油 譲 与 税			2, 561	2, 582	△21	△0. 8
自 動 車 重 量 譲 与 税			8, 067	7, 703	364	4. 7
森 林 環 境 譲 与 税			47, 706	33, 706	14, 000	41. 5
交 通 安 全 対 策 特 別 交 付 金			1, 675	1, 456	219	15. 0
東日本大震災に係る特例加算額			0	0	0	0
地 方 特 例 交 付 金			5, 330	45	5, 285	11, 744. 4
算 出 額			270, 012	260, 491	9, 521	3. 7
錯 誤 額			0	△12	12	－
合 計			270, 012	260, 479	9, 533	3. 7

(3) 基準財政需要額

(単位：千円)

経 費 の 種 類				令和 6 年度	令和 5 年度	前年度比較	伸 率 (%)
個別 算定 経費	消 防 費			93,904	92,313	1,591	1.7
	土木費	道 路 橋 り ょ う 費		23,607	22,676	931	4.1
		公 園 費		1,078	1,062	16	1.5
		下 水 道 費		46,321	45,356	965	2.1
		そ の 他 の 土 木 費		8,343	8,080	263	3.3
	教育費	小学校費	児 童 数	2,975	2,656	319	12.0
			学 級 数	4,908	6,181	△1,273	△20.6
			学 校 数	12,708	11,929	779	6.5
		中学校費	生 徒 数	1,043	1,100	△57	△5.2
			学 級 数	4,100	4,404	△304	△6.9
			学 校 数	11,029	10,442	587	5.6
	そ の 他 の 教 育 費			42,070	38,748	3,322	8.6
	厚生費	社 会 福 祉 費		26,380	70,354	△43,974	△62.5
		保 健 衛 生 費		91,954	99,194	△7,240	△7.3
		こ ども 子 育 て 費		48,495	-	48,495	皆増
		高齢者 保健福祉費	65歳以上	127,112	126,551	561	0.4
			75歳以上	55,270	54,330	940	1.7
		清 掃 費		23,917	23,754	163	0.7
	産業 経済費	農 業 行 政 費		22,172	23,168	△996	△4.3
		林 野 水 産 行 政 費		75,600	60,759	14,841	24.4
		商 工 行 政 費		9,712	9,613	99	1.0
	総務費	徴 税 費		22,157	22,387	△230	△1.0
		戸 籍 住 民 基本台帳費	戸 籍 数	3,117	3,085	32	1.0
			世 帯 数	7,842	7,534	308	4.1
		地域振興費	人 口	76,915	83,645	△6,730	△8.0
			面 積	15,104	15,085	19	0.1
	地 域 の 元 気 創 造 事 業 費			51,579	48,159	3,420	7.1
人 口 減 少 等 特 別 対 策 事 業 費			173,196	165,883	7,313	4.4	
地 域 社 会 再 生 事 業 費			54,405	54,432	△27	0.0	
地 域 デ ジ タ ル 社 会 推 進 費			60,518	52,307	8,211	15.7	
臨 時 経 済 対 策 費			14,833	11,086	3,747	33.8	
給 与 改 定 費			14,975	-	14,975	皆増	
臨時財政対策債償還基金費			7,521	6,047	1,474	24.4	
計①				1,234,860	1,182,320	52,540	4.4

(単位：千円)

経 費 の 種 類			令和 6 年度	令和 5 年度	前年度比較	伸 率 (%)
個別算定経費	公債費	辺地対策事業債償還費	26,091	33,770	△7,679	△22.7
		地方税減収補填債償還費	116	6	110	1,833.3
		財 源 対 策 債 償 還 費	1,006	1,047	△41	△3.9
		減 税 補 て ん 債 償 還 費	439	621	△182	△29.3
		臨時財政対策債償還費	76,617	86,253	△9,636	△11.2
		過疎対策事業債償還費	21	21	0	0.0
	計②		104,290	121,718	△17,428	△14.3
包括算定経費		人 口	179,799	176,849	2,950	1.7
		面 積	61,028	61,133	△105	△0.2
		計③	240,827	237,982	2,845	1.2
臨時財政対策債振替相当額④			2,786	5,909	△3,123	△52.9
算 出 額 ① + ② + ③ - ④			1,577,191	1,536,111	41,080	2.7
錯 誤 額			0	132	△132	-
合 計			1,577,191	1,536,243	40,948	2.7

4 2. 令和 6 年度東京都市町村総合交付金充当事業

事	業	名
生活環境改善対策	児童・生徒通学費補助	
へき地学校給食	檜原小学校パソコン推進事業	
観光ごみ対策	檜原中学校パソコン推進事業	
地場産業振興事業	図書館運営事業	
観光振興事業	林道災害復旧事業	
広域行政圏事業	障害者自立支援給付費	
バス路線維持事業	後期高齢者支援事業費	
定住促進空き家補助事業	村道補修事業	
国民健康保険特別会計繰出金	林道補修事業	
福祉作業所運営委託	橋梁補修事業	
介護保険特別会計繰出金	河川維持補修事業	
介護サービス事業会計繰出金	橋梁長寿命化事業費	
後期高齢者医療特別会計繰出金	立山林道開設工事	
保育所運営費	南沢林道石積擁壁補修工事	
児童館運営委託	神戸岩駐車場改修工事	
阿伎留病院企業団負担金	小林家住宅登山道整備改修工事	
秋川流域斎組合負担金	温泉センター補修事業費	
し尿汲取委託	小沢急傾斜地崩壊防止事業費負担金	
一般廃棄物収集委託	村道第 7 号時坂線側溝改修工事	
西秋川衛生組合負担金	有害鳥獣駆除用捕獲檻購入費	
簡易水道事業会計繰出金	消防積載車購入費	
下水道事業会計繰出金	学校給食調理器具消毒保管機購入費	
常備消防委託	小水力発電推進事業	
消防施設備品購入	神戸国際マス釣場整備事業	
防災無線管理費	エコツアーリズム関連事業	
学校介助員、学校巡回巡視による教育環境向上	学校給食費負担軽減事業	

4 3. 物価高騰対応重点支援事業

(1) 物価高騰対応重点支援地方創生臨時交付金（給付金・定額減税一体支援枠）

1) 交 付 額：4,887,600円

2) 充当事業

事業名	事業内容	総事業費	充当額
物価高騰対応低所得世帯臨時特別給付金	物価高騰へ直面する住民税均等割のみ課税世帯への臨時給付金の交付（事務費含む）	4,037,600円	4,037,600円
住民税非課税世帯等臨時特別給付金（子育て世帯支援分）	物価高騰へ直面する住民税非課税及び均等割のみ課税の子育て世帯への臨時給付金の交付	850,000円	850,000円
合 計 額		4,887,600円	4,887,600円

※令和5年度実施計画分

(2) 物価高騰対応重点支援地方創生臨時交付金（給付金・定額減税一体支援枠）

1) 交 付 額：13,503,000円

2) 充当事業

事業名	事業内容	総事業費	充当額
低所得世帯等臨時特別給付金	物価高騰へ直面する住民税非課税及び均等割のみ課税世帯への臨時給付金の交付	1,000,000円	1,000,000円
低所得世帯等臨時特別給付金（子育て世帯支援分）	物価高騰へ直面する住民税非課税及び均等割のみ課税の子育て世帯への臨時給付金の交付	400,000円	400,000円
定額減税補足調整給付金	定額減税しきれない方への補足調整給付金の交付（事務費含む）	12,230,200円	12,103,000円
合 計 額		13,630,200円	13,503,000円

※令和6年度実施計画分

(3) 物価高騰対応重点支援地方創生臨時交付金（推奨メニュー枠）

1) 交 付 額：27,957,000円

2) 充当事業

事業名	事業内容	総事業費	充当額
物価高騰対策ポイント還元事業	キャッシュレス決済ポイント還元による消費者への物価高騰対策支援事業	11,321,514円	7,000,000円
物価高騰対策支援事業	地域振興券発行による消費者への物価高騰対策支援事業	40,556,260円	20,957,000円
合 計 額		51,877,774円	27,957,000円

(4) 物価高騰対応重点支援地方創生臨時交付金（低所得世帯支援枠及び不足額給付分の給付金・定額減税一体支援枠）

1) 交 付 額：940,000円

2) 充当事業

事業名	事業内容	総事業費	充当額
住民税非課税世帯等臨時特別給付金	物価高騰へ直面する住民税非課税世帯への臨時給付金交付事務費	952,680円	940,000円
合 計 額		952,680円	940,000円

む ら づ く り 推 進 係

1. 檜原村地域おこし協力隊

人口減少及び高齢化が進む檜原村において、地域外の人材を積極的に活用し、地域の活性化に必要な施策を推進するとともに、本村への定住及び定着を促進するため、平成 27 年度から檜原村地域おこし協力隊制度を活用しています。令和 6 年度は、8 月に 2 名の隊員が加わり 4 名の協力隊員で活動しました。

- ・空き家、移住・定住化対策担当 2 名

空き家の現地確認や空き家所有者への利活用意向調査、移住希望者等の対応等を行います。

- ・地域活性化全般担当 1 名

檜原村の地域資源の発掘及び振興や地域おこしの支援に関する業務等を行います。

- ・情報発信に関する業務 1 名

檜原村の魅力など移住に関する情報発信業務を行います。

2. 第三セクター

檜原村内における地域産業の促進及び雇用創出を図り村内経済の活性化を促し、循環型経済サイクルの構築を図ることで、現在の村の経済に活力を与え産業構造の変化を促し、循環型地域経済の確立と雇用の場の創出機能を担うべく第三セクターを設立しました。

○第三セクター会社概要

商 号	株式会社めるか檜原
設 立	平成 28 年 4 月 5 日
資 本 金	48,000,000 円（資本準備金 48,000,000 円） ※併せて村出資額 95,000,000 円、出資割合 99.0%
役 員	代表取締役 1 名、取締役 4 名、監査役 1 名
本 社 所 在 地	東京都西多摩郡檜原村 609 番地 2
取 引 銀 行 等	秋川農業協同組合 桧原支店
決 算 期	3 月末
出 資 団 体 (6 団 体)	檜原村、秋川農業協同組合、あきる野商工会、東京都森林組合 秋川漁業協同組合、西東京バス株式会社

○令和6年度事業概要

() 内は前年数値

事業内容	<ul style="list-style-type: none"> ・商業施設の指定管理業務（ミニスーパーの経営） ・神戸国際マス釣場の経営 ・一般廃棄物収集業務受託 ・檜原村複合施設共用部分清掃業務受託 ・檜原村庁舎、公衆トイレ清掃等業務受託 		
貸借対照表から	総資産	58,686 千円	(46,105 千円)
	負債	27,095 千円	(13,672 千円)
	純資産	31,591 千円	(32,433 千円)
	利益剰余金	△64,408 千円	(△63,567 千円)
損益計算書から	総収入	174,399 千円	(165,479 千円)
	経常損益	84 千円	(△485 千円)
	当期損益	△842 千円	(△665 千円)
従業員	48 名（うち正社員 7 名）※令和 7 年 3 月 31 日現在		

3. 檜原村商業施設（ミニスーパーかあべえ屋）

ミニスーパー「かあべえ屋」は、平成 28 年 7 月 13 日の開店から 7 年が経過し以下のような事業を実施しました。

() 内は前年数値

指 定 管 理 者		株式会社めるか檜原
指 定 管 理 期 間		令和 3 年 4 月 1 日～令和 8 年 3 月 31 日
令和 6 年度	営業日数	361 日（362 日）
	来店者数	延 65,692 人（延 64,415 人）
	売 上 高	89,275 千円（81,286 千円）
事業内容		
令和 6 年 7 月 1 日～ 8 月 25 日		キャッシュレス決済ポイント還元事業の実施
令和 6 年 9 月 2 日～ 令和 7 年 1 月 31 日		檜原村地域振興券の取扱い
令和 7 年 2 月 5 日		酒類の販売開始
令和 7 年 3 月 28 日		るのカード加盟店登録

4. 空き家利活用等区市町村支援事業補助金

区市町村による計画的な空き家対策の実施を促進し、もって、良好な市街地の形成及び都民の豊かな住生活の実現に寄与することを目的とする東京都の補助金です。

対象事業（基本型）	事業費	補助金額	備 考
登録空家等調査	220,000 円	—	
檜原村定住促進空き家活用事業 （空き家仲介事業）	200,000 円	—	
計	420,000 円	280,000 円	補助率 2/3

5. 島しょ山村地域への定住促進サポート事業費補助金

都内条件不利地域の町村が実施する、島しょ山村地域への定住促進サポート事業に要する費用の一部を補助することにより、都内条件不利地域における定住の促進及び中小企業等における人手不足の解消等を図ることを目的とする、東京都の補助金です。

事業区分	事業費	補助金額	備 考
単身	1,800,000 円	—	
世帯	1,000,000 円	—	
計	2,800,000 円	2,100,000 円	補助率 3/4

6. 島しょ山村地域における移住体験住宅整備補助金

対象事業	事業費	補助金額	備 考
移住体験等住宅建築工事	83,237,000 円	—	
移住体験等住宅外構工事	6,155,600 円	—	
備品等購入費	2,309,890 円	—	
計	91,702,490 円	83,365,000 円	補助率 10/10（税抜）

7. 地域おこし事業補助金

地域の特色を活かし、地域の将来を考えて住民自ら知恵と汗を絞り自主的に行う活性化事業に対して補助金を交付し、当該地域が誇りを持って地域づくりを行うことを目的としています。

補助金交付団体	補助金額	事 業 内 容
ひのはらムラサキプロジェクト（3年目）	300,000 円	ムラサキの栽培作業、栽培手引書の作製、研修講座の開催、小学校で「ふるさと檜原学習」授業の実施
合 計	300,000 円	

8. ものづくり支援事業補助金

新たなものづくりに必要な経費を補助することにより、地域資源を活かした新製品等の開発や販路を開拓し、地域の振興及び雇用の拡大を図ることを目的としています。

申 請 者	補助金額	事 業 名 等
株式会社東京チェンソーズ（2年目）	250,000 円	産官学連携による檜原トイビレッジ構想の推進【木のおもちゃの新ブランド創出】 （成果品：木のテーブルミュージアム、S h a p e）
株式会社檜原きのこセンター	250,000 円	舞茸天ぷらのパンフレット・のぼり旗の作成
東京手すき和紙工房	84,000 円	紙漉き道具制作
合 計	584,000 円	

9. 企（起）業誘致優遇制度

檜原村における環境や地域特性に適合した企業の誘致又は起業を促進するため、企業及び起業家に対して必要な措置を講じ、産業の活性化及び雇用機会の拡大を図り、もって地域経済の発展及び村民生活の向上に資することを目的した企（起）業誘致優遇制度を平成 21 年度に創設しました。令和 6 年度は下記のとおり委員会等を開催しました。

- ・檜原村企（起）業誘致審査委員会 2 回 申請事業者数 3 件
- ・新規指定事業者数 1 件
- ・補助金交付件数 2 事業者 4 件 278,000 円（継続分）

内訳

操業助成金	1 件	28,000 円
上下水道料金及び電気料金助成金	1 件	31,000 円
利子補給助成金	2 件	219,000 円

10. 檜原村地域おこし協力隊起業支援補助金

定住及び活性化を図ることを目的として、地域おこし協力隊による起業に要する経費について補助するものです。

件数	補助金額
2 件	2,000,000 円

11. 空き家相談窓口業務

相談件数：54 件

1 2. 空家等対策協議会

空家等対策計画の作成及び変更並びに実施に関することを協議するための「檜原村空家等対策協議会」につきましては、令和6年度は協議会へ諮る議事がなく開催しませんでした。

1 3. 登録空家等調査委託

- ・業務内容：登録空家等の物件情報資料とするための調査
- ・委託件数：4件

1 4. 若年世帯定住促進事業補助金

檜原村内において新規に住宅を建設又は購入し、かつ居住する若年世帯に対して補助金を交付することにより定住の促進を図ることを目的としています。

件数	補助金額
1件	1,000,000円

※令和5年度繰越事業

1 5. 定住促進空き家活用事業

檜原村内の空き家の利活用を促進するため補助金を交付することにより、村内の活性化及び村内への定住を目的としています。

事業名		件数	補助金額
空き家登録事業	登録	13件	650,000円
	移住者入居	6件	600,000円
空き家家財道具等処分事業		4件	340,000円
空き家改修事業		5件	3,738,862円
利子補給		1件	232,838円
空き家移住事業		5件	500,000円
空き家移住事業（子ども加算）		0件	0円
空き家仲介事業（提供）		2件	200,000円
空き家仲介事業（移住）		1件	100,000円
空き家仲介事業（業者）		1件	100,000円
計		38件	6,461,700円

- ・村ホームページ新規紹介件数 売買物件 2件 賃貸物件 2件

1 6．檜原村に住み続けるための土地造成事業補助金

檜原村内に引き続き住み続けるために、住居の新築・増改築等を行う土地の造成工事費に対し補助金を交付することにより、人口の流出減少を図ることと地域の活力を維持していくことを目的としています。

件数	補助金額
0 件	0 円

1 7．檜原村定住促進サポート事業支援金

檜原村への移住・定住の促進及び中小企業等における人手不足の解消等を図ることを目的として、定住支援金を交付するものです。

事業区分	就業	テレワーク	関係人口	起業
単身（1 件 60 万円）	0 件	0 件	0 件	4 件
世帯（1 件 100 万円）	0 件	0 件	0 件	1 件
計	0 件	0 件	0 件	5 件

1 8．老朽空家除却補助金

村内の老朽空き家の所有者に対しその除却に係る費用の一部を補助することにより、村内の宅地の利活用の促進及び安全で安心なむらづくりに資することを目的としています。

件数	補助金額
0 件	0 円

1 9．委託・工事関係

件 名	金 額	請負業者	備 考
移住体験等住宅建築工事	83,237,000 円	(有) 吉澤工務店	移住体験等住宅の建築
移住体験等住宅外構工事	6,155,600 円	(有) 吉澤工務店	移住体験等住宅の建築に伴う外構工事
移住体験等住宅建築工事設計 監理委託料	1,823,800 円	松本設計ホールディングス (株)	移住体験等住宅の建築に伴う施工管理
相続財産清算人選任申立等業務委託料	236,772 円	村重小池司法書士 /土地家屋調査士事務所	檜原村 1620 番地の相続財産清算人選任申立書作成委任
住宅管理システム構築委託料	924,000 円	(株) ジーシーシー	住宅管理システム導入に伴う構築委託
村営第 2 小岩住宅跡地境界確定測量委託料	3,080,000 円	(株) 日栄測量設計	村営第 2 小岩住宅跡地境界確定測量委託

村営住宅（小岩地区）基本設計・実施設計	10,450,000 円 (R6 分 3,135,000 円)	(株) 武藤一級建築士設計事務所	令和 7 年度までの債務負担行為
公営住宅改修工事	5,280,000 円	(有) 吉澤工務店	公営神戸住宅 3 棟の屋根、外壁塗装

20. 住 宅

(1) 住宅管理戸数

○公営住宅（23戸）

団 地 名	住 所	戸数（戸）
本 宿	檜原村 5 7 5 番地	4
南 郷	檜原村 1 0 8 5 番地	4
数 馬	檜原村 2 4 4 1 番地	1
神 戸	檜原村 7 9 0 3 番地	3
小 沢	檜原村 3 7 1 9 番地	4
夏 地	檜原村 3 8 3 1 番地	5
小 岩	檜原村 4 2 7 0 番地	2

○村営住宅（49戸）

団 地 名	住 所	戸数（戸）
第 2 人里	檜原村 1 6 8 9 番地 6	4
第 2 小沢	檜原村 3 7 1 4 番地	4
上 元 郷	檜原村 4 4 6 番地 3	6
元 郷	檜原村 4 2 5 番地	1 7
第 2 神戸	檜原村 7 8 1 5 番地 5	1
上 川 乗	檜原村 1 3 5 9 番地 1	4
第 2 本宿	檜原村 5 4 2 番地	2
藤 倉	檜原村 4 7 9 7 番地 1	2
み どり	檜原村 4 0 5 番地 1 及び 3	5
せせらぎ	檜原村 4 0 5 番地 1	4

○定住促進住宅（2戸）

団 地 名	住 所	戸数（戸）
小 岩	檜原村 4 2 8 1 番地	2

総務課

総 務 係

1. 課・係別職員構成表

令和7年3月31日現在

課 名	係 名	総 数	内 訳																パートタイム				
			課 長	主 幹	課 長 補 佐	係 長	主 査	主 任	主 事	主 事 補	社会福祉士	医 師	保 健 師	看 護 師	准 看 護 師	歯科衛生士	調 理 員	野 外 利 用 指 導 員	木材工芸指導員	再 任 用 職 員	会計年度任用職員		
企画財政課	企画財政係	6	1			1			2														
	むらづくり 推 進 係			1	「1」																4		
総 務 課	総 務 係	4	1		1		1			1											1		
村 民 課	村民保険係	8	1			1			2	1													
	税 務 係				1		1		1														
福祉 けんこう課	福 祉 係	21	1 (1)	(1)	1			1 (1)	1		1		1							1	2		
	けんこう係					1			1			1									4		
	子 育 て 支 援 係								2			1										2	
	医 療 係					1		(2)	1			1		1		1	3	2				2	
産業環境課	農林産業係	11	1	1		1				1											2		
	観光商工係								1												1		
	生活環境係					1		1		1													
	建 設 係					1			1	1											1		
会 計 課	会 計 係	2				1		1													2		
議会事務局 監査事務局	議 事 係	2	1			1																	
教 育 課	学校教育係	6		1			1		1												6		
	学 校 給 食 共同調理場							(1)										「1」				9	
	社会教育係						1			1													
	郷土資料館 図 書 館																					6	
都 民 の 森 管理事務所	管 理 係	4	1			1		1 (1)											「1」		6		
計		64	7 (1)	2 (1)	3	11 「1」	3	5 (6)	11	8	1	1	3	1	3	2	「1」	0	「1」	1	48		

(村長・副村長・教育長除く) 課長、主幹、主任の()は内数、「 」はフルタイム再任用職員
福祉けんこう課の課長の()は医師
福祉けんこう課の主幹の()は保健師
福祉けんこう課福祉係の主任の()は社会福祉士
福祉けんこう課医療係の主任の()は、看護師、歯科衛生士各1
教育課学校給食共同調理場の「 」はフルタイム再任用職員で、()については調理員
都民の森管理事務所の「 」はフルタイム再任用職員で、()については木材工芸指導員

2. 職員の採用・退職者数

6年度（単位：人）

採 用			退 職		
男	女	計	男	女	計
4	1	5	6	4	10

3. 職員研修

（1）研修所

主 催 区 分	研 修 種 別	受 講 人 員
東京都市町村職員研修所	新 任 I 期	5
	II 期	5
	現 任 1 部	0
	2 部	0
	係 長 新 任	1
	現 任	0
	課 長 新 任	0
	現 任	0
	エクセル中級研修	1
	能 力 向 上 研 修	7
	法 務 科 研 修	1
	情 報 処 理 研 修	7
	メンタルヘルス研修	0
	能 力 開 発 研 修	0
	例 規 作 成 実 務	1
	保 健 師 研 修	0
	総 務 研 修	0
	特 別 研 修	2
	実 務（専 門）研 修	2
	係 長 研 修	0
	管 理 職 研 修	0
合 計		32

（2）西多摩郡町村新任職員研修会

※隔年実施のため、令和6年度は開催なし

(3) 人事評価制度目標設定研修

1. 日 時：令和6年6月4日・5日
2. 対 象：全職員
3. 場 所：301会議室
4. 講 師：井上則男氏

(4) 人事評価制度評価者研修

1. 日 時：令和6年11月14日
2. 対 象：課長職・係長職
3. 場 所：301会議室
4. 講 師：井上則男氏

4. 文 書

(1) 文書取扱件数

課 名	収 受	発 送	計
企 画 財 政 課	1,441	2,292	3,733
総 務 課	5,746	7,739	13,485
村 民 課	4,286	7,853	12,139
福 祉 け ん こ う 課	4,120	3,198	7,318
産 業 環 境 課	4,879	3,256	8,135
会 計 課	675	2,032	2,707
議 会 事 務 局	680	781	1,461
都民の森管理事務所	2,096	1,043	3,139
教 育 課	7,132	3,575	10,707
計	31,055	31,769	62,824

(2) 東京都市町村文書事務研究協議会

- ・総 会 1回（オンライン開催）
- ・研修会 1回 法令基礎読解について

(3) 西多摩地区市町村文書事務研究会

- ・総 会 1回（書面開催）
- ・研修会 0回（研修会の代わりに書面による情報交換会を1回実施）

5. 福利厚生

(1) 共済制度の給付状況

区 分	種 別	件 数	金 額
短 期 給 付	家 族 等 出 産 費	1	500,000円
貸 付 給 付	普 通 貸 付	0	0円
	特 別 貸 付	0	0円

(2) 退職手当金の支給状況

特別職	1件	3,741,122円
一般職	7件	37,124,253円
医療職	0件	0円

(3) 健康管理等の状況

(ア) 職員診断	一般検診	61名
	肝炎ウイルス検査	7名
(イ) 特定健診(40歳以上)		37名
(ウ) 人間ドック等利用者状況		9名
(エ) 再任用職員・会計年度任用職員健康診断	一般健診	29名

(4) 職員互助会

(ア) 補助金額	6 2 0, 0 0 0円	
(イ) 主な事業	給 付	4 8 0, 0 0 0円
	福 利 事 業	2 9 8, 9 4 8円
	旅 行 補 助	6 2 0, 0 0 0円
	部活動補助	5 0, 0 0 0円

6. 広 報

(1) 広報ひのはら

仕 様	発行回数	発行部数	備 考
A4判 24～36ページ	年12回	1回 1,300部 年間 15,600部	No.539 ～ No.550

(2) 広報及びバナー広告

(ア) 広 報	申込み件数	22件
	掲 載 件 数	22件
	掲 載 料	278,600円

(イ) バナー	申込み件数	5 件
	掲 載 件 数	5 件
	掲 載 料	4 2, 0 0 0 円

(3) 東京都市町村広報連絡協議会

- | | |
|--------------------|--------------|
| ・総 会 | 1 回（東京自治会館） |
| ・研究会 | 1 回（東京都公文書館） |
| ・第 1 ・ 2 ブロック合同研修会 | 1 回（日の出町役場） |

7. 各種委員会等の開催状況

(1) 固定資産評価審査委員会

開 催 日	議 題
令和 7 年 3 月 2 6 日	(1) 令和 6 年度固定資産税の課税結果について (2) その他

8. 选举

(1) 令和6年度執行選挙

○東京都知事選挙 令和6年 6月20日 告示
令和6年 7月 7日 投票

○衆議院議員選挙 令和6年10月15日 公示
令和6年10月27日 投票

(2) 委員会開催状況等

開 催 年 月 日	議 事 内 容
令和 6 年 6 月 3 日	選挙管理委員会 (令和6年6月1日現在の選挙人名簿の調製について等)
令和 6 年 6 月 17 日	選挙管理委員会 (令和6年7月7日執行の東京都知事選挙におけるポスター掲示場の設置について)
令和 6 年 6 月 19 日	選挙管理委員会 (令和6年7月7日執行の東京都知事選挙における期日前投票所の決定について等)
令和 6 年 6 月 20 日	選挙管理委員会 (令和6年7月7日執行の東京都知事選挙に係る投票記載所の氏名等掲示順序のくじについて)
令和 6 年 7 月 4 日	選挙管理委員会 (令和6年7月7日執行の東京都知事選挙における開票立会人のくじについて)
令和 6 年 7 月 7 日	選挙管理委員会 (令和6年7月7日現在の選挙人名簿の調整について)
令和 6 年 9 月 3 日	選挙管理委員会 (令和6年9月1日現在の選挙人名簿の調製について等)
令和 6 年 10 月 11 日	選挙管理委員会 (令和6年10月27日執行の衆議院議員選挙及び最高裁判所裁判官国民審査におけるポスター掲示場の設置について)
令和 6 年 10 月 14 日	選挙管理委員会 (令和6年10月27日執行の衆議院議員選挙及び最高裁判所裁判官国民審査における期日前投票所の決定について等)
令和 6 年 10 月 15 日	選挙管理委員会 (令和6年10月27日執行の衆議院議員選挙(小選挙区)に係る投票記載所の氏名掲示順序のくじについて)
令和 6 年 10 月 24 日	選挙管理委員会 (令和6年10月27日執行の衆議院議員選挙及び最高裁判所裁判官国民審査における開票立会人のくじについて)

開 催 年 月 日	議 事 内 容
令和 6 年 10 月 27 日	選挙管理委員会 (令和 6 年 10 月 27 日現在の選挙人名簿の調整について)
令和 6 年 12 月 3 日	選挙管理委員会 (令和 6 年 12 月 1 日現在の選挙人名簿の調製について等)
令和 7 年 3 月 4 日	選挙管理委員会 (令和 7 年 3 月 1 日現在の選挙人名簿の調製について)

(3) 永久選挙人名簿登録者数

(令和 6 年 6 月 1 日現在、定時登録)

投票区	使用予定投票所名	男	女	計
第 1	檜 原 村 福 祉 セ ン タ ー	303	330	633
第 2	南 郷 コ ミ ュ ニ テ ィ セ ン タ ー	130	111	241
第 3	人 里 コ ミ ュ ニ テ ィ セ ン タ ー	70	81	151
第 4	数 馬 自 治 会 館	40	39	79
第 5	檜 原 村 郷 土 資 料 館	119	117	236
第 6	小 沢 コ ミ ュ ニ テ ィ セ ン タ ー	119	133	252
第 7	樋 里 コ ミ ュ ニ テ ィ セ ン タ ー	68	58	126
第 8	藤 倉 ド ー ム	35	31	66
計		884	900	1,784

(令和 6 年 9 月 1 日現在、定時登録)

投票区	使用予定投票所名	男	女	計
第 1	檜 原 村 福 祉 セ ン タ ー	304	329	633
第 2	南 郷 コ ミ ュ ニ テ ィ セ ン タ ー	131	111	242
第 3	人 里 コ ミ ュ ニ テ ィ セ ン タ ー	72	80	152
第 4	数 馬 自 治 会 館	39	39	78
第 5	檜 原 村 郷 土 資 料 館	119	115	234
第 6	小 沢 コ ミ ュ ニ テ ィ セ ン タ ー	116	130	246
第 7	樋 里 コ ミ ュ ニ テ ィ セ ン タ ー	67	58	125
第 8	藤 倉 ド ー ム	36	30	66
計		884	892	1,776

(令和6年12月1日現在、定時登録)

投票区	使用予定投票所名	男	女	計
第1	檜原村福祉センター	298	323	621
第2	南郷コミュニティセンター	134	110	244
第3	人里コミュニティセンター	75	79	154
第4	数馬自治会館	39	39	78
第5	檜原村郷土資料館	116	114	230
第6	小沢コミュニティセンター	117	133	250
第7	樋里コミュニティセンター	66	57	123
第8	藤倉ドーム	36	29	65
計		881	884	1,765

(令和7年3月1日現在、定時登録)

投票区	使用予定投票所名	男	女	計
第1	檜原村福祉センター	290	319	609
第2	南郷コミュニティセンター	135	108	243
第3	人里コミュニティセンター	73	79	152
第4	数馬自治会館	39	39	78
第5	檜原村郷土資料館	115	113	228
第6	小沢コミュニティセンター	114	132	246
第7	樋里コミュニティセンター	65	57	122
第8	藤倉ドーム	35	29	64
計		866	876	1,742

(4) 明るい選挙推進委員活動報告

- ・令和6年 7月 4日 東京都知事選挙啓発デー 広報啓発活動
- ・令和6年 7月 7日 東京都知事選挙当日 広報啓発活動
- ・令和6年10月24日 衆議院議員選挙啓発デー 広報啓発活動
- ・令和6年10月27日 衆議院議員選挙当日 広報啓発活動
- ・令和6年11月15日 東京都明るい選挙推進大会（文京シビックホール）

(5) 西多摩郡選挙管理委員会連合会

- ・定期総会 1回
- ・委員長・書記長会議 2回（うちWEB会議1回）
- ・視察研修 日程調整がつかず中止

9. 統計関係

(1) 学校基本調査

学校に関する基本的事項を調査し、学校教育行政上の基礎資料とする。

単 位：学校

対象地域：全域

(調査期日：令和6年5月1日)

(2) 住民基本台帳等人口調査

住民基本台帳法の定める住民基本台帳の世帯数、人口、移動人口及び年齢構成等を明らかにする。

単 位：世帯、人

対象地域：全域

(調査期日：毎月14日・末日)

(3) 経済センサス調査区管理

経済センサスにおいて設定した調査区を管理し、必要な修正を行うことにより、事業所または企業を対象とする各種統計調査実施の基礎調査としての利用に供する。

経済センサスをはじめ、事業所または企業を対象とする各種統計調査実施にあたり、調査区が変更になった事業所及び登記簿等の行政記録から追加された事業所などについて、「調査区台帳」を用いた効率的な調査区の設定を行う。

単 位：町丁・字・番地等

対象地域：全域

(4) 国勢調査調査区設定

(調査期日 令和6年10月1日)

令和7年国勢調査の実施にあたり、調査員の調査担当区域を明確にし、調査の重複・脱漏を防ぎ、調査の正確性を期するとともに、調査結果の集計及び各種統計調査の実施基礎資料を得ることを目的とする。

単 位：基本単位区

調査対象：全域

(5) 2025年農林業センサス

(調査期日 令和7年2月1日)

農林業・農山村の実態を明らかにし、農林行政に係る諸施策及び農林業に関する統計調査に必要な基礎資料を整備することを目的とする。

単 位：農業経営体及び林業経営体

対象地域：全域

- (6) 東京都西多摩郡町村統計事務連絡会
- ・ 総会 1 回 (書面開催)

10. 東京都町村会

- ・ 町村長会議 6 回
- ・ 町村長・町村議会議長合同会議 1 回
- ・ 副町村長会議 3 回

11. 西多摩郡町村会

- ・ 定期総会 令和6年5月30日 (瑞穂町役場)
- ・ 臨時総会 令和7年1月10日 (オンライン開催)
- ・ 視 察 令和6年9月26日～27日 (長野県長和町、辰野町)
- ・ 行 事 町村職員親睦ボウリング大会 令和6年10月11日
(新東京ダイヤモンドボウル)
- 町村長・議長合同会議 令和7年2月13日 (瑞穂町役場)
- 町村職員表彰式 令和7年2月21日
(瑞穂ビューパーク・スカイホール)

12. 西多摩郡町村副町村長会

- ・ 定期総会 令和6年5月17日 (日の出町役場)
- ・ 会 議 令和6年12月25日 (檜原村役場)
- ・ 視 察 衆議院議員選挙の執行により中止

13. 消 防

(1) 消防の概況

R6.4.1 現在

消 防 団			消 防 ポ ン プ 自 動 車 等					消 防 水 利			
分 団 数	部 数	団 員 数	消 自 防 動 ポ ン プ 車	小 ポ 型 動 力 プ	積 載 車	消 防 指 揮 車	軽 貨 物	防 火 水 槽		消 火 栓	水 利 道
								100m ³ 以 上	100m ³ 以 下		
4	9	174	3	24	11	1	2	2	53	86	75

(2) 階級別消防団員数及び報酬

R6.4.1 現在（単位：円）

階 級	団 長	副 団 長	分 団 長	副 分 団 長	部 長	班 長	団 員 (うち機能別)	合 計	条例定員
人 員	1	3	4	10	9	42	105 (35)	174	200
報 酬 (1人 当り)	250,000	185,000	155,000	100,000	82,000	53,000	45,000 (12,000)	——	——

※（ ）内は機能別団員

(3) 年齢別団員数（機能別団員を含む）

R6.4.1 現在（単位：人）

年 齢（歳）	18 ～ 20	21 ～ 25	26 ～ 30	31 ～ 35	36 ～ 40	41 ～ 45	46 ～ 50	51 ～ 55	56 ～	計	平均
団員数	0	7	17	22	23	30	33	17	25	174	42.8 歳

(4) 在職年数別団員数（機能別団員を含む）

R6.4.1 現在（単位：人）

年 数	5 年未満	5 年以上 10 年未満	10 年以上 15 年未満	15 年以上 20 年未満	20 年以上 25 年未満	25 年以上 30 年未満	30 年以上	計
団員数	32	26	25	16	23	24	28	174

(5) 分団部別団員数（機能別団員を含む）

R6.4.1 現在（単位：人）

分団部名	本 団	本部分団	第一分団				第二分団					第三分団					機能別	合 計
				分 団	一 部	二 部		分 団	一 部	二 部	三 部		分 団	一 部	二 部	三 部		
人 員	4	24	19	3	5	11	40	4	15	12	9	52	4	21	17	10	35	174

(6) 令和6年度 檜原村消防団行事实績

日 時	行 事 名	参 加 団 員	場 所	備 考
令和6年 4月1日	檜原村消防団入団式	部長以上	檜原村役場3階	令和6年度入団者への 辞令交付
5月19日	消防ポンプ操法訓練 ・規律訓練	全団員	総合グラウンド	自動車・小型動力ポンプ 操法と新入団員規律訓練
6月2日	秋川流域3市町村合同 水防訓練	20名	総合グラウンド	秋川消防署及び秋川流域 3市町村合同の水防訓練
7月12日 13日	本団役員視察研修	副分団長以上	山梨県中央市	山梨県立防災安全センタ ー視察
8月25日	檜原村総合防災訓練	全団員	村内全域	各分団にて個別に実施 通信・放水・消火訓練 各種点検等
10月26日	東京都消防操法大会	副分団長以上 第2分団	東京都消防学校	第2分団が小型動力ポン プで出場
11月10日	山林火災演習	全団員	小沢地区	小型動力ポンプ揚水要領 ポンプ車への中継要領
令和7年 1月6日	東京都出初式	正副団長 第3分団	東京ビッグサイト 屋外展示場	第3分団がポンプ車で 放水演技を実施
1月12日	檜原村消防団出初式	全団員	檜原村総合運動場	

(7) 施設の充実事業

団の機材、設備の設置を行い、災害防止及び施設の充実を図った。主な事業については、下記のとおり。

事 業 名		事 業 費	事 業 量	備 考
修 繕 関 係	防火水槽蓋回り舗装修繕	294,580 円	1箇所	中里地内
	水利道・防火水槽等看板修繕	290,400 円	6箇所	看板
	神戸消防機具庫(3-1)赤色灯等修繕	195,800 円	1箇所	機具庫赤色灯、配線等修繕
備 品 関 係	消防積載車	37,352,920 円	2台	第2分団第1部 第3分団第1部 第3分団第3部
	消防積載車	総務省から貸与	1台	
	背負い式水のう	452,375 円	7個	
	格納箱用ホース・筒先、投光器	1,457,200 円	1式	

(8) 令和6年度中の火災・水災・捜索発生状況

発 生 年 月 日	種 別	地 区	出 動 人 員	被 害 状 況
12月26日	迷人捜索	中里	16名	行方不明1名発見
2月12日	物置火災	神戸	24名	物置1棟

(9) 東京都消防訓練所訓練実績

1)	5月 11日	消防団専科教育（警防科）	1名参加
2)	6月 15日	消防団初級幹部研修	1名参加
3)	6月 22日	消防団専科教育（機関科）	1名参加
4)	11月 9日	消防団救助科研修	2名参加
5)	11月 16日	消防団専科教育（救急科）	1名参加
6)	12月 7・8日	消防団指揮幹部科研修	1名参加
7)	2月 2日	上級幹部研修	3名参加

(10) 西多摩地区消防団連絡協議会事業

理 事 会	2回
常 任 理 事 会	7回
事務担当者会議	2回
西消連幹部研修会	1回

(11) 東京都三多摩消防団連絡協議会事業

定 例 総 会	1回
団 長 研 修	1回

(12) 秋川流域消防連絡協議会事業

定 例 総 会	1回
事務担当者会議	1回
水 防 訓 練	1回
防 災 フ ェ ア	1回
体 力 増 強 事 業	1回

(13) 東京都消防協会事業

定 期 総 会	1回
臨 時 総 会	1回
消防褒章贈呈式	2名受賞

(14) 消防自動車等一覧表

(R7. 3. 31現在)

分 団	車 種	登 録 番 号	登録年度	車 検 月	備 考
本 部	ト ヨ タ	八王子 800 す 3668	H27年12月	R7年11月	指 揮 車
本 部	い す ゞ	八王子 800 す 2971	H26年 3月	R8年 3月	資機材搭載車
1－1	ダイハツ	八王子 80 あ 853	H15年10月	R7年10月	軽積載車
	ト ヨ タ	八王子 800 す 7356	R 5年 2月	R9年 2月	積 載 車
1－2	い す ゞ	八王子 800 す 4641	H29年11月	R7年11月	ポンプ車
	ダイハツ	八王子 80 あ 851	H15年10月	R7年10月	軽積載車
2－1	ダイハツ	八王子 80 あ 855	H15年10月	R7年10月	軽積載車
	日 野	八王子 800 す 8479	R 7年 3月	R9年 3月	積 載 車
	ダイハツ	八王子 80 あ 956	H16年10月	R8年10月	軽積載車
2－2	い す ゞ	八王子 800 す 4096	H28年12月	R8年11月	ポンプ車
	ダイハツ	八王子 80 あ 957	H16年10月	R8年10月	軽積載車
2－3	ト ヨ タ	八王子 800 す 5757	R 2年 2月	R8年 2月	資機材搭載車
3－1	ダイハツ	八王子 80 あ 852	H15年10月	R7年10月	軽積載車
	日 野	八王子 800 す 8480	R 7年 3月	R9年 3月	積 載 車
3－2	い す ゞ	八王子 800 す 3670	H27年12月	R7年12月	ポンプ車
3－3	ト ヨ タ	八王子 800 す 8497	R 7年 3月	R9年 3月	積 載 車
	ダイハツ	八王子 80 あ 854	H15年10月	R7年10月	軽積載車

1 4. 防犯・安全安心

(1) 各種事業

事 業 名	数 量	金 額	内 容
防犯灯修繕	5	198,000円	防犯灯修繕及び設置 (新規 2基 修繕 3基)
五日市交通安全協会 檜原支部補助金	1	300,000円	五日市交通安全協会檜原支部への補助金

(2) 檜原村安全・安心むらづくり協議会開催状況

開催日時：令和6年12月19日

場 所：301会議室

目 的：村民生活の安全に関する意識の高揚を図り、村民が安全で安心して暮らせる
村づくりに寄与するためのもの

15. 防災・災害対策

(1) 防災・災害による態勢状況

事 由 ・ 災 害 名	本部／態勢	設置日時	解除日時	配備人員
台風7号接近により	職員待機 ※LO派遣	令和6年8月16日 9時00分	令和6年8月17日 9時00分	2名
台風10号接近により	職員待機 LO派遣	令和6年8月29日 21時40分	令和6年8月31日 13時30分	3名
大雪警報発令により	職員待機	令和7年3月4日 17時15分	令和7年3月5日 7時00分	2名
南郷地区土砂崩れにより	職員待機	令和7年3月22日 8時30分	令和7年3月23日 17時15分	4名

※大規模風水害時における連絡要員として東京都総務局総合防災部より都職員が派遣される

(2) 地域防災計画の改定

事 業 名	金 額	内 容
檜原村地域防災計画改定委託	3,696,000円	災害対策基本法第42条に基づき国の防災基本計画、東京都地域防災計画の過去4年間の改定内容を反映し、村の地域防災計画の改定を行った。

(3) 防災備蓄庫関係

事業名	事業費	事業者名	備考
非常食購入	1,642,044円	(株) 消防弘済会	アルファ米31箱（五目ごはん21箱、ドライカレー10箱） （下元郷、上元郷、本宿、柏木野） 容器付きほうれん草のおみそ汁 5箱 （宮ヶ谷戸、夏地） 5年保存水黒部 510箱 （全地区の防災備蓄庫）

(4) 避難所関係

事業名	事業費	事業者名	備考
段ボールベッド購入	382,800円	(株) セイフティー	ニュー簡太くんⅡ 30個 （コミュニティセンター等 各避難所施設）

(5) 避難行動要支援者個別避難計画関係

事業名	事業費	事業者名	備考
避難行動要支援者個別避難計画策定委託	22,000 円	介護事業者 1 事業者	施設入所者を除く要介護 1～5 及び身体障がい者手帳 1 級又は愛の手帳 1 級所持者が対象 1 件 2,000 円 11 名

16. AED設置箇所一覧

檜原村役場	福祉センター	やすらぎの里
檜原診療所	檜原小学校	檜原中学校
郷土資料館	図書館	檜原温泉センター数馬の湯
檜原都民の森	教育の森	地域交流センター
ひのはら四季の里	ひのはら保育園	檜原村役場貸出用
小林家住宅	おもちゃ美術館	じゃがいも焼酎製造等施設
図書館車	笹平サテライトオフィス	旧高橋家住宅
神戸国際マス釣場		

(令和6年度は使用実績なし)

17. 感震タップ配布事業

檜原村制施行135周年を記念して、檜原村内に住所を有し、実際に生活している世帯（特別養護老人ホーム等施設入居世帯は除く）を対象に震度5強相当以上の地震を感知すると自動で電気を遮断し、繋いである電気器具を強制的に停止させることにより地震に伴う火災のリスクを最小限に留める感震タップを配布した。

- ・ 配布世帯 886 世帯
- ・ 事業費 7,415,000 円

18. 行政無線関係

(1) 保守点検

事業名	事業費	設備種類	備考
通常保守点検委託	3,088,690円	7種類	2回実施

(2) 防災無線修繕

事業名	事業費	備考
防災行政無線屋外拡声子局バッテリー交換修繕	960,960円	12箇所

19. 庁舎

(1) 備品購入

件名	契約金額	備品概要	業者
庁用車購入	3,743,460円	日産セレナ 1台	(有) 吉沢自動車

(2) 修繕

件名	契約金額	工事概要	業者
庁舎1階ガラス修繕	381,370円	ガラス取替1枚	(株) 光壽建築
庁舎1階会計室照明器具修繕	184,800円	LED蛍光灯1箇所	大野電気
庁舎1階住民サロン喫茶室照明器具修繕	288,200円	LEDダウンライト6個	大野電気
庁舎1階照明器具修繕	497,200円	LED蛍光灯2箇所(村民課・産業環境課)	大野電気
役場庁舎煙感知器交換修繕	176,000円	光電式スポット型煙感知器2種交換	(株) セイフティー
庁舎正面玄関水車撤去等修繕	1,639,000円	玄関水車撤去、床フローリング	小林建築

※契約金額が10万円以上のみ記載

20. 福祉センター

(1) 修繕

件 名	契約金額	工事概要	業 者
福祉センター障子等修繕	114,620円	障子張り替え16枚、エアコンフィルター清掃8枚	(株)光壽建築
福祉センター駐車場区画線修繕	110,000円	駐車場区画線の再施工	(株)永美総建
福祉センターエアコン取付修繕	497,200円	エアコン3台設置	(株)光壽建築
福祉センターボールタップ配管等交換修繕	195,800円	消火水槽ボールタップ配管等交換	(株)セイフティー
福祉センター非常照明交換修繕	230,560円	埋込下面開放型非常照明交換	(株)セイフティー

※契約金額が10万円以上のみ記載

(2) 委託

件 名	金 額	業 者	備 考
建築設備定期検査報告委託	77,000円	(株)セイフティー	建築基準法第12条第3項の規定による定期検査

21. 村政情報公開

(1) 村政情報公開請求件数

(件)

実 施 機 関	請 求 件 数	処 理 内 訳			不 服 申 立 て
		全部公開	一部公開	非公開(うち文書不存在)	
村 長	6	5	0	1 (1)	0
議会(監査委員)	0	0	0	0 (0)	0
教育委員会	1	1	0	0 (0)	0
計	7	6	0	1 (1)	0

(2) 檜原村情報公開・個人情報保護審査会開催状況

令和6年度は、審査会を開催していません。

22. 公用車一覧表

令和7年3月31日現在

No.	課 名	車 名	用 途	登 録	登録年度	車 検 日	走行距離
1	企 画 財 政 課	ダイハツミラ	軽乗用	ハ 580う20-59	18. 2.20	09. 1	112,655
2		スズキエブリ	軽貨物	ハ 480く79-61	27. 8.20	07. 8	40,997
3	総 務 課	アルファード	村 長 車	ハ 334ゆ10-11	24. 4.24	07. 4	122,319
4		リ ー フ	副村長車	ハ 301つ12-48	30.11.28	07.11	50,565
5		e-NVワゴン	7人乗	ハ 301て20-51	01. 8.30	08. 8	20,984
6		e-NVワゴン	5人乗	ハ 301そ76-03	29. 3.30	08. 3	14,023
7		セ レ ナ	普通乗用	ハ 501と97-30	06.10.30	09.10	6,570
8		ダイハツダンプ	軽 貨 物	ハ 480く 718	26. 6. 9	08. 7	25,053
9		ハ イ エ ー ス	10人乗	ハ 300や21-52	23.10.26	08.10	94,604
10	村 民 課	リ ー フ	普通乗用	ハ 301そ10-33	28.10.24	07.10	56,456
11	産 業 環 境 課	フィットシャトル	普通乗用	ハ 501て20-75	24. 2.17	09. 2	141,449
12		N - V A N	水 道 車	ハ 480せ46-60	06. 1.16	08. 1	8,740
13		スズキエブリ	軽貨物	ハ 480き56-69	25. 7.12	07. 7	100,048
14		スズキエブリ	軽貨物	ハ 480す96-39	05. 2.27	09. 2	15,842
15		ダイハツダンプ	軽 貨 物	ハ 480か90-86	24. 5.30	08. 5	91,917
16		スズキキャリィ	軽 貨 物	ハ 480く53-62	27. 3.11	09. 3	67,708
17		キャンター	塵 芥 車	ハ 100す 815	22. 2.22	09. 2	250,665
18		キャブオーバー	普通貨物	ハ 100す12-03	23. 1.25	09. 1	20,772
19		デュトロ	運 搬 車	ハ 100す55-61	31. 2.14	09. 2	19,261
20		ワゴンR	軽 乗 用	ハ 580ふ98-56	28.11. 4	07.11	124,422
21	福 祉 け ん こ う 課	サンバー	保健師車	ハ 480そ 254	06. 1.27	09. 1	1,894
22		エ ル フ	温泉宅配	ハ 800す10-67	21.11. 9	07.11	54,030
23		シエンタ	普通乗用	ハ 501の93-73	29. 1.27	08. 2	29,977
24		インサイト	往 診 車	ハ 501そ49-70	21. 9.16	08. 9	35,801
25		ワゴンR	訪問看護	ハ 580な70-07	25. 4.23	08. 6	22,713
26		セ レ ナ	普通乗用	ハ 501め77-20	06. 7.17	07. 7	5,499
27		フ イ ッ ト	普通乗用	ハ 501つ38-85	23. 7.20	08. 7	112,979
28		ハイエース	リフト車	ハ 800す10-08	21. 9.28	07. 9	151,844
29		ラクティス	普通乗用	ハ 501な13-60	25. 5.20	08. 5	72,764
30		エブリィワゴン	リフト車	ハ 580せ33-78	21.10.16	07.11	113,836
31		ハイエース	10人乗	ハ 301さ 280	26. 7.23	07. 7	24,976
32	議 会 事 務 局	セ レ ナ	議 長 車	ハ 301と12-92	02. 4.21	07. 4	16,777
33	教 育 課	ト ッ ポ	図書館車	ハ 580す38-09	21. 5.22	08. 5	56,930
34		シビリアン	図書館車	ハ 800さ70-08	15.12.25	07.11	52,825
35		ハイゼット	給食配送	ハ 480け34-60	28. 7.13	08. 8	9,018
36		ハイゼット	軽 貨 物	ハ 480こ43-56	30. 7.10	08. 7	26,132
37		スバルサンバー	軽 貨 物	ハ 480す76-36	04.10.20	08.10	6,611

村 民 課

税 務 係

村 税 総 括

村税の賦課・徴収は、村民税、固定資産税、軽自動車税、村たばこ税、特別土地保有税、入湯税の6税目です。令和6年度の村税の現年課税分の調定額は191,043千円、対前年度比では5.1%減となりました。また、村税の徴収実績の収入額は189,986千円（滞納繰越含む）となり、徴収率は98.9%です。この徴収率は前年度と比較して0.5ポイント減となっています。

村税の調定実績表（現年課税分）

（単位：千円）

区 分	6 年度			5 年度	
	調定額	前年度比 (%)	税目別構成 (%)	調定額	前年度比 (%)
村 民 税	80,564	△9.8	42.2	89,320	△6.3
固 定 資 産 税	97,053	△1.3	50.8	98,286	△0.4
軽 自 動 車 税	8,881	2.9	4.6	8,629	△11.0
村 た ば こ 税	2,695	△18.6	1.4	3,310	△1.2
特別土地保有税	0	0	0.0	0	0
入 湯 税	1,850	2.9	1.0	1,798	△1.7
計	191,043	△5.1	100.0	201,343	△3.6

村税の徴収実績表（現年課税分）

（単位：千円）

区 分	6 年度		5 年度	
	収入済税額	徴収率 (%)	収入済税額	徴収率 (%)
村 民 税	79,712	98.9	89,182	99.8
固 定 資 産 税	96,780	99.7	98,024	99.7
軽 自 動 車 税	8,855	99.7	8,610	99.8
村 た ば こ 税	2,695	100.0	3,310	100.0
特別土地保有税	0	0	0	0
入 湯 税	1,850	100.0	1,798	100.0
計	189,892	99.4	200,924	99.8

村税の不納欠損額

（単位：円）

区 分	6 年度	
	件数	金額
村 民 税	13	223,830
固 定 資 産 税	24	127,000
計	37	350,830

1. 村 民 税

(1) 村民税調定額（現年課税分）

区 分		6 年度（調定比率）	5 年度	差引増△減
個 人 分	普 通 徴 収 分	17,002 千円（ 21.1%）	20,897 千円	△3,895 千円
	特別徴収分（年金）	5,354 千円（ 6.7%）	5,571 千円	△217 千円
	特別徴収分（給与）	50,393 千円（ 62.5%）	55,059 千円	△4,666 千円
	計	72,749 千円（ 90.3%）	81,527 千円	△8,778 千円
法 人 分	均 等 割 額	5,717 千円（ 7.1%）	5,629 千円	88 千円
	法 人 税 割 額	2,098 千円（ 2.6%）	2,164 千円	△66 千円
	計	7,815 千円（ 9.7%）	7,793 千円	22 千円
合 計		80,564 千円（ 100.0%）	89,320 千円	△8,756 千円

(2) 納税義務者数

区 分		6 年度	5 年度	差引増△減
個 人	普 通 徴 収	361 人	369 人	△8 人
	特別徴収（年金）	125 人	129 人	△4 人
	特別徴収（給与）	493 人	503 人	△10 人
	計	979 人	1,001 人	△22 人
法 人		87 社	86 社	1 社

(3) 村民税各種所得状況（課税状況調）

区 分	給与所得	営業所得	農業所得	その他の 所得	譲渡所得等 分離課税 所得	合 計
総所得金額（千円）	1,711,965	149,732	0	294,649	28,878	2,185,224
所得割金額（千円）	55,735	5,082	0	6,811	1,675	69,303
納税義務者（人）	563	47	0	163	10	783
1人当たりの所得割額 （円）	98,996	108,128	0	41,785	167,500	88,510

(4) 所得控除の状況（課税状況調）

区 分	人 数（人）	所得控除額（千円）
雑 損	0	0
医 療 費	92	21,524
社 会 保 険 料	733	385,167
小規模企業共済掛金	38	11,053
生 命 保 険 料	551	27,992
地 震 保 険 料	213	2,946
障 害 者	32	8,720
寡 婦	6	1,560
ひ と り 親	10	3,000
勤 労 学 生	0	0
配 偶 者	124	43,220
配 偶 者 特 別	41	11,930
扶 養	90	42,960
基 礎	681	326,800
計		886,872

(5) 税額控除の状況（課税状況調）

区 分	人 数（人）	税額控除額（千円）
調 整	—	1,564
配 当	7	35
住宅借入金等特別税額	3	64
寄 附 金 税 額	49	1,294
外 国 税 額	0	0
計		2,957

(6) 所得税確定申告・住民税申告等申告受付件数

区 分	受 付 件 数	うち夜間申告受付分
所 得 税 確 定 申 告	229 件	8 件
住 民 税 申 告	251 件	0 件
計	480 件	8 件

※受付件数は、申告期間中の件数です。

※夜間申告受付分は、令和7年2月17日から3月17日のうちの4日間に、役場にて夜間受付した件数です。

(7) 令和6年度から適用された個人住民税の主な改正内容

(1) 森林環境税の創設

森林環境税とは、森林の整備およびその促進に関する施策の財源に充てるために創設された国税で、国内に住所を有する個人に対して課税されます。

令和6年度から個人住民税の均等割と合わせて年間1,000円が課税され、村民税・都民税と合わせて村が徴収します。

なお、東日本大震災復興基本法に基づき、平成26年度から均等割に1,000円が上乗せされていましたが、こちらは令和5年度で終了しました。

(2) 令和6年度税制改正に基づく定額減税の概要について

賃金上昇が物価高に追い付けていない国民の負担を緩和するため、デフレ脱却に向けた一時的な措置として令和6年度税制改正大綱に基づき納税者および配偶者を含めた扶養親族1人につき、所得税3万円、個人住民税1万円の定額減税が行われることとなりました。

(3) 上場株式等の配当所得等に係る課税方式の統一

上場株式等の配当所得および譲渡所得に係る所得の課税方式について、これまでは所得税とは異なる課税方式を選択できましたが、令和6年度からは所得税の課税方式と一致させることになりました。

(4) 国外居住親族に係る扶養控除等の見直し

令和6年度より、扶養控除等の対象となる国外居住親族の要件が厳格化され、原則として30歳以上70歳未満の者が除外されることとなりました。ただし、留学により国内に住所および居住を有しなくなった方、障害者、納税義務者から生活費や教育費に充てるための支払を38万円以上受けている方は扶養の対象とすることができます。

２．固定資産税

（１）固定資産税調定額（現年課税分）

区 分	６年度	５年度	差引増△減
土 地	38,468 千円	38,195 千円	273 千円
家 屋	31,684 千円	32,362 千円	△678 千円
償 却 資 産	26,901 千円	27,729 千円	△828 千円
計	97,053 千円	98,286 千円	△1,233 千円

（２）固定資産課税状況（概要調書報告書）

（単位：千円）

区 分	免税点未満のもの		免税点以上のもの		
	納税義務者数	決定価格	納税義務者数	決定価格	課税標準額
土 地	709 人	182,666	1,270 人	5,183,086	2,809,202
家 屋	296 人	20,264	931 人	2,333,734	2,333,734
償 却 資 産	56 人	19,922	59 人	1,863,272	1,845,270
計	1,061 人	222,852	2,260 人	9,380,092	6,988,206

①土地（免税点以上のもの）

地 目	地 積（㎡）	課税標準額（千円）	筆 数（筆）
田	3,177	227	6
畑	1,711,177	81,050	4,187
宅 地	418,690	1,353,204	2,458
山 林・原 野	41,828,963	1,129,838	5,654
雑 種 地	154,330	244,883	224
計	44,116,337	2,809,202	12,529

②家屋（免税点以上のもの）

区 分	床 面 積（㎡）	課税標準額（千円）	棟 数（棟）
木 造	141,758	1,900,997	1,795
非 木 造	18,116	432,737	159
計	159,874	2,333,734	1,954

③償却資産（免税点以上のもの）

区 分		課税標準額（千円）
市町村長が価格を決定したもの	構 築 物	383,423
	機 械 及 び 装 置	454,085
	車 両 及 び 運 搬 具	13,656
	工具、器具及び備品	81,335
総務大臣が価格等を決定し、配分したもの		912,771
計		1,845,270

（３）土地鑑定

時点修正：宅地 1箇所（字上元郷地内）

（４）家屋調査棟数

（単位：棟）

区 分	新 築	増 築	計
木 造	5	0	5
非 木 造	1	0	1
計	6	0	6

（５）登記済通知書受理状況調（令和６年１月～令和６年１２月登記分）

区 分			筆 件 数
土 地	権利の登記済通知	売 買 ・ 贈 与 等	113 筆
		相続・買収・合併	640 筆
		計	753 筆
家 屋	表示の登記済通知	新 築	1 件
		増 改 築	0 件
		計	1 件
	権利の登記済通知	売 買 ・ 贈 与 等	20 件
		相続・買収・合併	28 件
		計	48 件

3. 軽自動車税

(1) 軽自動車税調定額（現年課税分）

区 分		6 年度	5 年度	差引増△減
環境性能割	調 定 額	1,174 千円	904 千円	270 千円
種別割	台 数	1,082 台	1,097 台	△15 台
	調 定 額	7,707 千円	7,725 千円	△18 千円
合計	台 数	1,082 台	1,097 台	△15 台
	調 定 額	8,881 千円	8,629 千円	252 千円

【軽自動車税環境性能割】

購入金額が 50 万円以上の車両(三輪車以上)が対象となる軽自動車税で、課税権は定置場所在市町村、徴収は都道府県により行われ市町村に配分されています。

(2) 軽自動車保有台数及び非課税等・減免台数（種別割）

（単位：台）

区 分		6 年度				5 年度	差引増△減
		保有台数	非課税等	減 免	調定台数	保有台数	
原 付 第 一 種		80	0	0	80	79	1
原 付 第 二 種（乙）		17	0	0	17	21	△4
原 付 第 二 種（甲）		41	0	0	41	42	△1
軽 二 輪 車		32	0	0	32	33	△1
軽四貨物 （自）	旧	79	4	2	73	100	△21
	新	128	7	4	117	116	12
	重	179	8	1	170	175	4
	25%軽減	0	0	0	0	0	0
軽四貨物 （営）	旧	0	0	0	0	0	0
	新	1	0	0	1	1	0
	重	4	0	0	4	4	0
	25%軽減	0	0	0	0	0	0
軽四乗用 （自）	旧	128	2	2	124	153	△25
	新	219	3	8	208	198	21
	重	152	3	7	142	156	△4
	75%軽減	3	0	0	3	0	3
	25%軽減	0	0	0	0	0	0
二 輪 の 小 型 車		37	0	0	37	35	2
特 殊 作 業 車		32	6	0	26	31	1
ミ ニ カ ー		7	0	0	7	6	1
特定小型原動機付自転車		0	0	0	0	0	0
計		1,139	33	24	1,082	1,150	△11

4. 村たばこ税

区 分	6 年度	5 年度	差引増△減
会社等が村内の小売人に売り渡した本数	411, 271 本	505, 224 本	△93, 953 本
税 額	2, 694, 638 円	3, 310, 220 円	△615, 582 円

5. 特別土地保有税

この税目は、土地の供給の促進や地価の抑制を図るため、10,000 m²以上の土地を取得した方または所有する方に10年間課税するものです。しかし、現下の経済情勢を考慮し、平成15年度以降は課税停止となっています。

6. 入 湯 税

区 分	6 年度	5 年度	差引増△減
宿泊料金 7,000 円以上 (150 円／人)	1, 264 人 189, 600 円	1, 240 人 186, 000 円	24 人 3, 600 円
宿泊を伴わないもの (50 円／人)	33, 209 人 1, 660, 450 円	32, 230 人 1, 611, 500 円	979 人 48, 950 円
計	34, 473 人 1, 850, 050 円	33, 470 人 1, 797, 500 円	1, 003 人 52, 550 円

※課税の対象となる施設：2施設

7. 納 税

(1) 督促状発送状況

(単位：件)

区 分	第1期 納 期	第2期 納 期	第3期 納 期	第4期 納 期	6 年度 計
村・都 民 税	27	25	25	30	107
固 定 資 産 税	86	70	64	73	293
軽 自 動 車 税	55				55
計	168	95	89	103	455

(2) 村税徴収実績

(単位：千円)

区 分 税 目			予算額	調定税額	収入済税額	調定に対する収入割合（％）		
						6年度	5年度	差 引 増△減
現 年 課 税 分	村 民 税	普 通 徴 収 分	20,594	22,356	22,022	98.5	99.8	△1.3
		特 別 徴 収 分	50,415	50,393	50,048	99.3	99.9	△0.6
		個 人 分 計	71,009	72,749	72,070	99.1	99.8	△0.7
		法 人 分	7,559	7,815	7,642	97.8	100.0	△2.2
		計	78,568	80,564	79,712	98.9	99.8	△0.9
	固 定 資 産 税	純固定資産税	96,081	97,053	96,780	99.7	99.7	0.0
		交付金納付金	1	0	0	0.0	0.0	0.0
		計	96,082	97,053	96,780	99.7	99.7	0.0
	軽 自 動 車 税	環境性能割	910	1,174	1,174	100.0	100.0	0.0
		種別割	7,648	7,707	7,681	99.7	99.8	△0.1
		計	8,558	8,881	8,855	99.7	99.8	△0.1
	村 た ば こ 税		2,712	2,695	2,695	100.0	100.0	0.0
	特 別 土 地 保 有 税		1	0	0	0.0	0.0	0.0
	入 湯 税		1,822	1,850	1,850	100.0	100.0	0.0
	小 計		187,743	191,043	189,892	99.4	99.8	△0.4
滞 納 繰 越 分	村 民 税	個 人 分	500	678	85	12.5	8.7	3.8
		法 人 分	1	0	0	0.0	0.0	0.0
		計	501	678	85	12.5	8.7	3.8
	固 定 資 産 税		100	395	9	2.3	63.9	△61.6
	軽 自 動 車 税	環境性能割	0	0	0	0.0	0.0	0.0
		種別割	20	6	0	0.0	0.0	0.0
		計	20	6	0	0.0	0.0	0.0
	特 別 土 地 保 有 税		0	0	0	0.0	0.0	0.0
	小 計		621	1,079	94	8.7	41.3	△32.6
	合 計		188,364	192,122	189,986	98.9	99.4	△0.5
延 滞 金		0	0	0	0.0	0.0	0.0	

※村民税の特別徴収分（年金）は、普通徴収分に計上

(3) 銀行預金の差押

差押滞納者	滞納総額	差押金額
6 人	92,000 円	75,498 円

(4) 収納対策業務委託

委 託 先：公益財団法人 東京税務協会（東京都中野区中野4丁目6番15号）

業務内容：税務関係機関等での税徴収事務経験者を村へ派遣してもらい、村職員の立会いのもとで、滞納者との納税交渉、財産調査、実態調査などの業務を行った。

なお、この業務委託の財源は、東京都国民健康保険調整交付金（特別調整交付金）を充当しております。

委託料	3,248,783 円	差押一連事務処理	17 件
派遣職員	1 名（延144日）	（予告、差押、解除、交付要求、参加差押）	
滞納者との納税交渉	383 件		
預金調査	69 件		
実態調査	304 件		
文書による催告作成	54 件		
銀行等照会	11 件		

8. 証明書等取扱数

証明・閲覧等種類		通（件）数
住 民 税	課税・非課税証明書	172
	所得証明書	18
固定資産税	評価証明書	180
	その他の証明書	21
納税証明書	住民税・固定資産税等	57
閲 覧	公図・土地台帳等	194
計		642

9. 住民相談

- ・税理士が行う税の無料相談

実 施 日：令和6年12月5日（木）午後1時30分～4時30分

会 場：檜原村役場

相 談 員：税理士1名

相談件数：1件

村 民 保 険 係

I 国民健康保険

1. 加入世帯及び被保険者数

区分 月	一般被保険者	
	世 帯 数	被保険者数
令和 6年 4 月	375 世帯	541 人
5 月	372 世帯	537 人
6 月	371 世帯	536 人
7 月	368 世帯	534 人
8 月	367 世帯	532 人
9 月	370 世帯	529 人
10 月	370 世帯	526 人
11 月	371 世帯	525 人
12 月	370 世帯	519 人
令和 7年 1 月	369 世帯	519 人
2 月	368 世帯	512 人
3 月	366 世帯	508 人
年間平均	370 世帯	527 人

○令和 7 年 3 月末日現在の世帯と人口

総 世 帯 数 1,095 世帯

総 人 口 1,910 人

国保加入世帯数 366 世帯 (加入割合 33.4%)

国保加入者数 508 人 (加入割合 26.6%)

介護 2 号被保険者

	前年度末現在	本年度中増	本年度中減	本年度末現在
一般被保険者	172 人	37 人	31 人	178 人

2. 資格得喪内容

取得	転 入	社保離脱	生保廃止	出 生	後期高齢離脱	その他	計
	22 人	41 人	6 人	0 人	0 人	2 人	71 人
喪失	転 出	社保加入	生保開始	死 亡	後期高齢加入	その他	計
	14 人	33 人	5 人	7 人	38 人	3 人	100 人

3. 経理状況

単位：円

収 入			支 出		
科 目		予算現額	決 算 額	科 目	
予 算 現 額	決 算 額	予 算 現 額	決 算 額	予 算 現 額	決 算 額
国 庫 支 出 金	27,283,000	27,250,697	総 務 費	35,100,000	33,714,948
医 療 給 付 費 分	8,908,000	8,885,716	保 険 給 付 費	172,700,000	158,478,245
後 期 高 齢 者 支 援 金 分	4,007,000	3,989,087	一 般 被 保 険 者 療 養 給 付 費	1,395,000	1,223,613
介 護 納 付 金 分	40,198,000	40,125,500	一 般 被 保 険 者 療 養 費	26,745,000	24,533,759
計	8,597,000	8,596,000	一 般 被 保 険 者 高 額 療 養 費	100,000	0
都 道 府 県 支 出 金	201,530,000	189,117,854	一 般 被 保 険 者 高 額 介 護 合 算 療 養 費	10,000	0
保 険 給 付 費 等 交 付 金 (普通交付金)	2,832,000	2,832,000	一 般 被 保 険 者 移 送 費	1,000,000	500,000
保 険 者 努 力 支 援 分	12,103,000	12,120,000	出 産 育 児 一 時 金	500,000	300,000
特 別 調 整 交 付 金 分	13,971,000	15,267,000	葬 祭 費	265,000	250,163
都 道 府 県 繰 入 金 (2号分)	1,070,000	1,070,000	そ の 他	202,715,000	185,285,780
特 定 健 康 診 査 等 負 担 金	29,976,000	31,289,000	小 計	905,000	817,493
保 険 給 付 費 等 交 付 金 (特別交付金) 計	5,717,000	5,717,000	審 査 支 払 手 数 料	203,620,000	186,103,273
保 険 給 付 費 等 交 付 金 (特別交付金) 計	237,223,000	226,123,854	計	50,712,000	50,711,057
健 全 運 営 化 等 補 助 金	3,693,000	3,692,685	一 般 被 保 険 者 後 期 高 齢 者 支 援 金 等 分	18,200,000	18,199,090
計	6,339,000	6,339,130	介 護 納 付 金 分	5,922,000	5,921,773
繰 入 金	147,000	146,370	計	74,834,000	74,831,920
一 般 会 計 繰 入 金	13,000	12,980	共 同 事 業 拠 出 金	1,000	0
保 険 基 盤 安 定 (保険税軽減分)	17,817,000	17,817,000	保 健 事 業 費	7,803,000	7,666,119
保 険 基 盤 安 定 (保険者支援分)	667,000	666,666	基 金 積 立 金	1,000	12
未 就 学 児 均 等 割 保 険 税 軽 減 分	849,000	849,000	公 債 費	1,000	0
産 前 産 後 保 険 税 繰 入 金	22,158,000	22,158,000	そ の 他 の 支 出	6,502,000	6,501,242
職 員 給 与 費 繰 入 金	0	0	保 険 給 付 費 等 交 付 金 償 還 金	7,447,000	7,446,284
出 産 育 児 一 時 金 繰 入 金	0	0	一 般 会 計 繰 出 金	14,590,000	14,590,000
財 政 安 定 化 支 援 事 業	51,683,000	51,681,831	直 診 勘 定 繰 出 金	788,000	0
そ の 他	13,221,000	13,220,789	予 備 費	350,937,000	330,881,798
基 金 等 繰 入 金	15,000	902	合 計		
直 診 勘 定 繰 入 金	350,937,000	339,748,876			
計	8,867,078	8,867,078			
繰 越 金	1,272,782	1,272,782			
そ の 他 の 収 入	0	0			
合 計					
収 支 差 引 残 (収入決算額－支出決算額)					
基 金 等 保 有 額					
村 債					

4. 国民健康保険税（一般）

（税率等）

区 分		所得割額	均等割額	賦課限度額
医療給付費分	6年度	5.1/100	26,600円	650,000円
後期高齢者 支援金分	6年度	1.6/100	9,100円	240,000円
介護納付金分	6年度	1.6/100	11,900円	170,000円

（医療給付費分）

（1）税率等

所得割額	均等割額	賦課限度額
5.1/100	1人当たり 26,600円	650,000円

（2）課税状況（当初本算定）

区 分	課税標準額	税 率	税 額	賦課割合
所 得 割 額	385,510千円	5.1/100	19,657千円	56.8%
均 等 割 額		26,600円	14,938千円	43.2%
算 定 額 合 計		①	34,595千円	100.0%
限 度 超 過 額		②	761千円	課税対象者数562人 世帯数 371世帯
条 例 に よ る 減 税 額		③	4,063千円	
月割課税による増減税額		④	△2,815千円	
調定額（①－②－③＋④）			26,956千円	
1世帯当たり調定額			72,658円	
1人当たり調定額			47,964円	
限度額を超える世帯			3世帯	

（3）収納状況

単位：円

区 分	調定額	収入済額	収納率	還付未済額	不納欠損額	未収額
医療現年度分	27,314,700	27,159,024	99.4%	11,114	0	166,790
医療滞納繰越分	358,617	91,673	25.6%	0	90,694	176,250
合 計	27,673,317	27,250,697	98.5%	11,114	90,694	343,040

(後期高齢者支援金分)

(1) 税率等

所得割額	均等割額	賦課限度額
1.6/100	1人当たり 9,100円	240,000円

(2) 課税状況(当初本算定)

区 分	課税標準額	税 率	税 額	賦課割合
所 得 割 額	385,510千円	1.6/100	6,166千円	54.7%
均 等 割 額		9,100円	5,110千円	45.3%
算 定 額 合 計		①	11,276千円	100.0%
限 度 超 過 額		②	164千円	課税対象者数562人 世帯数 371世帯
条 例 に よ る 減 税 額		③	1,390千円	
月割課税による増減税額		④	△919千円	
調定額(①－②－③＋④)			8,803千円	
1世帯当たり調定額			23,728円	
1人当たり調定額			15,664円	
限度額を超える世帯			3世帯	

(3) 収納状況

単位：円

区 分	調定額	収入済額	収納率	還付未済額	不納欠損額	未収額
支援現年度分	8,909,200	8,857,030	99.4%	2,686	0	54,856
支援滞納繰越分	112,774	28,686	25.4%	0	27,990	56,098
合 計	9,021,974	8,885,716	98.5%	2,686	27,990	110,954

(介護納付金分)

(1) 税率等

所得割額	均等割額	賦課限度額
1.6/100	1人当たり 11,900円	170,000円

(2) 課税状況（当初本算定）

区 分	課税標準額	税 率	税 額	賦課割合
所 得 割 額	172,124千円	1.6/100	2,753千円	55.6%
均 等 割 額		11,900円	2,202千円	44.4%
算 定 額 合 計		①	4,955千円	100.0%
限 度 超 過 額		②	290千円	課税対象者数185人 世帯数 149世帯
条 例 に よ る 減 税 額		③	565千円	
月割課税による増減税額		④	△159千円	
調定額（①－②－③＋④）			3,941千円	
1世帯当たり調定額			26,450円	
1人当たり調定額			21,303円	
限度額を超える世帯			3世帯	

(3) 収納状況

単位：円

区 分	調定額	収入済額	収納率	還付未済額	不納欠損額	未収額
介護現年度分	4,023,500	3,979,246	98.9%	0	0	44,254
介護滞納繰越分	85,009	9,841	11.6%	0	30,716	44,452
合 計	4,108,509	3,989,087	97.1%	0	30,716	88,706

(収納全体状況)

単位：円

区 分	調定額	収入済額	収納率	還付未済額	不納欠損額	未収額
現年度分	40,247,400	39,995,300	99.4%	13,800	0	265,900
滞納繰越分	556,400	130,200	23.4%	0	149,400	276,800
合 計	40,803,800	40,125,500	98.3%	13,800	149,400	542,700

5. 保険給付

(1) 一般被保険者医療給付の状況

①全体

区 分		件 数	日 数	費 用 額	保険者負担分	一部負担金	他法負担分
診 療 費		件	日	円	円	円	円
	入 院	219	5, 457	102, 606, 820			
	入 院 外	3, 726	4, 988	62, 474, 620			
	歯 科	890	1, 599	13, 695, 380			
調 剤		1, 765	(2, 139枚)	21, 214, 100	158, 478, 245	49, 171, 976	4, 957, 390
食 事 療 養 費		(219)	(15, 740)	10, 536, 741			
訪 問 看 護		32	182	2, 079, 950			
療 養 費		240		1, 701, 027	1, 223, 613	477, 414	0
合 計		6, 872	12, 226	214, 308, 638	159, 701, 858	49, 649, 390	4, 957, 390

②前期高齢者分再掲

区 分		件 数	日 数	費 用 額	保険者負担分	一部負担金	他法負担分
診療 療 費		件	日	円	円	円	円
	入 院	148	3,468	69,157,710			
	入 院 外	2,244	3,135	45,854,450			
	歯 科	499	940	9,126,030			
調 剤		998	(1,288枚)	13,679,020	111,681,689	32,557,632	1,286,802
食 事 療 養 費		(148)	(9,854)	6,677,753			
訪 問 看 護		13	104	1,031,160			
療 養 費		126		1,093,782	799,412	294,370	0
合 計		4,028	7,647	146,619,905	112,481,101	32,852,002	1,286,802

③70歳以上一般分再掲

区 分		件 数	日 数	費 用 額	保険者負担分	一部負担金	他法負担分
診療費		件	日	円	円	円	円
	入院	113	2,687	55,051,310			
	入院外	1,364	1,962	29,321,800			
	歯科	300	553	4,685,380			
調剤		670	(901枚)	10,308,310	83,622,357	20,964,130	853,060
食事療養費		(113)	(7,474)	5,041,587			
訪問看護		13	104	1,031,160			
療養費		60		329,396			
合 計		2,520	5,306	105,768,943	83,885,859	21,030,024	853,060

④ 70歳以上一定以上所得者分再掲

区 分		件 数	日 数	費 用 額	保険者負担分	一部負担金	他法負担分
診療 療 費	入 院	件 2	日 2	円 220,230	円 1,273,202	円 519,900	円 26,998
	入 院 外	80	95	1,174,170			
	歯 科	14	21	148,740			
	調 剤	26	(28枚)	274,950			
	食 事 療 養 費	(2)	(3)	2,010			
	訪 問 看 護	0	0	0			
	療 養 費	5		25,449	17,812	7,637	0
合 計		127	118	1,845,549	1,291,014	527,537	26,998

⑤未就学児分再掲

区 分		件 数	日 数	費 用 額	保険者負担分	一部負担金	他法負担分
診療 療 費	入 院	件 0	日 0	円 0	円 910,944	円 4,662	円 223,074
	入 院 外	85	118	829,330			
	歯 科	15	17	153,110			
	調 剤	43	(53枚)	156,240			
	食 事 療 養 費	(0)	(0)	0			
	訪 問 看 護	0	0	0			
	療 養 費	0		0	0	0	0
合 計		143	135	1,138,680	910,944	4,662	223,074

*食事療養費のうち件数・日数欄（ ）については、入院件数の一部再掲。

*調剤のうち日数欄（ ）については、入院外日数の一部再掲。

(2) その他の保険給付の状況

区 分	件 数	給 付 額	1 件当たり金額
出 産 育 児 一 時 金	1件	500,000円	500,000円 *1
	0件	0円	488,000円 *2
	計 1件	500,000円	
葬 祭 費	6件	300,000円	50,000円
移 送 費	0件	0円	0円
結 核 精 神 医 療 給 付 金	276件	250,163円	906円
一般被保険者高額療養費	457件	24,533,759円	53,684円
一般被保険者高額介護合算療養費	0件	0円	0円

*1 産科医療補償制度加入機関での出産の場合。

*2 産科医療補償制度未加入機関での出産の場合。

6. 特定健康診査

受診率向上のため、総合がん検診と同時実施した。

令和6年5月18日・5月27日・6月4日・6月8日・6月23日

TMクリニック（総合がん検診同時実施）

令和6年7月～12月 檜原診療所（総合がん検診は胃がん検診以外実施）

令和6年7月～令和7年2月 日の出ヶ丘病院（総合がん検診同時実施）

年度	令和6年度	令和5年度
対象者	428 人	461 人
受診者	195 人	204 人
受診率	45.6 %	44.3 %

基本的な健康診査の項目

既往歴の調査（服薬歴および喫煙習慣の状況に係る調査を含む）

自覚症状および他覚症状の検査

身体計測 身長（体重・腹囲・BMI）・血圧（収縮期血圧・拡張期血圧）

血中脂質検査（中性脂肪・HDL-コレステロール・LDL-コレステロール）

肝機能検査（AST（GOT）・ALT（GPT）・ γ -GT（ γ -GTP））

尿検査（糖・蛋白）

詳細な健診の項目（医師の判断による追加項目）

貧血検査（赤血球数・血色素量・ヘマトクリット値）

心電図・眼底検査・血糖検査（空腹時血糖・ヘモグロビンA1c）

7. 特定保健指導

特定健康診査を実施した結果から判定し、該当者に特定保健指導を実施。この特定保健指導は、メタボリックシンドローム（内臓脂肪症候群）予防にむけての生活習慣の改善指導（栄養指導・運動指導など）を行うとともに、村保健師の訪問による個別指導を実施。

区 分	対象者	実施者	実施率
積極的支援	8 人	1 人	12.5%
動機付け支援	28 人	3 人	10.7%
計	36 人	4 人	11.1%

8. 被保険者証等交付状況

(1) 高齢受給者証交付状況

区 分	前年度末	本年度中増	本年度中減	本年度末	負担割合	
					2割	3割
受給者数	161 人	31 人	39 人	153 人	142 人	11 人

(2) 限度額適用・標準負担額減額認定証一斉更新（令和6年8月1日）

更新者数
38 人

(3) 特定疾病療養受療証交付状況

区 分	前年度末	本年度中増	本年度中減	本年度末
受給者数	1 人	0 人	0 人	1 人

(4) 国保受給者証（精神通院）交付状況（令和6年度末）

受給者数
19 人

9. 国民健康保険運営協議会

村長の諮問に応じて、国民健康保険事業の運営に関する重要事項等を審議することを目的としています。

・檜原村国民健康保険運営協議会 1回

II 心身障害者医療費助成制度

受給者証交付状況

心身障害者医療費助成制度（マル障）受給者証一斉更新（令和6年9月1日）

更新者数	保 険 者 別 内 訳						
	村国保	他市町村国保	国保組合	協会けんぽ	組合健保	共済組合	後期高齢者
24 人	16 人	2 人	0 人	1 人	0 人	0 人	5 人

Ⅲ 後期高齢者医療制度

対象者： 75歳以上の者及び65歳以上の障害者等の者で後期高齢者医療制度を選択した者

1. 被保険者数

単位：人

区分 月	被保険者			負担割合		
	75歳以上	65歳～74歳	計	1割	2割	3割
令和 6年 4月	610	0	610	494	84	32
5月	615	0	615	495	87	33
6月	615	0	615	493	88	34
7月	615	0	615	492	88	35
8月	621	0	621	491	100	30
9月	621	0	621	490	100	31
10月	616	0	616	486	99	31
11月	622	0	622	491	100	31
12月	616	0	616	480	105	31
令和 7年 1月	617	0	617	480	104	33
2月	616	0	616	477	106	33
3月	615	0	615	473	109	33
年間平均	617	0	617	487	98	32

2. 後期高齢者医療特別会計決算状況

(歳 入)

科 目	予 算 現 額	収 入 済 額	歳 入 割 合
1. 後期高齢者医療保険料	37,188,000 円	37,672,600 円	41.73 %
2. 使用料及び手数料	2,000 円	0 円	0.00 %
3. 広域連合支出金	5,273,000 円	5,293,092 円	5.86 %
4. 繰 入 金	46,292,000 円	46,289,959 円	51.27 %
5. 繰 越 金	696,000 円	696,650 円	0.77 %
6. 諸 収 入	338,000 円	332,562 円	0.37 %
合 計	89,789,000 円	90,284,863 円	100.00 %

(歳 出)

科 目	予 算 現 額	支 出 済 額	歳 出 割 合
1. 総 務 費	1,456,000 円	1,407,061 円	1.58 %
2. 広域連合納付金	83,449,000 円	83,445,718 円	93.54 %
3. 保 健 事 業 費	3,961,000 円	3,904,674 円	4.37 %
4. 諸 支 出 金	474,000 円	453,900 円	0.51 %
5. 予 備 費	449,000 円	0 円	0.00 %
合 計	89,789,000 円	89,211,353 円	100.00 %

3. 後期高齢者医療保険料

(1) 保険料率等

所得割率	均等割額	保険料限度額
9.67 (※1) /100	47,300円	800,000円 (※2)

※1 令和6年度の所得割率は、激変緩和措置により、賦課のもととなる所得金額が58万円以下の方は8.78%、58万円を超える方は9.67%

※2 次の方は令和6年度に限り、激変緩和措置により、賦課限度額が73万円

①昭和24年3月31日以前に生まれた方

②障害の認定を受け、被保険者の資格を有している方（障害の認定を受けていた方が、令和6年4月1日以降に75歳になった後に、障害の認定を受けた後期高齢者医療広域連合の区域内に住所を有しなくなった場合を除く。）

(2) 賦課状況（当初本算定）

所得割	基準所得割額	所得割率	算出保険料額	賦課割合
	230,611,585 円	9.67 %	22,300,030 円	40.5 %
均等割	被保険者数	均等割額	算出保険料額	賦課割合
	626 人	47,300 円	29,609,800 円	59.5 %
算出保険料額合計 ①			51,909,830 円	100.0 %
限度超過額 (1 人) ②			1,772,220 円	
均等割軽減額 (459 人) ③			13,087,910 円	
所得割軽減額 (89 人) ④			330,033 円	
月割減額 ⑤			1,194,925 円	
減免額 (0 人) ⑥			0 円	
調定額 (①-②-③-④-⑤-⑥)			35,524,742 円	
1人当たり調定額			56,749 円	

(3) 保険料軽減額

内訳	均等割軽減			
	7割	5割	2割	被扶養者
対象者数	299 人	79 人	56 人	25 人
軽減額	9,899,890 円	1,868,350 円	529,760 円	789,910 円

内訳	所得割軽減		
	5割	2.5割	激変緩和措置
対象者数	30 人	6 人	53 人
軽減額	104,621 円	31,491 円	193,921 円

(4) 収納状況

単位：円

区分	調定額	収入済額	収納率	還付未済額	不納欠損額	未収額
現年度分	特別徴収分	21,347,000	21,673,700	100.0%	326,700	0
	普通徴収分	16,010,100	15,872,800	99.1%	9,000	11,800
	小計	37,357,100	37,546,500	99.6%	335,700	11,800
滞納繰越分		192,100	126,100	65.6%	0	46,400
合計		37,549,200	37,672,600	99.4%	335,700	58,200

4. 広域連合分賦金

内 訳	負 担 額	説 明
療養給付費負担金	28,080,643 円	療養給付費の1／12（過年度分含む）
保険料等負担金	37,438,800 円	保険料徴収相当額（過年度分含む）
保険基盤安定負担金	12,838,772 円	低所得者・被扶養者軽減相当額
広域連合事務費負担金	1,581,959 円	広域連合の事務に要する経費
保険料軽減措置負担金	3,505,544 円	都独自軽減等に要する経費
計	83,445,718 円	

5. 葬祭費

件 数	給 付 額	1 件当たり金額
55件	2,750,000 円	50,000円

6. 保健事業

受診率向上のため、総合がん検診と同時実施した。

令和6年5月18日・5月27日・6月4日・6月8日・6月23日

TMクリニック（総合がん検診同時実施）

令和6年7月～12月 檜原診療所（総合がん検診は胃がん検診以外実施）

令和6年7月～令和7年2月 日の出ヶ丘病院（総合がん検診同時実施）

年度	令和6年度	令和5年度
対象者	464 人	462 人
受診者	158 人	152 人
受診率	34.1 %	32.9 %

基本的な健康診査の項目

既往歴の調査（服薬歴および喫煙習慣の状況に係る調査を含む）

自覚症状および他覚症状の検査

身体計測 身長（体重・腹囲・BMI）・血圧（収縮期血圧・拡張期血圧）

血中脂質検査（中性脂肪・HDL-C・LDL-C）

肝機能検査（AST（GOT）・ALT（GPT）・γ-GT（γ-GTP））

尿検査（糖・蛋白）

7. 被保険者証等交付状況

（1）被保険者証一斉更新（令和6年8月1日）

更 新 者 数	611 人
内 訳	
1 割	482 人
2 割	99 人
3 割	30 人

（2）限度額適用・標準負担額減額認定証一斉更新（令和6年8月1日）

更新者数
160 人

（3）特定疾病療養受療証交付状況

区 分	前年度末	本年度中増	本年度中減	本年度末
受給者数	1 人	0 人	0 人	1 人

8. 高齢者の医療費助成

年度	令和6年度	令和5年度	助成の効果
申請受付件数	441 件	434 件	保健の向上に寄与、高齢者福祉の増進
支給件数	425 件	440 件	助成額
支給額	7,100,728 円	7,032,257 円	被保険者が負担すべき額の2分の1

Ⅳ 戸籍・住民基本台帳等取扱状況

1. 各種届出・申請等取扱件数

種 別		件 数
住 基 戸 籍 等	住 民 基 本 台 帳	296 件
	戸 籍	161 件
	印 鑑 登 録	60 件
	印 鑑 登 録 廃 止	97 件
埋 火 葬 等 許 可	埋 葬 （ 死 亡 ） 許 可	0 件
	埋 葬 （ 死 産 ） 許 可	0 件
	火 葬 （ 死 亡 ） 許 可	71 件
	火 葬 （ 死 産 ） 許 可	0 件
	改 葬 許 可	14 件
計		699 件

2. 証明書等取扱件数

証明・閲覧等種類	一 般 請 求		無 料 交 付 取 扱 件 数
	件 数	金 額	
戸 籍 ・ 除 籍 の 謄 抄 本 等	1,054 件	681,200 円	714 件
戸籍・除籍の謄本等（広域交付）	148 件	87,600 円	74 件
戸籍・除籍の識別符号等通知書	0 件	0 円	0 件
住 民 票 の 写	844 件 (12)	168,800 円	265 件
住民票の写（広域交付）	1 件	200 円	0 件
住 民 票 の 閲 覧	2 件	7,000 円	0 件
住民票の記載事項証明	6 件	1,200 円	0 件
印 鑑 登 録 証 明 書	624 件 (10)	124,800 円	3 件
税 証 明 ・ 公 函 閲 覧	641 件	153,700 円	32 件
身 分 証 明 書	37 件	7,400 円	0 件
そ の 他 の 証 明 書 等	64 件	40,850 円	0 件
計	3,421 件 (22)	1,272,750 円	1,088 件

*（ ）は内数で、「やすらぎの里」取扱件数

3. 印鑑登録

令和6年度末登録件数	令和5年度末登録件数
1,413 件	1,450 件

4. 戸 籍

(1) 令和7年3月31日現在 本籍数 1, 5 2 1 戸 本籍人口 3, 3 1 1 人

(2) 新戸籍編成件数 9 件

(3) 戸籍全部除籍件数 4 2 件

(4) 戸籍事件届出取扱件数

種 別	戸 籍 届 出 数			
	受理分		送付	計
	本籍人届	非本籍人届		
出 生	1 件	3 件	13 件	17 件
認 知	0 件	0 件	0 件	0 件
養 子 縁 組	0 件	0 件	2 件	2 件
養 子 離 縁	0 件	0 件	0 件	0 件
法 73 条 の 2 ・ 69 条 の 2	0 件	0 件	0 件	0 件
婚 姻	2 件	0 件	27 件	29 件
離 婚	3 件	0 件	4 件	7 件
法 77 条 の 2 ・ 75 条 の 2	2 件	0 件	2 件	4 件
親権・後見・後見補佐・補佐	0 件	0 件	0 件	0 件
死 亡	46 件	25 件	20 件	91 件
失 踪	0 件	0 件	0 件	0 件
復 氏	0 件	0 件	0 件	0 件
国 籍 留 保	0 件	0 件	0 件	0 件
姻 族 関 係 終 了	1 件	0 件	0 件	1 件
相 続 人 廃 除	0 件	0 件	0 件	0 件
入 籍	0 件	1 件	0 件	1 件
分 籍	0 件	0 件	1 件	1 件
国 籍 取 得	0 件	0 件	0 件	0 件
帰 化	0 件	0 件	0 件	0 件
国 籍 喪 失	0 件	0 件	0 件	0 件
国 籍 選 択	0 件	0 件	0 件	0 件
氏 の 変 更	0 件	0 件	0 件	0 件
名 の 変 更	0 件	0 件	0 件	0 件
転 籍	3 件	0 件	5 件	8 件
就 籍	0 件	0 件	0 件	0 件
訂 正 ・ 更 正	4 件	0 件	0 件	4 件
追 完	0 件	0 件	0 件	0 件
そ の 他	0 件	0 件	0 件	0 件
不 受 理 申 出	0 件	0 件	0 件	0 件
計	62 件	29 件	74 件	165 件

* 7 7 条 の 2 = 離婚の際の氏を称する届出 7 5 条 の 2 = 婚姻取消の際の氏を称する届出

* 7 3 条 の 2 = 離縁の際の氏を称する届出 6 9 条 の 2 = 縁組取消の際の氏を称する届出

(5) 人口動態調査

単位：件

区分 月	出 生			死 亡				婚 姻	離 婚	死 産	計
	男	女	計	男	女	不詳	計				
R6. 4	0	1	1	5	4	0	9	0	0	0	10
5	0	0	0	4	1	0	5	0	0	0	5
6	0	0	0	2	1	0	3	0	0	0	3
7	0	0	0	2	7	0	9	0	0	0	9
8	1	0	1	4	0	0	4	2	0	0	7
9	0	1	1	4	2	0	6	0	0	0	7
10	0	0	0	2	3	0	5	0	1	0	6
11	0	0	0	1	2	0	3	0	1	0	4
12	0	0	0	5	5	0	10	0	1	0	11
R7. 1	0	1	1	2	4	0	6	0	0	0	7
2	0	0	0	3	3	0	6	0	0	0	6
3	0	0	0	2	3	0	5	0	0	0	5
計	1	3	4	36	35	0	71	2	3	0	80

(6) その他通知等処理件数

身 上 調 査	11 件
犯 罪 既 決 通 知	2 件
破 産 ・ 免 責 決 定	0 件
届出等遅延違反通知	3 件
計	16 件

5. 住民基本台帳

(1) 令和7年3月31日現在の人口等（外国人含）

人 口	総 数	1,910 人
	男	955 人
	女	955 人
世 帯 数	1,095 世帯	

(2) 住民基本台帳異動人口調査（令和6年4月～令和7年3月）

単位：人

自 然 動 態			社 会 動 態					人 口 増 減 (A) + (B)
出 生 ①	死 亡 ②	増 減 ① - ② = (A)	転 入 ③	転 出 ④	その他記載 ⑤	その他消除 ⑥	増 減 ③ - ④ + ⑤ - ⑥ = (B)	
4	85	△ 81	89	73	8	2	22	△ 59

(3) 月別人口及び世帯数（各月1日）（外国人含）

区分 月	人 口			世 帯 数
	総 数	男	女	
R6. 4	1,969 人	983 人	986 人	1,112 世帯
5	1,965 人	980 人	985 人	1,109 世帯
6	1,957 人	977 人	980 人	1,108 世帯
7	1,952 人	973 人	979 人	1,107 世帯
8	1,941 人	970 人	971 人	1,101 世帯
9	1,944 人	973 人	971 人	1,102 世帯
10	1,935 人	969 人	966 人	1,104 世帯
11	1,928 人	965 人	963 人	1,100 世帯
12	1,929 人	965 人	964 人	1,104 世帯
R7. 1	1,923 人	961 人	962 人	1,105 世帯
2	1,922 人	960 人	962 人	1,102 世帯
3	1,917 人	957 人	960 人	1,102 世帯

(4) 年齢別人口（令和7年1月1日現在）（外国人含）

単位：人

年 齢	人 口			年 齢	人 口		
	総数	男	女		総数	男	女
0～4 歳	28	14	14	50～54 歳	98	51	47
5～9 歳	51	26	25	55～59 歳	133	79	54
10～14 歳	46	25	21	60～64 歳	136	75	61
15～19 歳	44	29	15	65～69 歳	159	94	65
20～24 歳	41	15	26	70～74 歳	204	107	97
25～29 歳	31	20	11	75～79 歳	211	116	95
30～34 歳	47	24	23	80～84 歳	177	78	99
35～39 歳	48	34	14	85～89 歳	155	54	101
40～44 歳	80	41	39	90～94 歳	86	16	70
45～49 歳	110	56	54	95歳以上	38	7	31
合 計					1,923	961	962

(5) 地区別人口と世帯数（令和7年1月1日現在）（外国人含）

単位：人、世帯

地区名	人口			世帯数
	総数	男	女	
下元郷	112	56	56	60
上元郷	215	111	104	86
本宿	108	59	49	53
時坂	5	3	2	4
笹野	58	30	28	29
柏木野	92	55	37	49
出畑	68	31	37	36
下川乗	64	35	29	42
上川乗	41	22	19	22
和田	48	24	24	30
事貫	42	18	24	24
上平	40	21	19	24
笛吹	34	17	17	19
数馬下	42	21	21	25
数馬上	41	22	19	22
茅倉	22	14	8	10
千足	67	36	31	36
中里	46	21	25	18

地区名	人口			世帯数
	総数	男	女	
白倉	62	34	28	29
大沢	30	15	15	15
神戸	108	53	55	58
宮ヶ谷戸	92	49	43	53
夏地	62	36	26	38
湯久保	29	18	11	17
小岩	105	56	49	54
尾根通	4	2	2	3
笹久保	29	15	14	20
日向平	16	10	6	10
中組	29	14	15	16
倉掛	24	12	12	15
笹野(2)	112	33	79	112
宮ヶ谷戸(2)	76	18	58	76
合計	1,923	961	962	1,105
R6.1.1現在	1,986	987	999	1,118
前年比較	△ 63	△ 26	△ 37	△ 13

(6) 住民基本台帳事務取扱件数

単位：件

区分 月	届 出 に よ る も の							届出・通知による附票			転入通知によるもの		職権によるもの				合 計 A+B+C+D
	出生	死亡	転入	転出	転居	その他	計A	記載	削除	計B	収受	計C	記載	削除	修正	計D	
R6. 4	1	11	14	5	3	1	35	21	10	31	5	5	0	0	2	2	73
5	0	8	8	6	1	1	24	24	8	32	6	6	0	0	1	1	63
6	0	4	5	5	0	0	14	11	4	15	5	5	0	0	0	0	34
7	0	10	5	4	4	4	27	18	9	27	4	4	0	2	2	4	62
8	1	5	9	2	1	4	22	21	7	28	2	2	0	0	3	3	55
9	1	5	7	5	0	4	22	20	9	29	5	5	0	0	1	1	57
10	0	5	5	6	0	1	17	24	7	31	6	6	0	0	0	0	54
11	0	2	6	2	2	20	32	20	7	27	2	2	0	0	17	17	78
12	0	8	4	2	2	2	18	4	10	14	2	2	0	0	1	1	35
R7. 1	1	11	6	3	4	5	30	11	9	20	3	3	0	0	5	5	58
2	0	5	7	4	1	1	18	10	11	21	4	4	0	0	1	1	44
3	0	11	8	9	4	5	37	20	11	31	8	8	0	0	2	2	78
合 計	4	85	84	53	22	48	296	204	102	306	52	52	0	2	35	37	691

(7) 住民基本台帳の一部の写しの閲覧状況（令和6年4月～令和7年3月）

閲 覧 日	閲 覧 申 出 者	閲 覧 目 的	閲 覧 対 象 者
令和6年6月3日	自衛隊東京地方協力本部長	自衛官等の募集に伴う広報	平成21年4月2日～平成22年4月1日生まれの男（日本人住民に限る）
令和6年9月24日 令和6年9月25日	一般社団法人新情報センター 事務局長 山本恭久	「令和6年度 都民の健康や地域とのつながりに関する意識・活動状況調査」に係る調査対象者抽出のため	令和6年1月1日現在 満20歳以上の男女 （平成15年12月31日以前に生まれた者）

V 個人番号（マイナンバー）カード

交付枚数等

区 分	令和6年度	令和5年度
個人番号通知書送付数	4通	4通
カード交付枚数	119枚	150枚
カード交付案内通知書送付数	122通	92通
特急発行申請件数	3件	
年度末カード保有枚数	1,361枚	1,337枚

VI 住民相談

(1) 人権・行政相談

実施日 毎月第2木曜日（原則） 午後1時～3時
 会場 檜原村役場
 相談委員 人権擁護委員1名、行政相談委員1名
 相談件数 0件

(2) 弁護士による無料法律相談

実施日 令和6年10月10日（木） 午後1時～4時
 令和7年 3月13日（木） 午後1時～4時
 会場 檜原村役場
 相談員 弁護士1名
 相談件数 2件

(3) その他の相談等

・東京司法書士会三多摩支会による無料法律相談

実施日 令和6年 4月11日（木） 午後1時～4時
 令和6年 5月 9日（木） 午後1時～4時
 令和6年 7月11日（木） 午後1時～4時
 令和6年 9月12日（木） 午後1時～4時
 令和6年11月14日（木） 午後1時～4時
 令和6年12月12日（木） 午後1時～4時
 会場 檜原村役場
 相談員 司法書士1名
 相談件数 5件

・くらしの法律税金相談

実施日 令和6年 8月2日（金） 午後2時～5時
 会場 やすらぎの里
 相談員 特定非営利活動法人司法過疎サポートネットワーク
 相談件数 0件

・行政書士による無料相談

実施日 令和6年10月25日（金） 午前10時～午後4時
 会場 檜原村役場
 内 容 相続、遺言、契約、各種許認可など、暮らしの手続や書類作成などの相談
 相談員 東京都行政書士会多摩西部支部会員4名
 相談件数 4件

Ⅶ 人権啓発活動

(1) 人権の花運動

実施校・学年 檜原小学校 2 年生

(2) 人権メッセージ

実施校・学年 檜原小学校 5 年生

(3) 人権作文

実施校・学年 檜原中学校 1 年生

(4) 第 2 1 回「こどもからの人権メッセージ発表会」 in 日の出

実施日 令和 6 年 1 2 月 1 4 日 (土)

会場 日の出町やまびこホール 1 階ホール

発表者 大多摩人権擁護委員協議会地区 (西多摩 8 市町村) の
小学生及び中学生

青梅市・福生市・羽村市・あきる野市・瑞穂町・
日の出町・奥多摩町・檜原村

(5) 第 4 3 回檜原村社会福祉協議会福祉バザー

実施日 令和 6 年 1 1 月 1 6 日 (土)

会場 やすらぎの里 屋内駐車場

活動内容 来場者へ啓発物品の配付

Ⅷ 更生保護活動

(1) 第 7 4 回“社会を明るくする運動”実施

実施期間 令和 6 年 7 月 1 日～ 3 1 日

本運動の啓発広報

- ・リーフレット、広報紙等による啓発運動
- ・啓発用記念品を小・中学生に配布
- ・保護司による西多摩全域の P R の協力

(2) 日の出町・檜原村合同保護司研修会

実施日 令和 6 年 1 1 月 7 日 (木) ～ 8 日 (金) 1 泊 2 日

視察先 宮城刑務所

参加者 檜原分区保護司 2 名・日の出分区保護司 6 名

檜原村職員 1 名・日の出町職員 3 名

Ⅸ 交通災害共済

(1) 加入者数及び会費

加入者 1,085 人 (令和 7 年 3 月 3 1 日現在 加入率 55.1%)

会費 686,000 円

(2) 交通災害見舞金支払状況

等級	交通災害の程度	Aコース 年額 1,000円	支 件 払 数	Bコース 年額 500円	支 件 払 数
----	---------	----------------------	------------------	--------------------	------------------

1 等級	死亡	300万円	0件	150万円	0件
2 等級	重度の後遺障害	200万円	0件	100万円	0件
3 等級	入院日数30日以上 of 傷害	34万円	0件	17万円	0件
4 等級	入院日数10日以上30日未満 または実治療日数30日以上 of 傷害	14万円	0件	7万円	2件
5 等級	実治療日数10日以上30日未満 of 傷害	8万円	0件	4万円	0件
6 等級	実治療日数10日未満 of 傷害	4万円	0件	2万円	0件
合 計 下段支払金額			0件 0万円		2件 14万円

X 国 民 年 金

1. 拠出年金被保険者数等

種 別	年度末被保険者数
第 1 号 被 保 険 者	212 人
第 3 号 被 保 険 者	42 人
任 意 加 入 被 保 険 者	2 人

2. 事務取扱件数

資 格 得 喪 関 係		裁 定 請 求 関 係	
件 名	件 数	件 名	件 数
第 1 号被保険者資格取得届	27 件	老 齡 基 礎 年 金 裁 定 請 求	0 件
住 所 変 更 届	2 件	老 齡 基 礎 年 金 繰 上 請 求	0 件
免 除 申 請 (一 般)	11 件	障 害 基 礎 年 金 裁 定 請 求	1 件
免 除 申 請 (学 生)	1 件	未支給年金請求(拠出年金受給者)	12 件
免 除 申 請 (産 前 産 後)	0 件	未支給年金請求(福祉年金受給者)	0 件
記 録 等 訂 正	0 件	死 亡 届 (拠 出 年 金 受 給 者)	0 件
そ の 他	7 件	死 亡 届 (福 祉 年 金 受 給 者)	0 件
計	48 件	住 所 変 更 届 (年 金 受 給 者)	0 件
		死 亡 一 時 金	0 件
		そ の 他	5 件
		計	18 件

3. 年金受給者数等

年 金 種 別		年度末受給者数	総年金額(推定)
旧法拠出制	老齡年金(一般)	10 人	4,938,430 円
	老齡年金(5年年金)	0 人	0 円
	通算老齡年金	1 人	31,272 円
	障害年金	2 人	2,037,125 円
	遺族年金	0 人	0 円
基礎年金	老齡基礎年金	922 人	672,629,258 円
	障害基礎年金	52 人	46,878,600 円
	遺族基礎年金	0 人	0 円
計		987 人	726,514,685 円

福祉 けんこう 課

福 祉 係

1. 民生児童委員協議会

協議会は、毎月の定例会のほか、専門部会を開催、福祉事務所との連絡調整、福祉制度の研修、事例による相互の研修のほか福祉、教育、社協による各種事業への協力を行っている。

(1) 開催状況

会 議 名	年度回数	年 間 延 出 席 者 状 況			
		民生委員	職 員	計	民生委員出席率
定例協議会	11	122	47	169	92.42%

2. 社会福祉協議会助成

・檜原村社会福祉協議会補助金 9,902,000 円

3. その他の福祉事業

(1) ふれあいセンター管理事業	300,888 円
(2) 国民健康保険特別会計事業勘定繰出金	41,490,666 円
(3) 国民健康保険保険基盤安定繰出金	10,191,165 円
(4) 国民健康保険特別会計診療施設勘定繰出金	42,347,000 円
(5) 後期高齢者医療特別会計繰出金	46,289,959 円
(6) 介護保険特別会計繰出金	86,743,536 円
(7) 介護サービス事業特別会計繰出金	15,757,000 円
(8) 福祉サービス第三者評価受審費補助金	300,000 円
(9) 成年後見推進機関運営事業	8,202,957 円

(10) 成年後見制度における市町村長申立て

類 型	件 数	負 担 額
後 見	1 件 (高齢者 0 名・障害者 1 名)	1,750 円

(11) 令和 6 年度低所得世帯等臨時特別給付金

種 別	世 帯 数	給 付 額
非 課 税 世 帯	24 世帯	2,400,000 円
均等割のみ世帯	14 世帯	1,400,000 円
こ ども 加 算	6 世帯 (18 名)	900,000 円

電力・ガス、食料品等の価格高騰の影響を受けた低所得者世帯を支援するため、令和 5 年度に実施した住民税非課税世帯等臨時特別給付金の支給対象でなかった世帯のうち、新たに令和 6 年度に住民税均等割非課税世帯及び均等割のみ課税になった世帯を対象に一世帯あたり 10 万円を給付する事業。また、合わせて 18 歳以下のこどものいる対象世帯に対して、子ども 1 人あたり 5 万円を加算して給付。

4. 老人福祉

(1) 敬老金支給事業

対象者数	支給金額	備 考
169 人	1,080,000 円	75 歳 49 人× 5,000 円=245,000 円
		80 歳 33 人× 5,000 円=165,000 円
		85 歳 20 人× 5,000 円=100,000 円
		88 歳 29 人×10,000 円=290,000 円
		90 歳 23 人× 5,000 円=115,000 円
		95 歳 11 人× 5,000 円= 55,000 円
		100 歳 1 人×50,000 円= 50,000 円
		101 歳以上 3 人×20,000 円= 60,000 円

(2) 高齢者クラブ助成事業

ク ラ ブ 数	会 員 数	単位クラブ助成	連 合 会 助 成
3 クラブ	165 人	898,000 円	150,000 円

(3) シルバー人材センター運営補助金 18,298,000 円

(4) 村制135周年令和6年度敬老福祉大会 令和6年9月29日(日)

- ・最 高 齢 2 人
- ・米 寿 者 29 人
- ・大会参加者 165 人
- ・アトラクション 司 会 : 中山 しんじ
- ・アトラクション 漫才コント : ビッグボーイズ
- ・アトラクション 歌謡ショー : 小山 雄 大
- ・アトラクション 歌謡ショー : 中村 美律子

(5) 在宅サービスセンター

- ・事 業 費 43,321,228 円 (うち運営委託料 43,141,125 円)

※利用状況は「やすらぎの里の活動利用状況」のとおり。

(6) 高齢者理髪サービス事業

- ・2 人 5,400 円

(7) 高齢者書道教室事業

- ・月2回開催(延105人) 150,000 円

(8) 高齢者自立支援住宅改修給付事業

- ・8 件 1,033,550 円

(9) 高齢者日常生活用具給付事業

- ・8 件 157,752 円

(10) 高齢者緊急短期入所事業 実績なし

(11) 高齢者電話訪問事業 利用登録者数 3 名（令和 7 年 3 月末現在）

利用登録者へ毎日決まった時間に電話が届き、利用者は自動音声による状況確認に対し、「①元気です ②いつも通りです ③元気がありません」の 3 つの中から電話機のダイヤル操作により回答。その結果が地域包括支援センターや家族等へメールにて通知されることで、安否確認を図ることができ、利用者のみならず離れて暮らす家族に対しても安心を届けることができる事業。

(12) 高齢者みまもり事業 利用登録者数 8 名（令和 7 年 3 月末現在）

生活環境や家族環境等により日常の安否確認が困難な高齢者への訪問による見守りサービス。毎月 1 回、郵便局員が訪問し、その様子を離れて暮らす家族へ報告。

(12) 高齢者等 I C T みまもり事業 利用登録者数 2 名（令和 7 年 3 月末現在）

生活環境や家族環境等により日常の安否確認が困難な高齢者へヤマト運輸（株）が提供する「クロネコ見守りサービス ハローライト訪問プラン」を活用した見守りサービス。自宅のトイレや洗面所等に使用する電球を通信機能を搭載した「ハローライト」に交換し、電球の点灯または消灯が 24 時間確認できない場合に離れて暮らす家族等にメールで通知。家族等の依頼に応じヤマト運輸（株）のスタッフが代理訪問し状況を確認。

(13) 高齢者世帯等買い物支援事業 （令和 7 年 3 月末現在）

利用登録者数 27 名 登録商店 5 店舗 利用件数延べ 436 件

村内の商店が、高齢者等世帯に注文を受けた商品を配達。配達時には声かけを行うなどし、異変があったときには救急要請や地域包括支援センター等へ連絡をする体制になっており、見守り機能も兼ねた事業。

(14) 高齢者世帯等外出支援事業 （令和 7 年 3 月末現在）

利用登録者数 11 名 利用件数延べ 29 件

村内の路線バスやデマンドバスの運行が無い地域に対象を絞って実施しており、受診や買い物等の際に利用。

委 託 先：檜原村社会福祉協議会 委託金額：232,000 円

(15) 藤倉地区外出支援サービス事業

年間運行日数 142 日 年間延べ利用者数 90 名

デマンドバスが廃止となった藤倉地区において、デマンドバスに代わる移動支援サービスとして実施する事業。村内に住所を有し藤倉地区に居住する方を対象に無料で、原則、祝日を除く毎週月・火・金曜に運行。

委 託 先：大谷商事（有） 委託金額：3,891,652 円

(16) 高齢者宅警報器等取付工事

・ 3 件 124,300 円

(17) 高齢者地域貢献活動費補助金 交付実績 1 団体（いきいきサロン数馬） 50,000 円

65 歳以上の高齢者が主体となり、住民の福祉増進に繋がる活動に対して補助金を交付することにより、高齢者の活動の充実及び社会参加の推進を図ることを目的として実施。

(18) 高齢者運転免許自主返納者支援補助金 27 件（うち令和 6 年度自主返納分 10 件）

高齢者による交通事故発生の抑制を図るため、70 歳以上の運転免許証自主返納者に対し、補助金を交付。 270,000 円

(19) 巡回型認知症予防教室 実施回数 1 回 55,000 円

高齢者活動団体に認知症予防の講師を派遣。

(20) 要介護者タクシー乗車料金等助成金 4 件 60,000 円

65 歳以上で要介護 1 以上と認定された方に対し、医療機関等へ通院する際のタクシー乗車料金またはガソリン購入費の一部を助成。（助成額上限 15,000 円）

(21) 高齢者対策推進委員会 1 回開催

令和 7 年 3 月 24 日（月）

主に、高齢者の外出支援及び認知症者への支援について検討した。

5. 地域福祉計画

地域福祉計画は、社会福祉法第 107 条の規定に基づき村の地域福祉の推進を図るため策定する計画で、本村では、自殺対策基本法第 13 条第 2 項の規定に基づき策定する自殺対策計画と一体的に策定。

計画期間は 5 年間（令和 7 年度から令和 11 年度）。

(1) 地域福祉計画策定業務関係

事業名	事業費	事業者名	備考
地域福祉計画策定業務委託	3,300,000 円	(株) ジャパンインターナショナル総合研究所	・ 第 5 期地域福祉計画及び第 2 期自殺総合対策計画の策定支援 ・ 地域福祉計画策定委員会の運営支援 ・ 印刷製本 100 部

(2) 地域福祉計画策定委員会 開催回数 2 回

第 1 回 令和 6 年 8 月 29 日（木）開催 委員 11 名出席

第 2 回 令和 6 年 12 月 5 日（木）開催 委員 10 名出席

(3) パブリックコメント

意見募集期間 令和7年1月6日(月)から令和7年1月24日(金)

意見件数 0件

6. 福祉モノレール

(1) 保守点検

(単位:円)

路線名	路線延長	事業費	事業者名
日向平線(藤倉地内)	435m	325,600	株式会社エルタ
中組線(藤倉地内)	435m		
臼久保線(数馬地内)	855m		

(2) 維持管理

(単位:円)

路線名	路線延長	事業費	事業者名
日向平線(藤倉地内)	435m	45,000	モノレール運営委員会
中組線(藤倉地内)	435m	実績なし	モノレール運営委員会
臼久保線(数馬地内)	855m	45,000	臼久保モノレール管理組合

(3) 修繕料

(単位:円)

路線名	路線延長	事業費	概要
日向平線(藤倉地内)	435m	実績なし	
中組線(藤倉地内)	435m	206,646	マグネットスイッチおよびレール等取替修繕
臼久保線(数馬地内)	855m	193,985	キャブレーターおよび保護ワイヤー等取替修繕

7. 旧軍人援護事務

・檜原村遺族会補助金 250,000円

8. 地域福祉推進区市町村包括補助事業

対 象 事 業	事業費	補助額
社会福祉協議会補助事業	7,816,000 円	ポイント制 (3,400,000 円)
交通手段確保のためのバス運行補助事業	10,000,000 円	補助率 1/2
地域福祉推進のためのボランティア活動支援事業	2,086,000 円	
社会適応支援事業	4,195,240 円	
旅客の安全の確保及び利便を図るための福祉有償運送事業	9,183 円	
成年後見活用あんしん生活創造事業	8,202,957 円 (上限 8,000,000 円)	
認知症高齢者グループホームにおける福祉サービス 第三者評価受審支援事業	300,000 円	補助率 10/10
計	32,609,380 円	16,930,000 円※

※翌年度精算により補助額は交付決定額を記載

9. 高齢社会対策区市町村包括補助事業

対 象 事 業	事業費	補助額
高齢者自立支援住宅改修給付事業	1,033,550 円 (都補助基準額 998,687 円)	補助率 1/2
高齢者宅警報機器等取付事業	124,300 円	
温泉宅配事業	2,389,401 円	
高齢者緊急短期入所事業	0 円	
高齢者等ごみ収集支援事業	2,595,200 円	
認知症予防教室実施事業	55,000 円	
高齢者日常生活用具給付事業	157,752 円	
高齢者みまもり事業	229,075 円	
高齢者電話訪問事業	35,525 円	
敬老福祉大会事業	4,337,525 円	
高齢者クラブへの助成事業 (3 クラブ)	620,400 円	480,000 円 ※1 クラブあたり 160,000 円
高齢者等 I C T みまもり事業	8,624 円	補助率 10/10
計	11,586,352 円	7,679,000 円※

※翌年度精算により補助額は交付決定額を記載

10. 介護保険

(1) 被保険者数

①第1号被保険者数等（※各月末日現在）

年 月	第 1 号 被 保 険 者 数	65 歳以上 75 歳未満	75 歳以上	住所地特例被保険者数 (再 掲)
令和6年4月	914 人	374 人	540 人	5 人
5 月	918 人	375 人	543 人	5 人
6 月	916 人	371 人	545 人	5 人
7 月	909 人	365 人	544 人	5 人
8 月	906 人	358 人	548 人	5 人
9 月	903 人	357 人	546 人	5 人
10月	906 人	361 人	545 人	5 人
11月	905 人	358 人	547 人	5 人
12月	900 人	352 人	548 人	5 人
令和7年1月	902 人	355 人	547 人	5 人
2月	899 人	353 人	546 人	4 人
3月	896 人	349 人	547 人	5 人
年間平均	906 人	361 人	545 人	5 人

②資格得喪内容

取 得	転 入	職 権 復 活	65 歳到達	そ の 他	計
	5 人	0 人	26 人	0 人	31 人
喪 失	転 出	職 権 喪 失	死 亡	そ の 他	計
	7 人	2 人	42 人	0 人	51 人

(2) 介護保険料

①保険料 ※（ ）は軽減後保険料

段 階	年間保険料	段 階	年間保険料
第 1 段階	43,140 円(27,120 円)	第 8 段階	142,200 円
第 2 段階	64,944 円(46,080 円)	第 9 段階	161,160 円
第 3 段階	65,412 円(65,040 円)	第 10 段階	180,120 円
第 4 段階	85,320 円	第 11 段階	199,080 円
第 5 段階	94,800 円	第 12 段階	218,040 円
第 6 段階	113,760 円	第 13 段階	227,520 円
第 7 段階	123,240 円		

②対象者数

段 階	特別徴収	併 徴 収	普通徴収	計
第 1 段 階	114 人	6 人	25 人	145 人
第 2 段 階	91 人	9 人	1 人	101 人
第 3 段 階	79 人	4 人	2 人	85 人
第 4 段 階	61 人	2 人	6 人	69 人
第 5 段 階	122 人	4 人	0 人	126 人
第 6 段 階	142 人	5 人	8 人	155 人
第 7 段 階	124 人	1 人	17 人	142 人
第 8 段 階	52 人	2 人	12 人	66 人
第 9 段 階	21 人	3 人	5 人	29 人
第 1 0 段 階	9 人	0 人	3 人	12 人
第 1 1 段 階	1 人	1 人	0 人	2 人
第 1 2 段 階	1 人	0 人	0 人	1 人
第 1 3 段 階	8 人	1 人	0 人	9 人
計	825 人	38 人	79 人	942 人

③徴収状況

・ 合計（特別徴収＋普通徴収）現年分

	調定額	徴収額	徴収率
特 別 徴 収	75,492,780 円	75,492,780 円	100.00%
普 通 徴 収	7,316,520 円	7,134,060 円	97.51%
計	82,809,300 円	82,626,840 円	99.78%

・ 特別徴収

（単位：円）

	4 月期	6 月期	8 月期	10 月期	12 月期	2 月期	計
保険料額	820 件 12,567,100	824 件 12,717,560	808 件 12,458,320	821 件 12,762,680	812 件 12,525,000	803 件 12,462,120	4,888 件 75,492,780
納 付 額	820 件 12,567,100	824 件 12,717,560	808 件 12,458,320	821 件 12,762,680	812 件 12,525,000	803 件 12,462,120	4,888 件 75,492,780
滞 納 額	0 件 0	0 件 0	0 件 0	0 件 0	0 件 0	0 件 0	0 件 0

・ 普通徴収

	第 1 期	第 2 期	第 3 期	第 4 期	第 5 期
保険料額	97 件 1,110,640	97 件 1,072,820	95 件 1,067,400	65 件 641,260	68 件 713,900
納 付 額	92 件 1,091,460	92 件 1,057,760	92 件 1,057,700	62 件 631,560	64 件 701,100
滞 納 額	5 件 19,180	5 件 15,060	3 件 9,700	3 件 9,700	4 件 12,800
	第 6 期	第 7 期	第 8 期	随 期	計
保険料額	70 件 750,600	73 件 872,440	76 件 1,002,480	5 件 84,980	646 件 7,316,520
納 付 額	66 件 737,800	67 件 823,500	70 件 950,500	4 件 82,680	609 件 7,134,060
滞 納 額	4 件 12,800	6 件 48,940	6 件 51,980	1 件 2,300	37 件 182,460

④低所得者保険料軽減事業

第1段階保険料軽減		16,020 円×156 人=2,499,120 円
第2段階保険料軽減		18,864 円× 90 人=1,697,760 円
第3段階保険料軽減		372 円 ×88 人= 32,736 円
低所得者保険料軽減事業総額		4,229,616 円
財源の内訳	国庫負担金 (1/2)	2,114,808 円
	都負担金 (1/4)	1,057,404 円
	村負担分	1,057,404 円

(3) 介護保険認定審査会

①委員名簿 (敬称略)

(令和7年3月31日現在)

区 分	所 属 等	氏 名	役 職
医療関係	檜 原 診 療 所	田 原 邦 朗	会 長
医療関係	檜 原 診 療 所	宮 澤 壮 太	
福祉関係	桧 原 苑 施 設 長	渡 邊 昇	
福祉関係	桧 原 サ ナ ホ ー ム 施 設 長	齋 藤 裕	
保健関係	保 健 師	三 谷 泰 子	

②申請状況

(令和7年3月31日現在)

	申 請 者 数					
	在 宅		特別養護老人		計	
	新規	更新等	新規	更新等	新規	更新等
令和6年4月	5	6	0	4	5	10
5月	1	11	0	1	1	12
6月	2	7	0	6	2	13
7月	3	5	0	4	3	9
8月	3	9	0	2	3	11
9月	5	10	0	3	5	13
10月	4	8	0	3	4	11
11月	3	9	0	3	3	12
12月	5	13	0	5	5	18
令和7年1月	6	4	0	4	6	8
2月	2	13	0	4	2	17
3月	5	9	0	5	5	14
令和6年度計	44	104	0	44	44	148

③審査会開催日等

審査会開催日	審査人員			審査会開催日	審査人員		
		再審査	認定人数			再審査	認定人数
令和6年4月22日	15	0	15	10月23日	15	0	15
5月22日	13	0	13	11月22日	15	0	15
6月24日	15	0	15	12月23日	23	0	23
7月22日	12	0	12	令和7年1月22日	14	0	14
8月21日	14	0	14	2月21日	19	0	19
9月20日	18	0	18	3月21日	19	0	19
				令和6年度計	192	0	192

④要介護（要支援）認定者数

（令和7年3月31日現在）

	要支援1	要支援2	要介護1	要介護2	要介護3	要介護4	要介護5	合計
第1号被保険者	6	8	15	47	51	29	13	169
第2号被保険者	0	0	0	1	0	0	0	1
合 計	6	8	15	48	51	29	13	170

（4）居宅・施設別サービス利用状況

（令和7年3月分）

		要支援1	要支援2	要介護1	要介護2	要介護3	要介護4	要介護5	合計	
居宅介護		人 数	3	4	8	33	14	1	0	63
		構成率	4.8%	6.3%	12.7%	52.4%	22.2%	1.6%	0%	100.0%
地域密着型		人 数	0	0	10	20	6	1	1	38
		構成率	0%	0%	26.3%	52.7%	15.8%	2.6%	2.6%	100.0%
施設	特 養	人 数	—	—	0	10	31	19	8	68
		構成率	—	—	0%	14.7%	45.6%	27.9%	11.8%	100.0%
	老 健	人 数	—	—	1	1	4	6	3	15
		構成率	—	—	6.7%	6.7%	26.6%	40.0%	20.0%	100.0%
	介護医療院	人 数	—	—	0	0	0	1	1	2
		構成率	—	—	0%	0%	0%	50.0%	50.0%	100.0%

※居宅介護・地域密着型、両方のサービス利用者は居宅介護・地域密着型それぞれに計上。

(5) 介護保険施設等入所（入院）状況

区分	施 設 名	所在地	令 和 5 年 度 末 入 所 入 院 者 数	令 和 6 年 度 末 入 所 入 院 者 数	対 前 年 度 比
認知	グループホーム ひのきの里	檜 原 村	4	6	2
認知症対応型共同生活施設合計			4	6	2
特養	桧 原 苑	檜 原 村	41	49	8
	桧原サナホーム		16	15	△1
特養村内合計			57	64	7
特養	紫 水 園	あきる野市	1	1	0
	ほ た る の 郷		1	0	△1
	福 楽 園		1	1	0
	コ ス モ ホ ー ム		0	1	1
	幸 神 さ く ら	日の出町	5	2	△3
	カントリーヒル青梅	青 梅 市	1	0	△1
特養村外合計			9	5	△4
老人福祉施設合計			66	69	3
老健	日 の 出 さ く ら	日の出町	8	9	1
	ウェルピア白寿		3	4	1
	リハビリパーク	あきる野市	1	1	0
	オ キ ド キ		2	1	△1
	ウェストケアセンター	八王子市	1	1	0
老人保健施設合計			15	16	1
医療院	日 の 出 ケ 丘	日の出町	1	2	1
介護医療院施設合計			1	2	1
合 計			86	93	7

(6) 介護保険給付

①給付状況

(単位：円)

種 類	給付件数	給付額	1 件あたり 平均給付額
介護給付・予防給付 総計	3,277	355,628,047	108,522
介護サービス	3,111	354,012,868	113,794
居宅介護サービス	937	30,636,154	32,696
訪問介護	88	901,949	10,249
訪問入浴介護	0	0	0
訪問看護	102	4,965,138	48,678
訪問リハビリテーション	66	1,784,124	27,032
居宅療養管理指導	101	558,136	5,526
通所介護	4	153,116	38,279
通所リハビリテーション	53	4,012,666	75,711
福祉用具貸与	380	5,726,688	15,070
短期入所生活介護	120	9,249,846	77,082
短期入所生活介護（老健）	8	577,854	72,232
特定施設入所者生活介護	15	2,706,637	180,442
特例居宅介護サービス	72	1,116,612	15,509
施設サービス	999	278,085,299	278,364
介護老人福祉施設	801	217,956,253	272,105
介護老人保健施設	180	53,946,228	299,701
介護医療院	18	6,130,654	340,591
特別診療費	(18)	52,164	2,898
特例施設介護サービス	0	0	0
福祉用具購入費	4	147,196	36,799
居宅介護住宅改修費	4	394,238	98,560
居宅介護支援（居宅介護サービス計画）	623	8,997,309	14,442
特例居宅介護支援	0	0	0
地域密着型介護サービス	472	34,636,060	73,381
地域密着型通所介護	406	20,233,023	49,835
認知症対応型共同生活介護	66	14,403,037	218,228
特例地域密着型介護サービス	0	0	0
介護予防サービス	166	1,615,179	9,730
居宅介護予防サービス	83	844,171	10,171
予防訪問リハビリ	4	69,272	17,318
予防訪問看護	0	0	0
居宅療養管理指導	0	0	0
予防通所リハビリ	12	293,577	24,465
予防短期入所生活介護	3	121,826	40,609
予防福祉用具貸与	64	359,496	5,617
予防特定施設入居者生活介護	0	0	0
特定介護予防サービス	0	0	0
地域密着型介護予防サービス	0	0	0
特例地域密着型介護予防サービス	0	0	0
介護予防福祉用具購入費	2	89,820	44,910
介護予防住宅改修費	3	309,704	103,235

	介護予防支援（介護予防サービス計画）	78	371,484	4,763
	特例介護予防支援	0	0	0
	審査支払手数料	3,190	194,935	61
	高額介護サービス	789	9,190,585	11,648
	高額介護予防サービス	0	0	0
	高額医療合算介護サービス	58	1,395,510	24,060
	高額医療合算介護予防サービス	1	46,334	46,334
	特定入所者介護サービス	642	27,147,624	42,286
	特定入所者介護予防サービス	1	4,120	4,120

②その他の給付状況

- ・入所者（ショートステイ利用者も含む）減免認定状況（令和7年3月31日現在）

第1段階	第2段階	第3段階①	第3段階②
2名	33名	10名	20名

- ・社会福祉法人等による利用者負担額軽減措置事業

軽減措置実施法人	軽減件数（延件数）	軽 減 総 額	助 成 総 額
緑 水 会	227件	3,732,276円	2,019,894円

- ・市町村特別給付（介護認定者配食サービス）

	給 付 件 数	費 用 額	給 付 総 額
要 介 護 認 定 者	延 1,182 件	1,773,000円	1,300,200円

（7）その他

①趣旨普及費 48,400円

「介護予防・日常生活支援総合事業 利用の手引き」を500部作成し、介護予防・生活支援サービス事業及び一般介護予防事業の周知を図った。

②檜原村介護保険運営協議会及び地域包括支援センター運営協議会

令和7年3月24日（月）

介護保険の運営状況及び、地域包括支援センターの活動状況について検討した。

1 1. 地域支援事業

(1) 介護予防・日常生活支援総合事業

①総合事業対象者数 24 名（令和 7 年 3 月 31 日現在）

・ 25 項目の質問からなる基本チェックリストを活用し、日常生活に必要な機能の低下の有無を判定し、近い将来、要介護となるリスクの高い高齢者を「総合事業対象者」と認定し、訪問型サービスや通所型サービスの提供を行っている。

②介護予防・生活支援サービス事業費

種類	給付件数	給付額	1 件あたり 平均給付額
介護予防・生活支援サービス事業費負担金	426	4,429,812 円	10,399 円
訪問型サービス A	37	311,578 円	8,421 円
通所型サービス A	201	3,219,494 円	16,017 円
介護予防ケアマネジメント A	188	898,740 円	4,781 円

③訪問型サービス D 補助金 328,708 円 1 事業者 延べ実施件数 48 件

要支援者・事業対象者のうち、生活に必要な通院・買い物等の外出に伴う移送及び移送前後の支援を行う事業者に対して補助金を交付するもの。

④一般介護予防事業

・ がんばんべえ 毎週木曜午前 全 48 回 延べ 375 名

運動機能低下などが認められる 65 歳以上の村民を対象にマット上での運動機能向上トレーニング等を行った。

・ 巡回型介護予防教室 全 3 回

講師派遣の要請のあったいきいきサロン等高齢者活動団体に講師を派遣し、地域で抱える健康・介護予防に関する課題に対し運動・栄養改善等の指導を行った。

・ 地域リハビリテーション活動支援事業 全 0 回

介護予防の取組みを機能強化するため、訪問、通所、地域ケア会議、住民主体の通いの場等へリハビリテーション専門職を派遣し、介護予防の取り組みを支援する事業。本年度は実績なし。

(2) 包括的支援事業

①地域包括支援センター

・ 介護予防サービス支援計画の作成

総合事業対象者及び要支援 1・2 と認定された方のケアプラン作成。

プラン作成件数

	4月	5月	6月	7月	8月	9月	10月	11月	12月	1月	2月	3月	計
包括	18	20	17	19	18	18	19	19	18	18	18	17	219
委託	4	4	4	5	5	4	4	4	4	4	3	3	48
全件	22	24	21	24	23	22	23	23	22	22	21	20	267

・総合相談支援

地域の高齢者が地域で安心してその人らしい生活を継続していくことができるよう、適切なサービス、機関又は制度の利用につなげる等の支援を行った。

相談件数

	4月	5月	6月	7月	8月	9月	10月	11月	12月	1月	2月	3月	計
件数	11	18	13	14	9	10	12	16	11	12	11	13	150

・介護事業所連絡会

実績なし。

・救急支援事業 救急医療情報キットの設置

災害時や救急時など、非常時に備えて本人の名前や生年月日、緊急連絡先などを専用のボトルに入れて冷蔵庫等所定の場所に目印を付け保管し、緊急時に迅速な対応ができるような取り組みを行っている。

令和7年3月31日現在 救急医療キット設置総数 186世帯 229名

②在宅医療・介護連携推進事業（西多摩地域広域行政圏協議会にて共同実施）

医療と介護の両方を必要とする状態の高齢者が、住みなれた地域で自分らしい暮らしを人生の最期まで続けることができるよう、在宅医療と介護を一体的に提供するために医療機関や介護事業所などの関係者との連携の推進を図った。

・地域の医療・介護資源の把握

地域の医療・介護関係者間の連携等に活用するため、西多摩圏域の医療機関・介護事業所等のリストを更新し配布した。

・医療・介護関係者研修の開催

令和6年11月13日（水） 「入退院支援における多職種連携」

・住民への普及啓発として講演会を開催

令和7年1月18日（土） 「最後まであなたらしく生きるために～アドバンス・ケアプランニング（人生会議）をはじめてみませんか？」

③生活支援体制整備事業 活動日数 12 日

生活支援コーディネーターを配置し、地域サロン等高齢者活動団体に対し運動指導などの活動支援を行った。また、高齢者のニーズを把握し新たな高齢者支援サービスの検討を行った。

④認知症施策推進事業

・認知症地域支援・ケア向上事業 活動日数 12 日

認知症の人が住み慣れた地域で安心して暮らし続けるために、医療機関や介護サービス及び地域の支援機関の連携を図るための支援や認知症ケアパスを配布し、認知症の基本的な知識や対応方法の周知を行った。また、認知症地域支援推進員を配置し、地域の支援体制の構築を図った。

⑤地域ケア会議の開催

実績なし。

(3) 任意事業

①高齢者介護用品等給付

	給 付 件 数	費 用 額	平 均 給 付 額
要介護認定者	延 69 件	263,604 円	3,820 円

②配食サービス（介護非認定者）

	給 付 件 数	委 託 金 額	自 己 負 担 額
介護非認定者	延 780 件	1,170,000 円	312,000 円

(4) その他

講師派遣（介護予防体操や介護保険制度についての講演等を実施）

いきいきサロン 講師派遣回数 17 回

（上元郷 2 回・南郷 1 回・上川乗 2 回・人里 2 回・数馬 3 回・千足 2 回・樋里 3 回・藤倉 2 回）

1 2. 介護サービス事業

檜原村がやすらぎの里において通所介護事業、訪問介護事業のサービスを提供している。

やすらぎの里介護給付内容

・通所介護事業

(単位：円)

月	件	日数	費用 A	保険請求額 B	公 費 負担額 C	個 人 負担額 D=A-B-C	食事実費 1回 500 円 E	個 人 負担額計 F=D+E
4	52	311	2,157,399	1,924,065	0	233,334	155,500	388,834
5	54	335	2,294,091	2,045,238	0	248,853	167,500	416,353
6	52	321	2,215,744	1,976,537	0	239,207	160,500	399,707
7	51	324	2,177,383	1,937,804	0	239,579	162,000	401,579
8	48	278	1,799,144	1,602,421	0	196,723	139,000	335,723
9	47	296	2,076,136	1,851,165	0	224,971	148,000	372,971
10	49	339	2,447,241	2,183,167	0	264,074	169,000	433,074
11	47	292	2,056,046	1,833,487	0	222,559	146,000	368,559
12	49	299	2,084,180	1,860,595	0	223,585	149,500	373,085
1	47	266	1,839,260	1,638,817	0	200,443	133,000	333,443
2	48	273	1,913,717	1,709,261	0	204,456	136,500	340,956
3	50	265	1,864,370	1,656,537	0	207,833	132,500	340,333
計	594	3,599	24,924,711	22,219,094	0	2,705,617	1,799,000	4,504,617

・訪問介護事業

(単位：円)

月	件	日数	費用 G	保険請求額 H	公 費 負担額 I	個 人 負担額 J=G-H-I
4	7	40	117,910	106,115	0	11,795
5	7	41	120,347	108,308	0	12,039
6	6	33	96,446	86,799	0	9,647
7	6	36	106,032	95,426	0	10,606
8	6	32	92,267	83,037	0	9,230
9	9	40	123,953	111,553	0	12,400
10	11	50	151,190	136,066	0	15,124
11	11	59	176,792	159,108	0	17,684
12	11	66	173,802	156,418	0	17,384
1	11	64	163,048	146,740	0	16,308
2	11	58	144,918	130,421	0	14,497
3	13	60	115,511	103,956	0	11,555
計	109	579	1,582,216	1,423,947	0	158,269

・合計（通所介護事業＋訪問介護事業）

（単位：円）

月	件	日数	費用 K=A+G	保険請求額 L=B+H	公 費 負担額 M=C+I	個 人 負担額 N= D+J	食事实費 1回 500 円 O	個 人 負担額計 P=N+O
4	59	351	2,275,309	2,030,180	0	245,129	155,500	400,629
5	61	376	2,414,438	2,153,546	0	260,892	167,500	428,392
6	58	354	2,312,190	2,063,336	0	248,854	160,500	409,354
7	57	360	2,283,415	2,033,230	0	250,185	162,000	412,185
8	54	310	1,891,411	1,685,458	0	205,953	139,000	344,953
9	56	336	2,200,089	1,962,718	0	237,371	148,000	385,371
10	60	389	2,598,431	2,319,233	0	279,198	169,000	448,198
11	58	351	2,232,838	1,992,595	0	240,243	146,000	386,243
12	60	365	2,257,982	2,017,013	0	240,969	149,500	390,469
1	58	330	2,002,308	1,785,557	0	216,751	133,000	349,751
2	59	331	2,058,635	1,839,682	0	218,953	136,500	355,453
3	63	325	1,979,881	1,760,493	0	219,388	132,500	351,888
計	703	4,178	26,506,927	23,643,041	0	2,863,886	1,799,000	4,662,886

1 3. やすらぎの里施設関係

(1) やすらぎの里運営検討会

回数	開催日時	検討内容
第1回	令和6年 9月12日	檜原村やすらぎの里施設における現況等について その他
第2回	令和6年12月26日	檜原村やすらぎの里施設の活用状況について 檜原村やすらぎの里施設改修基本設計方針等について

(2) 活動利用状況

施 設 名		活 動 利 用 状 況			
窓口証明発行事務（ふれあい館1階）		印 鑑 証 明		10 件	
		住 民 票		12 件	
福祉作業所		開 館 日 数		237 日	
		延 利 用 者 数		985 人	
		日 平 均 利 用 者 数		4.1 人	
ふれあいセンター		開 館 日 数		277 日	
		会 議 室	ホ ー ル	164 回	1,997 人
			和 室	14 回	254 人
			そ の 他	142 回	756 人
			計	320 回	3,007 人
		日平均		1.1 回	10.8 人
浴 場		利用者数		10,979 人	
在宅サービスセンター	デイサービス	開 所 日 数		242 日	
		延 利 用 者 数		3,599 人	
		日 平 均 利 用 者 数		14.8 人	
		利 用 者 食 事 数		3,598 食	
	特殊・介助浴	利 用 者 数		3,244 人	
		日 平 均 利 用 者 数		13.4 人	
地域包括支援センター		相 談 件 数		150 件	
		月 平 均 相 談 件 数		12.5 件	
児童館		開 所 日 数		264 日	
		延 利 用 数		5,586 人	
		日 平 均 利 用 者 数		21.1 人	
保健センター		健（検）診	成 人	1 回	54 人
			母 子	6 回	28 人
		健康教室等	成 人	32 回	127 人
			母 子	144 回	154 人
		一 般 利 用		4 回	4 人

(3) 経費

(単位：円)

施 設 名		事務所	診療所	総 額
按 分 率		81.9%	18.1%	100.0%
管理費	光 熱 水 費	22,648,958	4,801,000	27,449,958
	管理費業務委託料等	20,420,520	3,418,000	23,838,520
	修 繕 費	3,148,734	421,000	3,569,734
	通 信 運 搬 費	987,520		987,520
	土 地 借 上 料	86,285		86,285
	そ の 他	1,809,183	68,000	1,877,183
	管 理 費 計	49,101,200	8,708,000	57,809,200
庁 用 車 保 険 料		271,140		271,140
備 品 購 入 費		3,919,300		3,919,300
合 計		53,291,640	8,708,000	61,999,640

令和4年度から、ふれあいセンター、福祉作業所、在宅サービスセンター、児童館および保健センターの各施設に係る経費については、事務所で負担する。

(4) 施設見学等

来 館 団 体 数	来 館 者 数	累計（平成11年4月～）
4 組	32 人	2,159 人

(5) バイオマスボイラーウッドチップ搬入量

	搬入量（単位：m ³ ）
4 月	44.0
5 月	0.0
6 月	44.0
7 月	22.0
8 月	0.0
9 月	22.0
10 月	22.0
11 月	22.0
12 月	22.0
1 月	44.0
2 月	22.0
3 月	22.0
合 計	286.0

(6) 施設設計委託

委託件名	予算金額	契約金額	支出済額	繰越金額
やすらぎの里自家発電設置設計業務委託	8,980,000 円	8,917,590 円	0 円	8,980,000 円
やすらぎの里施設改修設計業務委託	12,617,000 円	11,550,000 円	3,465,000 円	9,152,000 円

※繰越金額は、予算現額から支出済額を差引いた金額

(7) 備品購入

件 名	契約金額	概 要	事業者
庁用車購入	3,919,300 円	デイサービス送迎用車両 ニッサン セレナ	(有)オートサービス大内屋
庁用車購入	1,678,600 円	スバル サンバー	

1 4 . 温泉利用状況

(1) やすらぎの湯温泉宅配状況

無料宅配世帯延数（利用者週 1 回宅配）

月 別	4	5	6	7	8	9	1 0	1 1	1 2	1	2	3	合計
利用数(件)	59	80	63	69	68	56	72	59	57	56	55	45	739

有料宅配世帯延数(月 3 回) 利用数 0 件

(2) 温泉無料利用状況

数馬の湯（60 歳以上の方が対象）

月 別	4	5	6	7	8	9	1 0	1 1	1 2	1	2	3	合計
利用者数 (人)	338	374	329	272	296	263	354	391	350	420	429	264	4,080

やすらぎの湯（18 歳未満及び 60 歳以上の方が対象）

月 別	4	5	6	7	8	9	1 0	1 1	1 2	1	2	3	合計
利用者数 (人)	845	830	839	742	577	626	688	759	794	816	842	922	9,280

(3) やすらぎの湯利用状況

	利用時間 昼間(13時～17時) 4時間		利用時間 夜間(17時～20時) 3時間		合 計	
	利用人数	平 均	利用人数	平 均	利用人数	1日平均
4月 (26日間)	508人	19.5人	480人	18.5人	988人	38.0人
5月 (25日間)	470人	18.8人	517人	20.7人	987人	39.5人
6月 (25日間)	471人	18.8人	514人	20.6人	985人	39.4人
7月 (26日間)	383人	14.7人	499人	19.2人	882人	33.9人
8月 (22日間)	279人	12.7人	412人	18.7人	691人	31.4人
9月 (25日間)	289人	11.6人	455人	18.2人	744人	29.8人
10月 (24日間)	380人	15.8人	431人	18.0人	811人	33.8人
11月 (26日間)	477人	18.3人	440人	16.9人	917人	35.3人
12月 (27日間)	508人	18.8人	469人	17.4人	977人	36.2人
1月 (26日間)	559人	21.5人	402人	15.5人	961人	37.0人
2月 (24日間)	572人	23.8人	403人	16.8人	975人	40.6人
3月 (27日間)	620人	23.0人	441人	16.3人	1,061人	39.3人
合計 (303日間)	5,516人	18.2人	5,463人	18.0人	10,979人	36.2人

けんこう係

1. 健（検）診事業

（1）基本健康診査

対象者は18歳から39歳までの方

健康診査の受診機会がない方・生活保護受給者など

受診者 21名

（前年度 27名）

（2）胃がん検診 対象：30歳以上

（単位：人）

対象年齢	男					女				
	対象者数	受診者数	受診率(%)	検診結果		対象者数	受診者数	受診率(%)	検診結果	
				異常なし	要精密				異常なし	要精密
30～39歳	61	0	0.0	0	0	41	2	4.9	2	0
40～49歳	101	10	9.9	10	0	98	9	9.2	9	0
50～59歳	124	17	13.7	16	1	102	10	9.8	10	0
60～69歳	178	45	25.3	43	2	138	20	14.5	19	1
70～79歳	208	56	26.9	53	3	162	30	18.5	29	1
80歳以上	125	16	12.8	15	1	186	10	5.4	10	0
計	797	144	18.1	137	7	727	81	11.1	79	2
昨年度	818	151	18.5	141	10	743	89	12.0	85	4

（3）大腸がん検診 対象：30歳以上

（単位：人）

対象年齢	男					女				
	対象者数	受診者数	受診率(%)	検診結果		対象者数	受診者数	受診率(%)	検診結果	
				異常なし	要精密				異常なし	要精密
30～39歳	61	1	1.6	1	0	41	7	17.1	6	1
40～49歳	101	9	8.9	9	0	98	12	12.2	11	1
50～59歳	124	17	13.7	17	0	102	15	14.7	14	1
60～69歳	178	54	30.3	49	5	138	36	26.1	35	1
70～79歳	208	76	36.5	69	7	162	55	34.0	54	1
80歳以上	125	34	27.2	28	6	186	24	12.9	23	1
計	797	191	24.0	173	18	727	149	20.5	143	6
昨年度	818	190	23.2	172	18	743	155	20.9	146	9

(4) 肺がん検診 対象：30歳以上

(単位：人)

対象年齢	男					女				
	対象者数	受診者数	受診率(%)	検診結果		対象者数	受診者数	受診率(%)	検診結果	
				異常なし	要精密				異常なし	要精密
30～39歳	61	1	1.6	1	0	41	5	12.2	5	0
40～49歳	101	9	8.9	9	0	98	15	15.3	14	1
50～59歳	124	19	15.3	19	0	102	14	13.7	14	0
60～69歳	178	59	33.1	59	0	138	35	25.4	35	0
70～79歳	208	79	38.0	78	1	162	50	30.9	49	1
80歳以上	125	37	29.6	36	1	186	34	18.3	30	4
計	797	204	25.6	202	2	727	153	21.0	147	6
昨年度	818	194	23.7	192	2	743	141	19.0	139	2

(5) 子宮がん検診、乳がん検診 対象：20歳以上女性

(単位：人)

対象年齢	対象者数	子宮がん検診				乳がん検診			
		受診者数	受診率(%)	検診結果		受診者数	受診率(%)	検診結果	
				異常なし	要精密			異常なし	要精密
20～29歳	41	3	7.3	2	1	4	9.8	4	0
30～39歳	41	11	26.8	10	1	11	26.8	11	0
40～49歳	98	18	18.4	17	1	21	21.4	21	0
50～59歳	102	22	21.6	21	1	21	20.6	20	1
60～69歳	138	30	21.7	29	1	38	27.5	37	1
70歳以上	348	37	10.6	37	0	41	11.8	40	1
計	768	121	15.8	116	5	136	17.7	133	3
昨年度	786	118	15.0	117	1	139	17.7	131	8

(6) 前立腺がん検診 対象：40歳以上男性 (単位：人)

対象年齢	対象者数	受診者数	受診率(%)	検診結果	
				異常なし	要精密
40～49歳	101	12	11.9	12	0
50～59歳	124	17	13.7	17	0
60～69歳	178	55	30.9	54	1
70～79歳	208	76	36.5	74	2
80歳以上	125	36	28.8	30	6
計	736	196	26.6	187	9
昨年度	755	197	26.1	188	9

※(2)～(6)の対象者数は令和6年4月1日人口から特別養護老人ホーム入所者を除いた人数

(7) 肝炎ウィルス(B型・C型肝炎ウィルス)検診 40歳以上対象

(単位：人)

対象年齢	受診者数	健診結果			
		B 型		C 型	
		陽性	陰性	陽性	陰性
40 歳	0	0	0	0	0
41 歳～	6 1	0	6 1	0	6 1
計	6 1	0	6 1	0	6 1
昨年度	5 3	1	5 2	0	5 3

(8) 歯周疾患検診

(単位：人)

対象年齢	①健康増進法に基づく検診						①以外	計
	20 歳	30 歳	40 歳	50 歳	60 歳	70 歳		
受診者数	0	0	0	0	2	6	2	1 0
昨年度			1	1	2	5	6	1 5

※今年度（令和6年度）から、①に20歳、30歳も含まれる。

(9) 骨粗しょう症検診

(単位：人)

対象年齢	①健康増進法に基づく検診 対象：女性							①以外	計
	40 歳	45 歳	50 歳	55 歳	60 歳	65 歳	70 歳		
受診者数	0	1	0	1	2	5	1 3	7	2 9
昨年度	4	3	1	4	4	2	8	1 3	3 9

(10) 人間ドック検診助成 対象者は在住者で40歳以上の方（場所：檜原診療所）

総合人間ドック助成対象受診者 29名（昨年度 25名）

内訳 C T検査実施 22名 （料金52,800円のうち自己負担10,560円）

C T検査なし 7名 （料金47,300円のうち自己負担 5,500円）

(11) 風しん抗体検査・予防接種

対象者：①19歳以上の妊娠を希望する女性の方

②妊婦の同居者

③①の同居所

実施場所：檜原診療所

抗体検査受診者：①1名、②0名、③0名

計1名

予防接種実施者：①1名、②0名、③0名

計1名

(12) 風しんの追加的対策

風しんの感染拡大防止のため、追加的対策として抗体保有率の低い世代の男性に対し、全国の医療機関で利用できる無料クーポン券を送付し、予防接種・抗体検査を受けることを促す事業。

対 象 者：昭和37年4月2日から昭和54年4月1日までの間に生まれた男性

実 施 期 間：平成31年4月1日から令和7年3月31日

※令和6年度末までに抗体検査を受け、抗体価不十分の判定が出た方は、令和8年度末まで予防接種対象者。

抗体検査受診者：6名

予防接種実施者：1名

2. 健康増進

(1) 健康教室

実施内容	実施回数	延参加者数	備 考
栄養教室 ヘルシ～ひのはらいふ	6回	39人	奇数月実施
歯周疾患予防教室	1回	4人	9月実施
骨粗しょう症予防教室	1回	10人	2月実施

(2) 運動教室

実施内容	実施回数	延参加者数	備 考
かけこみ運動教室	6回	88名	4・5月実施
運動習慣継続指導教室「ふいっと」	1回	11名	8月実施
特定保健指導等運動教室「ここトレやすらぎ」	8回	115名	健診結果を踏まえ実施(10月～12月)

(3) 健康推進員活動

地域住民の健康保持、増進を図るため、檜原村健康推進員を置き地域に密着した健康づくりのために、下記のとおり会議等事業を行った。(推進員16名)

実施月	実施内容
5月14日	健康推進員会議
5月下旬～6月下旬	がん検診PR用ボックスティッシュ配布(601世帯)
11月12日	健康推進員会議及び研修
2月14日	健康推進員会議及び講座

(4) 健康推進活動補助金

5名以上で構成され、健康保持及び増進に係る活動を行っている団体へ合計150,000円を交付した。

	団体数	補助額	合計
上半期（4月～9月）	5団体	15,000円×5団体	75,000円
下半期（10月～3月）	5団体	15,000円×5団体	75,000円

3. 相談事業

事業名		実施回数	延相談件数
精神保健巡回相談	偶数月の第2月曜日実施	3回	4件
栄養相談	毎月第2、第4月曜日に実施	23回	61件

※精神保健巡回相談は、医師都合及び相談者なしのため3回中止

※栄養相談は、相談者なしのため1回中止

4. 自殺対策

(1) 第1期檜原村自殺総合対策計画に基づき、下記の事業を実施した。

項目	事業内容
村民への啓発と周知	村広報紙掲載 「自殺対策強化月間」における相談先の周知 掲載月：9月号、3月号
自殺を防ぐ環境づくり	自殺対策看板設置 「もう一度、考えよう。」というメッセージ入り看板の設置 設置完了日：6月19日 設置場所：村内林道出入口15箇所
自殺対策を支える人材育成	ゲートキーパー養成講座 東京都司法書士会講師による「いのちを守る出前講座」 実施日：2月14日 対象：檜原村健康推進員

(2) 第2期檜原村自殺総合対策計画を、第5期地域福祉計画と一体的に策定した。

計画期間：令和7年度から令和11年度（5年間）

5. 予防接種

(1) 定期予防接種

対象疾病	ワクチン	対象年齢等	接種者 延数(人)	備 考
季節性インフルエンザ	インフルエンザHAワクチン	65 歳以上の者及び 60 歳以上 65 歳未満で一定の障害を有する者	527	
高齢者の肺炎球菌感染症	23 価肺炎球菌莢膜ポリサッカライドワクチン	65 歳の者及び 60 歳以上 65 歳未満で一定の障害を有する者	17	
新型コロナウイルス感染症	新型コロナワクチン	65 歳以上の者及び 60 歳以上 65 歳未満で一定の障害を有する者	247	
合 計			791	

(2) 任意予防接種補助

①帯状疱疹ワクチン任意接種

ワクチンの種類	接種者数 (人)	材料費 (円)	接種費用 (円)	合 計 (円)
帯状疱疹ワクチン (生ワクチン)	0	0	0	0
帯状疱疹ワクチン (不活化ワクチン 1 回目)	28	569,800	88,704	658,504
帯状疱疹ワクチン (不活化ワクチン 2 回目)	41	834,350	32,923	867,273
合 計	69	1,404,150	121,627	1,525,777

②高齢者肺炎球菌ワクチン任意接種

ワクチンの種類	接種者数 (人)	委託料 (円)	合 計 (円)
高齢者肺炎球菌ワクチン	3	19,140	19,140

③インフルエンザワクチン定期接種以外 (生後 6 か月～6 4 歳)

ワクチンの種類	接種者数 (人)	委託料 (円)	合 計 (円)
インフルエンザワクチン	150	393,072	393,072

※表記金額は全て税込

※インフルエンザワクチンの一部は自己負担あり

6. 一部事務組合

阿伎留病院企業団負担金

市 町 村 名	負 担 金	前 年 度 比	負担率 (%)
檜 原 村	52,931,000 円	360,000 円	4.7133
あ き る 野 市	832,982,000 円	25,913,000 円	74.1743
日 の 出 町	237,093,000 円	13,902,000 円	21.1124
合 計	1,123,006,000 円	40,175,000 円	100

7. 補 助 金

(1) 医療保健政策区市町村包括補助事業補助金

対象事業	補助選定額	補助額
障害者施設及びデイサービスにおける歯科 口腔保健の推進	2,110,000 円	補助率 1/2 (千円未満切捨て)
小児初期救急平日夜間診療事業	142,631 円	
難病患者療養支援・連携促進事業	3,492,882 円	
訪問歯科衛生士による歯科保健啓発事業	2,895,176 円	
がん予防対策事業	227,030 円	
健康づくり推進事業	314,169 円	
おたふくかぜワクチン接種補助事業	20,922 円	
精神保健巡回相談及びカンファレンス	158,000 円	
地域子育てネットワーク支援事業	542,000 円	
健康診査実施事業	74,000 円	
合 計	9,976,810 円	5,427,000 円

※翌年度精算により補助額は交付決定額を記載

(2) 健康増進事業費補助金（実績）

対象事業	事業費	補助率	補助額
健康増進事業	625,279 円	2/3	337,000 円 ※基準額設定あり

(3) 帯状疱疹ワクチン任意接種補助事業補助金

対象事業	事業費	補助率	補助額
帯状疱疹ワクチン 任意接種補助事業	1,530,437 円	1/2	1,859,000 円 ※基準額設定あり

※翌年度精算により補助額は交付決定額を記載

(4) 高齢者肺炎球菌ワクチン接種補助事業補助金

対象事業	事業費	補助基準額	補助額
高齢者肺炎球菌 ワクチン接種補助事業	127,600円	2,500円×被接種者数	115,000円

※翌年度精算により補助額は交付決定額を記載

(5) 新型コロナワクチン定期接種特別補助事業補助金

対象事業	事業費	補助基準額	補助額
新型コロナワクチン 定期接種特別補助事業	3,463,277円	1,000円×被接種者数	580,000円

※翌年度精算により補助額は交付決定額を記載

(6) 新型コロナ定期接種ワクチン確保事業助成金

対象事業	事業費	助成基準額	助成額
新型コロナ定期接種 ワクチン確保事業	3,463,277円	8,300円×被接種者数	1,396,475円

※翌年度精算により助成額は交付決定額を記載

8. 保健師活動

個別援助活動

業務区分	延件数	前年度比
家庭訪問	191	42
面接相談	77	△49
電話相談	275	68
文書等の相談	7	△3
関係機関連絡及び連携	201	△10

9. 訪問歯科活動

訪問歯科は歯科衛生士2名で、ひのはら保育園・小学校・中学校・児童館・デイサービス・ゆうあい館、などに赴き、口腔チェックやブラッシング指導などの歯科保健活動を行っています。

(1) 口腔チェック・ブラッシング指導

場 所	対 象	実施回数	延 人 数
ひのはら保育園	3・4・5歳児	3回	50人
檜原小学校	1・2・3・4・5・6年生	13回	114人
檜原中学校	1・2・3年生	6回	42人
児童館	来所児（春休み）	7回	84人
	来所児（夏休み）	17回	213人
	来所児（冬休み）	4回	45人
	むすんでひらいて	5回	6人
デイサービス	利用者	172回	2,564人
ゆうあい館	利用者	14回	59人

(2) 口腔衛生指導・相談・口腔機能向上

内 容	実施回数	延 人 数
口腔衛生指導・相談（地区活動）	20回	167人
口腔衛生指導・相談（子育て教室）	1回	1人
口腔機能向上（介護予防）	24回	179人
口腔衛生指導・相談（運動教室）	4回	27人

(3) 広報活動

口と歯の健康について周知活動 ほけんだより「竹の子」 年2回
各施設ポスター掲示
歯っぴ一手帳配布

10. 難病医療費助成事務

(単位：件)

疾患名	更新申請	新規申請	その他
突発性拡張型心筋症	1		
クローン病	1		
人工透析	2		
網膜色素変性症	2		
好酸球性副鼻腔炎	1		
潰瘍性大腸炎	1		
慢性血栓塞栓性肺高血圧症	1		1
特発性間質性肺炎	1		1
特発性大腿骨頭壊死	3		
巨細胞性動脈炎		1	
パーキンソン病			1
後縦靭帯骨化症	1		
合計	14	1	3

1 1. 心身障害者福祉

(1) 身体障害者手帳等所持者状況

令和7年3月31日現在

区 分	1 級・度	2 級・度	3 級・度	4 級・度	5 級	6 級	計
身体障害者手帳	28 名	14 名	10 名	26 名	6 名	9 名	93 名
愛 の 手 帳	3 名	8 名	4 名	12 名			27 名
精神障害者保健福祉手帳	3 名	16 名	6 名				25 名

(2) 重度心身障害者手当（経由事務）

令和7年3月31日現在

年度当初受給者数	年度末受給者数	比 較 増 減
3 名	3 名	0 名

(3) 心身障害者福祉手当（都・村制度）

※ 受給者数は令和6年11月30日現在

区 分	受給者数	支 給 額	受 給 対 象 者	月 額	備 考
都制度	20 名	3,472,000 円	身障手帳1～2級 愛の手帳1～3度	15,500 円	支給月 4・8・12 月
村制度	16 名	1,573,500 円	身障手帳3級・愛の手帳4度 身障手帳4級	10,500 円 7,500 円	

(4) 障害児福祉手当・特別障害者手当（経由事務） 令和7年3月31日現在

区 分	受給者数
障 害 児 福 祉 手 当	2 名
特 別 障 害 者 手 当	3 名

(5) 障害者団体助成

・ 檜原村障害児（者）親の会「ひのきの会」助成 0 円（申請なし）

(6) 障害福祉サービス費

（令和6年3月～令和7年2月分）

サ ー ビ ス 種 類	給 付 件 数	給 付 費
居宅介護	35 件	774,590 円
同行援護	0 件	0 円
短期入所	13 件	361,594 円
重度訪問介護	0 件	0 円
療養介護	12 件	3,600,970 円
生活介護	83 件	22,016,752 円
共同生活援助（グループホーム）	48 件	11,410,707 円
施設入所支援	60 件	8,452,427 円
就労移行支援	0 件	0 円
就労継続支援A型	16 件	2,570,716 円
就労継続支援B型	54 件	7,286,232 円
自立訓練	0 件	0 円
計画相談支援	60 件	896,645 円
合 計	381 件	57,370,633 円

(7) 障害児給付費

サービス種類	給付件数	給付費
児童発達支援	12件	645,017円
放課後等デイサービス	23件	1,536,996円
障害児相談支援	4件	63,920円
合 計	39件	2,245,933円

(8) 身体障害者（児）補装具の交付・修理

令和7年3月31日現在

種 目	交 付	修 理
装 具	3件 644,864円	1件 21,636円
補 聴 器	1件 61,254円	2件 35,595円
車 い す	0件 0円	1件 118,932円
義 肢	0件 0円	0件 0円
そ の 他	2件 14,391円	0件 0円
合 計	6件 720,509円	4件 176,163円

(9) 地域生活支援事業

①日常生活用具の交付・貸与

令和7年3月31日現在

種 目	交 付	貸 与
ス ト マ 装 具	119件 1,009,079円	
紙 お む つ	36件 417,600円	
合 計	155件 1,426,679円	

②移動支援事業

令和7年3月31日現在

障 害 種 別	利 用 者 数	利 用 時 間	給 付 費
身 体 障 害 者	0名	0時間	0円
知 的 障 害 者	2名	696.5時間	2,786,000円
精 神 障 害 者	1名	119時間	476,000円

③福祉ホーム運営費補助事業

・23,000円/1名×12ヶ月×1名=276,000円

(10) 檜原村福祉作業所運営事業

・事業費 11,853,570円（運営委託料 11,552,000円）

※利用状況は「やすらぎの里の活動利用状況」のとおり。

(11) 障害支援区分認定審査会審査件数

開催年度	身 体	知 的	精 神
令和6年度	0件	1件	1件

(12) 障害福祉サービス全体の障害支援区分認定者数

令和7年3月31日現在

区分1	区分2	区分3	区分4	区分5	区分6	訓練給付	合計
0名	5名	2名	1名	5名	6名	4名	23名

(13) 有料道路障害者割引申請者数

令和 7 年 3 月 31 日現在

	新 規	更 新	変 更
人 数	2 名	7 名	2 名

(14) 都営交通無料乗車券発行枚数

令和 7 年 3 月 31 日現在

	身体障害者	知的障害者	戦傷病者・原爆被爆者
枚 数	0 枚	0 枚	0 枚

(15) 自立支援医療費（精神通院）支給認定者

令和 7 年 3 月 31 日現在

	新 規	更 新	再 開	変 更	再交付
人 数	3 名	39 名	0 名	9 名	0 名

(16) グループホーム支援事業

(令和 6 年 3 月～令和 7 年 2 月分)

支給認定者数	給 付 件 数	給 付 額
4 名	48 件	3,349,151 円

(17) 療養介護医療給付状況

(令和 6 年 3 月～令和 7 年 2 月分)

支給認定者数	給 付 件 数	給 付 額
1 名	12 件	1,013,008 円

(18) 中等度難聴児補聴器購入費助成給付状況

令和 7 年 3 月 31 日現在

申請者数	給 付 件 数	給 付 額
0 名	0 件	0 円

(19) 檜原村地域自立支援協議会

障害者（児）の地域における自立した生活を支援するため、地域の障害福祉の課題について検討を行うことを目的として「檜原村地域自立支援協議会」を設置している。

- ・ 檜原村地域自立支援協議会 運営会議 6 回（2 か月に 1 回）

(20) 重度障害者タクシー乗車料金等助成事業

在宅の重度障害者の社会参加を促進するため、タクシー乗車料金およびガソリン購入費を助成する制度。

令和 7 年 3 月 31 日現在

内 容	申 請 者 数	助 成 額
タクシー乗車料金	0 名	0 円
ガソリン購入費	21 名	310,335 円
合 計	21 名	310,335 円

(21) ヘルプカード普及促進事業

障害のある方が普段から携帯することで、災害時や緊急時、日常の困った時に、周囲の人へ配慮や手助けを依頼しやすくする「ヘルプカード」を平成 26 年度より作成し、希望者へ配布している。

- ・ 令和 6 年度末までの累計配布人数 49 名（令和 5 年度末時点 47 名）

(22) 相談支援事業 3,630,000 円

相談利用件数

令和7年3月31日現在

内 容	面接 相談	電話 相談	訪問	関係機関 連絡調整	同行	ケースカン ファレンス	文書等	合計
件数	18	131	37	30	3	3	2	224
月平均	1.5	10.9	3.1	2.5	0.3	0.3	0.2	18.7

(23) 共生型サービス導入の検討

共生型サービスの導入検討に向けた視察

期 間：令和6年10月21日（月）～22日（火）

人 数：福祉係（介護）2名、けんこう係（障害）2名、子育て支援係（児童）1名 計5名

視察先：①富山市役所 ②このゆびと一まれ ③しおんの家

12. 障害者施策推進区市町村包括補助事業

対 象 事 業	事業費	補助額
移動支援事業利用促進事業	3,262,000 円	事業費×5%の1/2
区市町村ヘルプマーク活用推進事業	16,180 円	補助率 1/2
障害者（児）短期入所事業（都加算）	104,920 円	
福祉作業所運営補助事業	11,552,000 円	
障害者グループホーム支援事業	3,349,151 円	ポ イ ン ト 制
計	18,284,251 円	9,383,000 円※

※翌年度精算により補助額は交付決定額を記載

13. 日中活動系サービス推進事業

対 象 事 業	事業費	補助額
基本補助分	4,063,000 円	ポ イ ン ト 制
メニュー選択式加算	0 円	
障害者等雇用加算	1,306,000 円	
第三者評価受審経費	330,000 円	
計	5,699,000 円	5,716,000 円※

※翌年度精算により補助額は交付決定額を記載

1 4．社会適応支援事業

地域社会との交流に欠け、また就労困難等により孤立した生活をする等、社会への適応に困難を有する村民に対し、日常生活及び社会生活の支援の場及び就労訓練等の場を提供し、社会適応支援をすることを目的とする事業。

委 託 先：NPO法人つむぎ

委託金額：4,195,240 円 ※地域福祉推進区市町村包括補助対象事業

1 5．生活保護の状況

令和7年3月31日現在

年 度 当 初 世 帯 数	年 度 末 世 帯 数	比 較 増 減	年間の異動	
			開 始	廃 止
16世帯 (16人)	16世帯 (16人)	0世帯 (0人)	3世帯 (3人)	3世帯 (3人)

※（ ）は被保護人員数

子 育 て 支 援 係

1. 児童手当・児童育成手当・児童扶養手当

(1) 児童手当支給状況 (児童手当分 令和6年2月～令和7年1月分) (単位: 円)

区 分 (支給月額)		(延人員) 支 給 額		財 源 内 訳		
				国庫負担金	都負担金	村負担金
3 歳 未 満	被用者 (15,000)	(115 人) 1,905,000		14,768,996	2,673,002	2,673,002
	非被用者 (15,000)	(79 人) 1,395,000				
	小 計	(194 人) 3,300,000				
小 学 校 修 了 前	被 用 者	第1子・第2子 (10,000)	(585 人) 5,850,000			
		第3子以降 (15,000)	(129 人) 2,625,000			
	非 被 用 者	第1子・第2子 (10,000)	(240 人) 2,400,000			
		第3子以降 (15,000)	(75 人) 1,590,000			
	小 計	(1,029 人) 12,465,000				
中 学 校 修 了 前	被用者 (10,000)	(177 人) 1,930,000				
	非被用者 (10,000)	(139 人) 1,390,000				
	小 計	(316 人) 3,320,000				
中 学 校 修 了 後 高 校 生 相 当	被用者 (10,000)	(75 人) 750,000				
	非被用者 (10,000)	(24 人) 240,000				
	小 計	(99 人) 990,000				
所得制限超過 (5,000)		(8 人) 40,000				
合 計		(1,646 人) 20,115,000		14,768,996	2,673,002	2,673,002

※国・都負担金は翌年度精算となるため、補助額は負担割合により記載

※令和6年10月から児童手当制度が変わり、対象年齢が18歳の年度末までとなり、金額が3歳未満15,000円、3歳以上18歳まで10,000円、第3子以降はいずれの場合も30,000円

(2) 児童育成手当支給状況（条例分）

（単位：円）

区 分 （支給月額）		（延人員） 支 給 額	財 源 内 訳		
			国庫負担金	都負担金	村負担金
条例 分	育成手当 13,500 円	(304 人) 4,104,000	—	4,104,000	—
	障害手当 15,500 円	(40 人) 620,000	—	620,000	—
合 計		(344 人) 4,724,000	—	4,724,000	—

※国・都負担金は翌年度精算となるため、補助額は負担割合により記載

(3) 児童扶養手当支給等事務（経由事務）

（令和 7 年 3 月 31 日現在）

児童扶養手当受給額	特別児童扶養手当受給額
対象世帯 18 世帯（内支給停止世帯 3 世帯）	対象世帯 4 世帯
<p>母（父）・児童 1 人の手当額は、母（父）の前年所得が 870,000 円未満の場合は月額 44,140 円。母（父）の前年所得が 870,000 円以上 2,300,000 円未満の場合は月額 10,410 円から 44,130 円までの間で支給金額が 10 円単位で異なる。</p> <p>加算額は、母（父）の所得に応じて、2 人目は 5,210 円から 10,420 円までの間で金額が 10 円単位で異なる。3 人目以降は 3,130 円から 6,250 円までの間で金額が 10 円単位で異なる。</p>	<p>特児等級</p> <p>1 級 53,700 円</p> <p>2 級 35,760 円</p>

2. 医療費助成事業

(1) ひとり親家庭医療費助成事業（令和 7 年 3 月 31 日現在）

該当世帯	人 数	総事業費
12 世帯	26 人	791,941 円

(2) 乳幼児医療費助成事業（令和 7 年 3 月 31 日現在）

該当乳幼児数	総事業費
50 人	1,058,112 円

(3) 子ども医療費助成事業（令和 7 年 3 月 31 日現在）

該当児童数	総事業費
74 人	2,913,873 円

(4) 高校生等医療費助成事業（令和 7 年 3 月 31 日現在）

対象者	総事業費
22 人	689,227 円

3. 児童館運営委託

・事業費 8,346,039 円（うち運営委託料 8,281,607 円）

※利用状況は「やすらぎの里の活動利用状況」のとおり。

4. 保育所関係

(1) 保育児童数

(単位：人)

施設名	4月	5月	6月	7月	8月	9月	10月	11月	12月	1月	2月	3月	計
ひのはら 保育園	32	32	34	34	34	32	33	33	34	34	34	34	400
管外保育園	1	1	1	1	1	1	0	0	1	1	1	1	10
計	33	33	35	35	35	33	33	33	35	35	34	35	410

(2) 保育所運営委託料

区 分	ひのはら保育園	管外分 (3 施設)	計
児 童 延 数	400 人	10 人	410 人
総 事 業 費	83,383,790 円	1,169,600 円	84,553,390 円
国庫支出金	負担金 32,546,772 円 補助金 0 円	313,866 円 0 円	32,860,638 円 0 円
都支出金	負担金 12,941,364 円 補助金 20,011,025 円	156,933 円 461,975 円	13,098,297 円 20,473,000 円
村支出金	負担金 16,630,129 円	236,826 円	16,866,955 円
保護者負担金	1,254,500 円	0 円	1,254,500 円

※国・都負担金は翌年度精算となるため、補助額は負担割合により記載

(3) 保護者負担金収入状況

	予算額	調定額	収入済額	徴収率
保育所保育費負担金	1,254,500 円	1,254,500 円	1,254,500 円	100%
保育所保育費負担金滞納繰越分	0 円	0 円	0 円	—

3 歳以上の幼児は令和元年 10 月から、第 2 子の乳幼児は令和 5 年 10 月 1 日から保育料が無償（東京都事業）。なお住民税非課税世帯については、3 歳未満の乳幼児であっても、無償としている。

(4) ひのはら保育園内科検診補助金

検診実施年月	受診児童数	補助単価	補助金額
令和 6 年 4 月	32 人	1,400 円	44,800 円
令和 6 年 10 月	33 人		46,200 円
合 計	65 人		91,000 円

(5) 保育所運営費補助金

区 分	内 訳	補助金額
ひのはら保育園	零 歳 児 保 育	2,769,805 円
	食 育 推 進 補 助 金	777,600 円
	障 害 児 保 育	624,000 円
	施設・児童処遇補助金	560,000 円
	合 計	4,731,405 円
管外保育園	事 務 費 補 助 金	1,200 円
	保 育 教 材 費 補 助 金	2,000 円
	合 計	3,200 円

(6) 保育従事職員宿舍借上支援事業

(単位：円)

対象者	対象経費総額	財 源 内 訳		
		都負担金 (3/4)	村負担金 (1/8)	事業者負担金 (1/8)
ひのはら保育園 職員 計3名	2,105,250	1,578,000	264,090	263,160

※本人負担除く

(7) 保育対策総合支援事業**①保育体制強化事業**

保育に係る周辺業務に活用し、保育士の負担を軽減することによって、保育の体制を強化し、児童の園外活動時や特に見守り等が必要な時間帯の安全管理を図ることを目的とするもの。

補助内容：1施設あたり月額10万円 年額1,200,000円

補助率：国1/2、都1/4、村1/4

②保育補助者雇用協化事業

保育士資格を持たない保育所等に勤務する保育士の補助を行う者及び保育士として職場復帰を目指す保育士を保育所等に勤務する保育士の補助を行う者として雇い上げることにより、保育士の業務負担を軽減し、保育士の離職防止を図り、保育人材の確保を行うことを目的とするもの。

補助内容：利用定員121人未満の施設 年額2,309,000円

補助率：国3/4、都1/8、村1/8

(8) 保育所等物価高騰緊急対策事業補助金

対象施設	金 額	対 象 期 間
ひのはら保育園	213,750円	令和6年10月～令和7年3月

対象期間における毎月初日の在籍児童数の合計人数 225人

給食等の提供がある施設 950円/人

5. 子育て支援**(1) 出生祝金**

子ども1人の出生につき、第1子50,000円、第2子100,000円、第3子以降200,000円のお祝金を支払うもの。

第1子	0人	0円
第2子	2人	200,000円
第3子以降	2人	400,000円
計	4人	600,000円

(2) 子育て支援保育料等補助金交付事業

区 分	延交付者数	延対象児童数	交付実績額
認可保育所	11 人	11 人	485,800 円
認可外保育所等	14 人	14 人	534,700 円
合 計	25 人	25 人	1,020,500 円

(3) 乳幼児補助装置（チャイルドシート等）補助事業

申請者数	対象乳幼児数	補助額
6 人	6 人	159,900 円

(4) 子育て支援充実補助事業（ひのはら保育園）

布団乾燥費 140,800 円

(5) 里帰り等妊婦健康診査助成事業

里帰り等により村が契約する医療機関以外で妊婦健康診査を受診した妊娠中の女性に対して当該健康診査の受診に要する費用を助成するもの。

・補助実績 1 件 36,000 円

(6) 乳幼児育児用品助成事業

・乳幼児 1 人につき月 5,500 円を、2 か月ごとに支給（2 歳まで）。

	助成可		一部助成	助成不可	実績額
	2 ヶ月対象	1 ヶ月対象			
延児童数	49 人	2 人	12 人	8 人	616,000 円

(7) 子どもに対する安心安全確保対策支援事業

区 分	補助金額	趣 旨
ひのはら保育園	150,000 円	村内に所在する認可・認可外保育所が大規模災害に備え、安心安全を高める事業に要した経費を補助する事業。
里山保育やまっこかわっこ	30,000 円	
合 計	180,000 円	

(8) 子育てのための施設等利用費

区分	延人数	利用総額
里山保育やまっこかわっこ	83 人	3,071,000 円

※3～5 歳児を対象とした保育料無償化事業（認可外保育所向け）

(9) 病児・病後児保育事業

（令和 7 年 3 月 31 日現在）

区 分	利用延人数	負担金額
秋川流域病児・病後児保育室ぬくもり	1 人	59,896 円

(10) 子ども・子育て支援事業計画策定業務委託

令和7年度から令和11年度の5年間を計画期間とする第3期子ども・子育て支援事業計画を策定。子育て支援協議会を2回開催。

子育て支援協議会 内容	開催日
子ども・子育て実態調査結果及び骨子案について	令和6年8月26日
子ども・子育て支援事業計画素案について	令和6年11月26日

(11) 受験生チャレンジ支援貸付事業

3,000,000 円

6. 子ども家庭支援区市町村包括補助事業

対 象 事 業	補助選定額	補助額
子ども家庭支援センター事業	2,300,000 円	補助率 1/2 (千円未満切捨て)
ひのはら健康情報アプリによる子育て関連の情報発信	118,536 円	
子供と子育て家庭に対する安心安全確保対策支援事業（認可保育所分のみ）	150,000 円	
合 計	2,568,536 円	1,284,000 円※

※翌年度精算となるため、補助額は報告額を記載

7. こども家庭センター関係

(1) 子育て情報の提供・周知活動

広報、チラシ、ひのはら健康情報アプリによる情報提供・周知活動を実施。

内 容：・こども家庭センター

- ・こども家庭センター相談事業のご案内
- ・知っていますか？子どもの権利
- ・産後ケア事業

(2) 子育て講座

日 時：令和7年2月6日（木）午後2時～3時30分

対 象 者：村内在住のお子様のいる保護者、日ごろから子どもと接する機会のある方

内 容：ペアレントトレーニングから学ぶ子どものほめ方

講 師：心理専門支援員 赤木友彦（公認心理師・臨床心理士）

参加者数：6名

(3) 相談事業

①相談件数

受理件数	対応延件数
28	303

②相談内容（主訴）

区 分		受理件数
養護相談	児童虐待相談	5
	その他の相談	
保健相談		2
障害相談	視聴覚相談	9
	知的障害相談	
	発達障害相談	
育成相談	不登校相談	8
	性格行動相談	
	育児・しつけ相談	
	適正相談	
その他の相談		4
合 計		28

(4) 関係機関連携

関係機関	内 容	回 数
保育施設	巡回相談・児童観察	14 回
小学校	巡回相談・児童観察・連絡会	29 回
中学校	巡回相談・児童観察	13 回
教育相談室	訪問・児童観察	9 回
児童館	訪問・児童観察・コンサルテーション	7 回
その他	訪問・連絡会・ケースカンファレンス	5 回

(5) ファミリー・サポートセンター事業

①児童の預かりの援助を受けたい者（利用会員）と当該援助を行いたい者（提供会員）との相互援助活動に関する連絡、調整等を行う事業。

（令和7年3月31日現在）

登録会員数	利用会員	提供会員	両方会員	活動日数
11 人	3 人	4 人	4 人	5 日

②登録会員向け研修

日 時：令和6年10月17日（木）午後2時～3時

対 象 者：ファミリー・サポートセンター会員

内 容：応急救護講習会

講 師：秋川消防署檜原出張所隊員

参加者数：4名

8. 母子保健関係

(1) 母子手帳発行数 5件

(2) 育児学級

事業名	実施回数	内 容
すくすく子育て教室	2回	4か月から1歳6か月までのお子さんと保護者を対象にした離乳食、幼児食教室

※参加者なしのため2回中止

(3) 乳幼児健診事業

①乳幼児健診

子どもの健やかな発育を支援するための健診と相談を2か月に1回実施。

区 分	対象者数	受診者数	受診率（％）
3～4か月健康診査	5	5	100.0
6～7か月健康診査	5	4	80.0
9～10か月健康診査	2	2	100.0
1歳6か月健康診査	11	7	63.6
3歳児健康診査	8	8	100.0

②5歳児健診

村内在住・在園の年中児を対象にひのはら保育園にて専門医による発達健診を実施。

事業名	実施回数	対象児数	受診児数
5歳児健診	2回	5人	4人

③5 歳児健診フォロー事業

村内在住・在園の年長児および保護者を対象にひのはら保育園にて小学校入学前に専門医による発達相談を実施。

事業名	実施回数	対象児数	受診児数
5 歳児健診フォロー事業	3 回	14 人	14 人

(4) 歯科健診事業

①乳幼児歯科健診

10 か月児から就学前の乳幼児を対象に歯科健診、歯科保健指導等を個別に実施。

事業名	実人数	延べ人数
乳幼児歯科健診	9 人	9 人

②乳幼児フッ素塗布状況

1 歳 6 か月から小学 2 年生までの幼児・児童を対象に、虫歯予防のため乳幼児 1 人に対し年 2 回に限り無料でフッ素塗布を実施。

対象者	実人数	延べ人数
乳幼児	12 人	20 人
小学生	5 人	6 人

(5) 新生児聴覚検査補助金

新生児の聴覚検査の費用の一部を補助するもの。

・補助実績 3 件 6,000 円

(6) 伴走型相談支援及び出産・子育て応援給付金の一体的実施事業

妊娠時から出産・子育てまで一貫した切れ目のない支援を行うため、面談や継続的な情報発信等を行う「伴走型相談支援」、および出産・育児にかかる費用負担の軽減を図る「経済的支援」を一体的に実施するもの。

①伴走型相談支援

- ・対象者：全ての妊婦及び主に 0 歳から 2 歳の乳幼児を養育する子育て世帯
- ・相談支援実施時期：1) 妊娠届出時 2) 妊娠 8 か月頃 3) 出生後
4) 1) から 3) 実施後の随時相談支援
- ・相談実績：1) 妊娠届出時 5 件
2) 妊娠 8 か月頃 3 件
3) 出生後 4 件
4) 随時 延べ 12 回

②出産・子育て応援給付金

・対象者、支給内容及び支給実績

対象者	支給内容	支給実績
1) 令和 7 年 3 月 31 日までに妊娠届出を行い、 令和 7 年 4 月 1 日以降に出産予定の妊婦	出産応援ギフト (クーポン 5 万円分)	5 件
2) 令和 6 年 4 月 1 日以降に出生した児童	子育て応援ギフト (クーポン 5 万円分)	4 件

(7) とうきょうママパパ応援事業

すべての子育て家庭に対して妊娠期から行政の専門職が関わることにより、出産・子育てに関する不安を軽減するとともに、各家庭のニーズに応じた支援を妊娠期から子育て期にわたって切れ目なく行うことにより、妊婦並びに乳幼児及びその保護者の心身の健康の保持及び増進を図るもの。

①妊婦全数面接

妊娠届け出時にすべての妊婦と面接を実施。 5 件

②育児パッケージ配布

①を実施した妊産婦に育児パッケージとして「ほけんだより竹の子」に掲載したメッセージをレーザー加工した木のオリジナルフォトスタンドを配布。 5 件

③バースデーサポート事業

檜原村に住所を有する 1 歳の児童を養育する家庭に対し、子育て支援の情報提供や状況の把握などを行い、相談支援体制を強化し子育て応援券（クオカードペイ）を交付。

子育て応援券（クオカードペイ）		申請者数	決算額
第 1 子	60,000 円	3 人	180,000 円
第 2 子	70,000 円	1 人	70,000 円
第 3 子以降	80,000 円	1 人	80,000 円
合 計		5 人	330,000 円

(8) 産後ケア事業

産後に心身の不調又は育児不安等がある者等に対し、心身のケアや育児のサポート等を行い、子育て支援の充実を図ることを目的とする事業。

利用内容	利用回数	補助額
通所型	3 回	89,100 円

※通所型は医療機関等の施設において、宿泊を伴わない支援を行うもの。

(9) 小児初期救急平日夜間診療事業補助

平日の夜間における小児の救急患者に対する初期救急医療を実施する阿伎留病院企業団に対し、小児初期救急医療に要する経費の一部を補助するもの。 142,631 円

9. 予防接種

①定期予防接種

(単位：人)

対象疾病	ワクチン	対象年齢等	接種者 延数	備 考
ロタウイルス 感染症	経口弱毒生ヒトロタ ウイルスワクチン	生後 6 週から 24 週未満	0	
	5 価経口弱毒生ロタ ウイルスワクチン	生後 6 週から 32 週未満	14	
結核	B C G ワクチン	生後 1 歳未満	4	
麻しん 風しん	乾燥弱毒生麻しん 風しん混合ワクチ ン (MR)	第 1 期：生後 12 か月から 24 か月未満	6	
		第 2 期：小学校入学の前年 度	5	
Hib 感染症	乾燥ヘモフィルス b 型ワクチン	生後 2 か月から 5 歳未満	5	接種開始時期によって 接種回数が異なる
小児肺炎球菌 感染症	沈降 13 価肺炎球菌 結合型ワクチン	生後 2 か月から 5 歳未満	19	接種開始時期によって 接種回数が異なる
B 型肝炎	組換え沈降 B 型肝炎 ワクチン	生後 1 歳未満	12	
ジフテリア 破傷風	沈降ジフテリア破 傷風混合トキソイ ド (DT)	11 歳から 13 歳未満	8	
ジフテリア 百日ぜき 破傷風 急性灰白髄炎 (ポリオ)	沈降精製百日せきジフテ リア破傷風不活化ポリオ 混合ワクチン (DPT-IPV)	生後 3 か月から 7 歳 6 か月未満	7	
ジフテリア 百日ぜき 破傷風 急性灰白髄炎 (ポリオ) Hib 感染症	沈降精製百日せきジフテ リア破傷風不活化ポリオ ヘモウィルス b 型混合ワ クチン (DPT-IPV-Hib)	生後 3 か月から 7 歳 6 か月未満	14	
日本脳炎	乾燥細胞培養日本 脳炎ワクチン	第 1 期：生後 6 か月から 7 歳 6 か月未満 第 2 期：9 歳から 13 歳未満	27	
水痘	乾燥弱毒生水痘ワ クチン	1 歳から 3 歳未満	11	
ヒトパピローマ ウイルス感染症 (女子のみ)	組換え沈降ヒトパピロー マウイルス様粒子ワクチ ン	12 歳となる年度の初日から 16 歳 となる年度の末日	23	経過措置により、平成 9 年 度生まれから平成 17 年度 生まれの女子も対象
合 計			155	

②任意予防接種補助

ワクチンの種類	接種者数	材料費	接種費用	合 計
おたふくかぜワクチン	4 人	8,250 円	12,672 円	20,922 円

※表記金額は全て税込。医療保健政策区市町村包括補助事業補助対象。

医 療 係

1. 檜原村国民健康保険檜原診療所の概要

(1) 開設者 檜原村長 吉本 昂二

(2) 所 長 宮澤 壮太

(3) 診療科目 内科・外科・小児科・歯科

(4) 医療従事者構成表

令和7年3月31日現在

職 種	常 勤	非 常 勤	内会計任用職員
医 師	2	4	0
正 看 護 師	1	0	0
准 看 護 師	3	0	0
放射線技師	0	1	1
医 療 事 務	1	0	1
事 務 員	2	0	0
歯 科 医 師	1	0	0
歯 科 衛 生 士	2	0	0

２．診療状況

（１）科目別状況

科 目	開設日 (日)	医療保険の 種 類	件数 (件)	延患者数 (人)	請求金額 (円)	1日平均 患者数(人)	1件平均 請求額(円)
内・外・ 小 児 科 (内 消化器外科)	291 (12)	国 保	1,609	2,069	17,209,820	7.1	10,696
		社 保	1,500	1,765	13,570,410	6.1	9,047
		後 期	3,946	6,873	47,906,940	23.6	12,141
		生 保	184	435	2,502,790	1.5	13,602
小 計			7,239	11,142	81,189,960	38.3	11,216
歯 科	283	国 保	441	922	5,143,880	3.3	11,664
		社 保	466	901	4,681,900	3.2	10,047
		後 期	536	1,136	6,193,830	4.0	11,556
		生 保	10	25	135,030	0.0	13,503
小 計			1,453	2,984	16,154,640	10.5	11,118
合 計			8,692	14,126	97,344,600		

(2) 診療報酬点数保険種別及び月別内訳表

	月	国 保			社 保			後期高齢者			生保			合 計		
		件 数	日 数	点 数	件 数	日 数	点 数	件 数	日 数	点 数	件 数	日 数	点 数	件 数	日 数	点 数
医 科	4 月	137	187	160,412	116	131	93,773	327	625	417,340	19	48	25,079	599	991	696,604
	5 月	138	178	165,600	111	125	96,212	329	563	412,800	13	33	24,589	591	899	699,201
	6 月	128	177	144,326	137	158	132,612	321	543	352,628	16	33	22,780	602	911	652,346
	7 月	145	181	151,608	111	140	89,618	341	593	438,075	17	36	23,623	614	950	702,924
	8 月	140	175	149,762	121	135	105,959	327	572	395,531	16	35	19,450	604	917	670,702
	9 月	134	181	134,922	99	113	81,936	349	641	422,435	17	48	38,001	599	983	677,294
	小 計	822	1,079	906,630	695	802	600,110	1,994	3,537	2,438,809	98	233	153,522	3,609	5,651	4,099,071
	10 月	141	177	150,840	163	207	186,248	304	518	380,161	14	37	20,843	622	939	738,092
	11 月	141	176	134,605	108	133	86,249	342	540	403,037	15	30	21,878	606	879	645,769
	12 月	146	179	153,640	159	179	148,399	343	558	398,552	14	28	19,124	662	944	719,715
	1 月	125	156	123,855	127	150	120,466	320	548	406,510	15	36	11,335	587	890	662,166
	2 月	113	144	121,264	127	151	109,652	307	494	318,419	14	36	12,007	561	825	561,342
	3 月	121	158	130,148	121	143	105,917	336	678	445,206	14	35	11,570	592	1,014	692,841
	小 計	787	990	814,352	805	963	756,931	1,952	3,336	2,351,885	86	202	96,757	3,630	5,491	4,019,925
	合 計	1,609	2,069	1,720,982	1,500	1,765	1,357,041	3,946	6,873	4,790,694	184	435	250,279	7,239	11,142	8,118,996

	月	国 保			社 保			後期高齢者			生保			合 計		
		件 数	日 数	点 数	件 数	日 数	点 数	件 数	日 数	点 数	件 数	日 数	点 数	件 数	日 数	点 数
歯 科	4 月	36	83	38,967	44	84	46,818	44	92	54,303	1	4	1,175	125	263	141,263
	5 月	42	96	52,387	44	79	48,340	43	94	39,577	1	1	549	130	270	140,853
	6 月	35	74	40,019	41	83	48,392	54	112	59,966	0	0	0	130	269	148,377
	7 月	37	77	47,042	36	74	30,878	50	104	70,374	0	0	0	123	255	148,294
	8 月	50	94	37,621	39	78	37,202	39	74	37,122	1	4	2,189	129	250	114,134
	9 月	37	74	38,649	45	74	37,242	39	63	36,682	1	2	4,751	122	213	117,324
	小 計	237	498	254,685	249	472	248,872	269	539	298,024	4	11	8,664	759	1,520	810,245
	10 月	41	90	83,198	41	102	50,224	41	97	46,588	1	2	1,041	124	291	181,051
	11 月	31	65	36,402	32	62	35,564	50	99	67,325	0	0	0	113	226	139,291
	12 月	35	61	26,417	42	70	32,630	43	106	54,525	2	4	2,667	122	241	116,239
	1 月	33	73	37,147	36	57	33,591	43	100	42,297	1	1	168	113	231	113,203
	2 月	33	66	40,948	36	66	36,351	42	102	59,986	1	3	521	112	237	137,806
	3 月	31	69	35,591	30	72	30,958	48	93	50,638	1	4	442	110	238	117,629
	小 計	204	424	259,703	217	429	219,318	267	597	321,359	6	14	4,839	694	1,464	805,219
	合 計	441	922	514,388	466	901	468,190	536	1,136	619,383	10	25	13,503	1,453	2,984	1,615,464
	総合計	2,050	2,991	2,235,370	1,966	2,666	1,825,231	4,482	8,009	5,410,077	194	460	263,782	8,692	14,126	9,734,460

(3) その他の診療報酬収入の内訳

	項 目	件 数 (件)	金 額 (円)
医科	公費分	184	2,400,680
	保険外診療	25	97,351
	人間ドック (C Tあり)	22	232,320
	人間ドック (C Tなし)	7	38,500
	健康診査	47	469,610
	予防接種	15	87,238
	インフルエンザ予防接種	774	1,521,036
	労働者災害補償保険 (労災)	8	150,991
	合 計	1,082	4,997,726
歯科	公費分	10	135,030
	インプラント	27	895,400
	保険外診療	11	329,520
	合 計	48	1,359,950

(4) 月別諸検査数等件数

項目 月	心 電 図	胃 内 視 鏡	C T 検 査	X 線 撮 影	超 音 波 (エコー)	血 液 検 査 等	在 宅 酸 素
4月	14	6	7	42	3	142	3
5月	26	9	8	39	6	112	3
6月	21	11	6	91	7	80	3
7月	15	15	9	40	5	95	3
8月	19	14	5	35	6	70	3
9月	10	10	4	28	1	55	3
10月	19	9	7	41	3	135	3
11月	23	10	10	33	9	52	3
12月	13	5	5	32	2	44	3
1月	17	6	4	31	2	133	2
2月	17	5	7	125	1	82	2
3月	24	8	4	35	3	65	2
合計	218	108	76	572	48	1,065	33

3. 往診・訪問診療・訪問看護実績

	往 診		訪問診療		訪問看護	
	実患者数	延患者数	実患者数	延患者数	実患者数	延患者数
4 月	2	2	5	5	0	0
5 月	0	0	5	5	0	0
6 月	0	0	5	5	0	0
7 月	1	1	5	5	0	0
8 月	2	2	6	6	0	0
9 月	1	2	7	8	0	0
10 月	4	4	6	6	0	0
11 月	4	4	8	8	0	0
12 月	7	7	7	7	0	0
1 月	3	3	7	7	0	0
2 月	4	5	7	7	0	0
3 月	3	12	8	8	0	0
合 計	31	42	76	77	0	0

4. 施設整備状況等

システム導入及び備品購入品目名	財 源 (円)		合 計
	村負担分	都・国補助金	
薬袋印刷システム導入委託	649,000	0	649,000
ガッターカット	30,686	0	30,686

5. 薬品使用状況

(1) 内服薬

327品目 うち後発医薬品 119品目 後発医薬品使用率 36.4%
(ジェネリック医薬品)

(2) 外用薬

89品目 うち後発医薬品 15品目 後発医薬品使用率 16.9%
(ジェネリック医薬品)

(3) 注射薬

56品目 うち後発医薬品 6品目 後発医薬品使用率 10.7%

産 業 環 境 課

農 林 産 業 係

1. 農 業

(1) 檜原村農業推進協議会（農地転用審議）

農地の保全等（転用許可）は檜原村農業推進協議会により行われました。
（檜原村農業委員会は平成11年7月に廃止）

農業推進協議会	議 案 件 数
2 回	3 件

①農地法の許可件数等

区 分	第3条	第4条	第5条	第18条	その他	計
件 数	3 件	0 件	0 件	0 件	0 件	3 件
面 積	1,625 m ²	0 m ²	0 m ²	0 m ²	0 m ²	1,625 m ²

農地法第 3 条	農地の所有権の移転、又は、賃貸借権の設定に関するもの
農地法第 4 条	農地の所有権の移転が伴わない農地の転用に関するもの
農地法第 5 条	農地の所有権の移転が伴う農地の転用に関するもの
農地法第18条（旧20条）	農地の賃貸借権の解除に関するもの
その他	相続税の納税猶予適格者の証明等に関するもの等

②農地転用後の現況証明、耕作証明、登記官の照会等取扱件数

種 類	件 数	面 積
転用後の現況証明	0 件	0 m ²
耕作証明	0 件	0 m ²
非農地証明	2 件	1,265 m ²
非農地判断	3 件	2,194 m ²
非農地通知	0 件	0 m ²
登記官の照会	0 件	0 m ²
裁判所からの照会	0 件	0 m ²
国税局からの照会	0 件	0 m ²
買受適格証明	0 件	0 m ²
許可証明書	4 件	2223.57 m ²
認定電気通信事業者による届出	0 件	0 m ²

③農業経営基盤強化の促進に関する法律による農用地利用集積計画

利用権設定による農用地利用集積計画	0 m ²
農地中間管理機構による農用地利用集積計画	0 m ²

(2) 農作物獣害防止対策事業（東京都補助事業）

事業費 12,212,705 円

【事業費の内訳】 東京都 6,074,000 円

檜原村 6,138,705 円

事業区分	事業内容	事業費の内訳		
		事業費	東京都	檜原村
加害獣防止対策	上元郷地区 電気柵延長 130m 人里地区 電気柵延長 562m	3,053,655 円	1,526,000 円	1,527,655 円
警戒システム	猿動向調査業務委託 猿追い払い事業 200 日 追払消耗品費（花火） 小計	990,000 円 5,200,000 円 459,000 円 6,649,000 円	3,324,000 円	3,325,000 円
有害鳥獣捕獲支援	有害鳥獣駆除委託 有害鳥獣駆除委託（単価） 箱罟 1 台 小計	1,760,000 円 500,500 円 99,550 円 2,360,050 円	1,149,000 円	1,211,050 円
地域普及啓発支援	講習会 R6.7.17 13 名参加	150,000 円	75,000 円	75,000 円
合 計		12,212,705 円	6,074,000 円	6,138,705 円

・有害鳥獣捕獲支援（有害鳥獣駆除委託）事業内容

捕 獲 期 間	令和 6 年 4 月 1 日～令和 7 年 3 月 31 日	
猟友会出動延人数	355 人	
出 動 延 日 数	197 日	
鳥獣捕獲の種類	捕 獲 許 可 数	捕 獲 数
ツキノワグマ	2 頭	0 頭
ニホンザル	100 頭	66 頭
イノシシ	30 頭	25 頭
カラス	20 羽	0 羽
ヒヨドリ	20 羽	0 羽
キジバト	20 羽	0 羽
ハクビシン	50 頭	28 頭
アナグマ	50 頭	21 頭
アライグマ	50 頭	13 頭
タヌキ	50 頭	30 頭

・デジタル技術を活用した農作物獣害対策事業

事業区分	事業内容	事業費の内訳		
		事業費	東京都	檜原村
デジタル技術導入・ 検証事業費	サル動向調査用受信基地局購入 7 台	3,190,000 円	4,000,000 円	3,344,909 円
	サル動向調査用 GPS 発信器購入 4 台	660,000 円		
	サル大型檻・遠隔監視・自動操作システム購入一式	3,494,909 円		
	小計	7,344,909 円		
専門家派遣等事業	バス借上げ料	191,040 円	300,000 円	141,040 円
	専門家による講習会・現地指導	250,000 円		
	小計	441,040 円		
合 計		7,785,949 円	4,300,000 円	3,485,949 円

(3) ツキノワグマ防除対策事業（東京都委託事業）

事業費 5,348,886 円

【事業費の内訳】 東京都 3,165,690 円

檜原村 2,183,196 円

事業内容	事業費の内訳		
	事業費	東京都	檜原村
放任果樹等伐採業務委託 (栗 32 本、柿 48 本、ニセアカシア 8 本)	4,484,000 円	3,165,690 円	2,183,196 円
長距離無線式捕獲パトロールシステム購入 (親機 1 台、子機 2 台)	714,186 円		
センサーカメラ購入 (2 台)	150,700 円		
合 計	5,348,886 円	3,165,690 円	2,183,196 円

(4) 農作物獣害防止対策事業（村単独事業）

事業費 9,685,600 円

事業区分	事業内容	事業費
獣害対策くくり罟設置委託	くくり罟による獣害捕獲 1 頭 8,500 円×56 頭捕獲	476,000 円
農作物獣害防止対策補助 （電気柵等購入費補助）	47 人設置	7,727,000 円
加害獣侵入防止対策事業 更新時作業補助	電気柵更新時の作業補助金 上元郷地区 130m 人里地区 562m	138,400 円
サル個体数調査業務委託	中里群の頭数調査	709,500 円
電気止め刺し器購入	電気止め刺し器 2 式 2 極小型箱罟支柱 4 本	211,200 円
有害鳥獣捕獲対策狩猟 免許取得支援事業補助	0 名 (第一種銃猟免許、わな猟免許)	0 円
野生獣出没時対応委託	クマ等目撃時の現地護衛及び検証	423,500 円
合 計		9,685,600 円

・ニホンザルについての講演会

日 程：令和 6 年 4 月 22 日（月）

内 容：ニホンザルの基礎的な知識・対策の手法

講 師：兵庫県立大学教授 山端 直人氏

場 所：檜原村役場 3 階 住民ホール

参加者：57 名

・獣害対策講演会

日 程：令和 6 年 7 月 17 日（水）

内 容：ニホンザル、イノシシ、ニホンジカの基礎的な知識・対策の手法

講 師：麻布大学教授 江口 祐輔氏

場 所：ひのはら保育園

参加者：13 名

・サル緊急対策プロジェクト会議

第 1 回開催

日 程：令和 6 年 6 月 18 日（火）

内 容：檜原村のサル対策における現状・対策の手法

場 所：檜原村役場 3 階 住民ホール

第 2 回開催

日 程：令和 6 年 7 月 9 日（火）

内 容：効果的な防護柵の設置指導・サル管理計画についての協議

場 所：夏地地内圃場・檜原村役場 3 階 住民ホール

第 3 回開催

日 程：令和 6 年 10 月 3 日（木）

内 容：捕獲檻設置指導・サル捕獲計画についての協議

場 所：樋里地内圃場・樋里コミュニティセンター

・ツキノワグマについての講演会

日 程：令和 6 年 12 月 19 日（木）

内 容：ツキノワグマについての基礎的な知識と対策

講 師：東京農業大学教授 山崎 晃司氏

場 所：檜原村役場 3 階 住民ホール

参加者：29 名

・農業団体

団 体 名	所在地	説 明
合同会社ともすび	出 畑	「ひのはら漬」「ゆずみそ」「ゆずジャム」等の製造・販売・卸
ルバーブ生産組合	全 域	ルバーブの生産・販売・加工品研究
じゃがいも栽培組合	全 域	じゃがいも栽培技術の向上・販路拡大

(5) 地域交流センター

- ・指 定 管 理 者 一般社団法人檜原村観光協会
- ・指 定 管 理 期 間 令和6年4月1日～令和11年3月31日
- ・令和6年度指定管理料 1,600,000 円
- ・利用状況

施 設 名	来 館 者 数		
地域交流センター	4,721 人		
「 森 の 学 校 」 教 室 参 加 状 況	利用人数	参加費	実施回数
	151 人 (村内20人 村外131人)	471,150 円	7 教室 36 回実施

・森の学校教室事業内容

そば打ち、うどん作り、みそ作り、こんにゃく作り、パン作り、おやき作り、
ひのはら和紙作り

(6) 品評会の実施

- ・じゃがいも品評会 日 程：令和6年7月31日（水）
場 所：檜原村役場
内 容：檜原村産じゃがいも17名 15品目 44出品
表彰式：弘沢の滝ふるさと夏まつりで実施

(7) 農林業等振興事業補助金

- ・ルバーブ生産組合 36,000 円
- ・じゃがいも栽培組合 60,000 円

(8) その他

- ・J A東京アグリパークイベント参加
日 程：令和6年6月25日（火）～6月28日（金）
場 所：J A東京アグリパーク（J A東京南新宿ビル1階）
内 容：J Aあきがわイベント出展協力
檜原村の野菜・特産品販売及び観光PR
- ・遊休農地等対策会議
日 程：令和7年2月27日（木）
場 所：檜原村役場 3階 特別会議室
内 容：遊休農地の解消に向けた協議
現地調査報告、中間管理事業の利用及び地域計画策定の検討

2. 林 業

(1) シカ害防止対策事業

事業内容	事業費	事業費の内訳	
		東京都	檜原村
団体捕獲	3,752,000 円	3,752,000 円	0 円
罠捕獲 (獣害対策くくり罠設置委託(設置・巡回)) (獣害対策くくり罠設置委託(捕獲・処分))	3,726,000 円 (2,808,000 円) (918,000 円)	2,268,000 円	1,458,000 円
合 計	7,478,000 円	6,020,000 円	1,458,000 円

・シカ害防止対策事業内容

捕 獲 期 間		令和 6 年 4 月 1 日～令和 7 年 3 月 31 日
団体捕獲	猟友会出動延人数	605 人
	出 動 延 日 数	40 日
	捕 獲 数	61 頭
罠 捕 獲	捕 獲 数	108 頭
合 計 捕 獲 頭 数		169 頭
捕 獲 許 可 数		170 頭

(2) 檜原村森林整備計画

檜原村森林整備計画とは、平成 21 年 4 月 1 日に変更された全国森林計画に即し、東京都により作成された多摩地域森林計画に基づき、本計画区の森林及び林業の現状を踏まえて、森林の有する多面的な機能を総合的かつ高度に発揮させるため、森林の整備及び保全、伐採、間伐、林道の開設などに関する事項を定め、民有林の森林施業の指針とするためのものです。

※森林法（昭和 26 年法律第 249 号）の一部改正によって、平成 24 年 4 月 1 日から森林施業計画から、森林経営計画に変更となりました。森林経営計画とは、「森林所有者」又は「森林の経営の委託を受けた者」が、自らが森林の経営を行う一体的なまとまりのある森林を対象として、森林の施業及び保護について作成するものです。5 年を 1 期とする計画で、一体的なまとまりを持った森林において、計画に基づいた効率的な森林の施業と適切な森林の保護を通じて、森林の持つ多様な機能を十分に発揮させることを目的としています。

区 分	件 数	備 考
伐採届出の受理	13 件	
伐採計画の変更命令	0 件	
施業の勧告等	0 件	
施業実施協定の認可	0 件	
森林経営計画の認定	15 件	東京都森林組合・東京都農林水産振興財団の共同経営 8 団地 (内、東京チェーンソーズとの共同経営 2 団地・井上佳洋との共同経営 1 団地)

(3) 森づくり事業・森林整備計画策定事業

森づくり推進事業

- ・ 檜原村森づくり推進協議会 開催回数 0 回

(4) 森林セラピー

・ 森林セラピーツアー実施

日 程	開 催 回 数	参 加 人 数
日 帰 り	13 回	125 人
1 泊 2 日	—	—

・ 森林セラピー事業補助金

※中型バス借上げ (12 回)、ガイド補助 (5 回)、諸経費 計 1,125,000 円

(5) 森林管理巡視委託

- ・ 業務内容 林道などの損傷調査・山地災害の把握、見回り等 (16 林道)
各林道月 1 回
- ・ 受 託 者 東京都森林組合
- ・ 契約金額 1,411,212 円
- ・ 履行期限 令和 6 年 4 月 9 日～令和 7 年 3 月 31 日

(6) 南郷村有施設事業実施委託

- ・ 業務内容 南郷村有施設維持管理・事業実施
- ・ 受 託 者 特定非営利活動法人フジの森
- ・ 契約金額 2,398,000 円
- ・ 履行期限 令和 6 年 4 月 9 日～令和 7 年 3 月 31 日
- ・ イベント開催回数 12 回 延 396 人参加

(7) 森のおもちゃ美術館

- ・ 指 定 管 理 者 特定非営利活動法人東京さとやま木香會
- ・ 指 定 管 理 期 間 令和 3 年 1 月 1 日～令和 7 年 3 月 31 日
- ・ 令和 6 年度指定管理料 12,000,000 円
- ・ 来館者数 (年度内) 46,621 人
- ・ 団体受入数 (年度内) 63 団体

※令和 3 年 11 月 3 日オープン

(8) ふるさとの森維持管理業務委託

- ・ 業務内容 ふるさとの森 管理棟維持管理、遊歩道補修・整備
- ・ 受 託 者 特定非営利活動法人フジの森
- ・ 契約金額 1,100,000 円
- ・ 履行期限 令和 6 年 4 月 9 日～令和 7 年 3 月 31 日

(9) 森林再生事業間伐作業

年 度	実 施 面 積	事 業 費	委 託 業 者
令和6年度	108.06ha	89,343,362 円	東京都森林組合 64.09ha (株)東京チェーンソーズ 2.90ha 東京フォレスト 2.03ha (株)木林士 31.36ha 山慶 7.68ha
合計 (H14～R6)	2,963.41ha	1,558,339,338 円	

(10) 水の浸透を高める枝打ち事業

年 度	実 施 面 積	事 業 費	委 託 業 者
令和6年度	13.33ha	26,215,384 円	東京都森林組合 9.66ha (株)東京チェーンソーズ 0.62ha 東京フォレスト 0.11ha (株)木林士 2.94ha
合計 (H18～R6)	632.84ha	952,579,747 円	

(11) ひのはら緑(力)創造事業【修景地整備事業委託料】※一部森林環境譲与税充当事業

地 区	事業内容	規 模	事業費	実施業者
下 元 郷 地 区 (中山の滝周辺)	下刈り	3,631 m ²	287,377 円	(株)東京チェーンソーズ
下 元 郷 地 区 (中山の滝周辺)	大刈り、地拵え	3,000 m ²	943,030 円	(株)東京チェーンソーズ
本 宿 地 区 (時坂地区)	下刈り	5,033 m ²	299,805 円	(株)東京チェーンソーズ
柏 木 野 地 区	下刈り 雑木伐採	8,408 m ² 運搬 520 m ²	1,074,312 円	柏木野さとやま会
数 馬 地 区	下刈り 遊歩道整備	31,429 m ²	1,599,535 円	かずま・山の会
藤 倉 地 区	下刈り 植栽(補植)	49,323 m ² 20 本	3,299,832 円	藤倉もみじの会
藤 倉 地 区	下刈り 雑木伐採	814 m ²	834,900 円	藤倉地域おこし大杉の会
小 沢 地 区	下刈り 植栽(補植)	35,800 m ² 1,000 本	4,802,550 円	(株)東京チェーンソーズ
南 郷 地 区	伐採・搬出 下刈り 遊歩道整備	30 本 5,000 m ² 1,500m	2,634,500 円	NPO 法人フジの森
人 里 地 区	下刈り	76,649 m ²	5,891,089 円	(一社)人里もみじの里
人 里 地 区	地拵え 植栽(補植)	2,000 m ² 植栽 940 本	3,410,000 円	(一社)人里もみじの里
小 沢 地 区	下刈り 遊歩道整備 植栽(補植)	18,500 m ² 整備 931 m ² 80 本	1,675,580 円	小沢地区会
下 元 郷 地 区	伐採・搬出	伐採 2 本	137,500 円	谷合製材所
上 元 郷 地 区	伐採・搬出 大刈り	伐採 129 本 1,027.2 m ²	5,280,000 円	山慶
藤 倉 地 区 (枯損木伐採)	雑木伐採	一式	79,200 円	山慶
本 宿 地 区	枝払い	一式	92,400 円	山慶
本 宿 地 区 (払沢の滝バス停周辺)	伐採・搬出 大刈り	伐採 50 本 402 m ²	4,163,500 円	(株)井上店
本 宿 地 区 (吉祥寺滝周辺)	伐採・搬出 大刈り	伐採 230 本 3,455 m ²	13,285,800 円	(株)井上店
上 元 郷 地 区 (福祉センター周辺)	伐採・搬出	伐採 46 本	1,500,477 円	(株)井上店
下 元 郷 地 区 (下元郷公衆トイレ周辺)	伐採・搬出 大刈り	伐採 30 本	2,399,545 円	(株)井上店
下 元 郷 地 区 (日向地区)	伐採・搬出 大刈り	伐採 74 本 1,214 m ²	4,573,800 円	(株)井上店
人 里 地 区 (坂東沢丹田林道)	雑木伐採	一式	314,600 円	(株)井上店
合 計			58,579,332 円	

(12) 地場産材活用対策奨励事業（搬出補助）【地場産材活用対策奨励事業交付金】

年 度	申 請 件 数	搬 出 量	交 付 金 額
令和6年度	6 件	629.29 m ³	8,298,900 円
合計 (H17～R6)	245 件	17,851.94 m ³	227,870,340 円

所有者：3,000 円/m³ (600,000 円限度) 搬出事業者：12,000 円/m³ (2,400,000 円限度)

(13) 地場産材活用対策作業道開設事業（作業道開設補助）【地場産材活用対策作業道開設事業交付金】

年 度	申 請 件 数	作 業 道 距 離	交 付 金 額
令和6年度	0 件	0m	0 円
合計 (H20～R6)	56 件	23,198m	46,648,000 円

幅員 2m以上の作業道：2,500 円/m (2,500,000 円限度)

(14) 地場産材利用促進事業（建築物補助）

年 度	申 請 件 数	使 用 量	交 付 金 額
令和6年度	2 件	構造材 70.90 m ³ 内装材 40.00 m ²	700,000 円
合計 (H18～R6)	53 件	構造材 876.65 m ³ 内装材 507.02 m ²	14,694,570 円

構造材を 2 m³以上、若しくは内装材を 5 m²以上使用する木造住宅
 村内住宅：20,000 円/m³、2,500 円/m² (500,000 円限度)
 村外住宅：10,000 円/m³、1,500 円/m² (200,000 円限度)

(15) 林業従事者退職共済補助金

就労日数	金 額
延 1,489 日	174,957 円

(16) みなとモデル二酸化炭素固定認証制度

みなとモデル二酸化炭素固定認証制度とは、東京都港区が区内の建築物等に国産木材の使用を促すことで、区内での二酸化炭素 (CO₂) 固定量の増加と国内の森林整備の促進による CO₂ 吸収量の増加を図り、地球温暖化防止に貢献する制度です。

この制度では、港区と「間伐材を始めとした国産材の活用促進に関する協定」を締結した自治体から産出される協定木材の使用を特に推奨しています。

檜原村と港区は平成 23 年 2 月 9 日に協定を締結し、平成 23 年度から「みなとモデル二酸化炭素固定認証制度登録事業者登録」の受付を開始しました。

・みなとモデル二酸化炭素固定認証制度登録事業者 24 業者

(17) 東京都森林経営管理制度協議会

森林環境譲与税を活用した森林所有者への意向調査の実施に向け、東京都・八王子市・青梅市・あきる野市・日の出町・奥多摩町・檜原村の 1 都 6 市町村による協議会を設立しました。

令和 6 年度は、共同で森林所有者への意向調査及び調査票の集計・分析を行いました。

・負担金：2,033,000 円 ※森林環境譲与税充当事業

観 光 商 工 係

1. 商 工

(1) 小規模事業者経営改善資金融子補給金

区 分	件 数	金 額
前 期 分	9 件	211,330 円
後 期 分	13 件	305,416 円
計	22 件	516,746 円

(2) あきる野商工会に対する補助金

区 分	金 額
人 件 費	1,437,000 円
事 業 費	281,000 円
商 工 会 館 維 持 管 理 費	212,000 円
檜原村役場窓口活用相談支援事業費	387,000 円
住 宅 改 修 工 事 等 助 成 金	460,000 円
キャッシュレス決済ポイント還元事業	11,321,514 円
計	14,098,514 円

(3) 消費者行政

1) 消費生活相談

- 実施日 5 月 29 日、7 月 31 日、9 月 25 日
11 月 27 日、1 月 29 日、3 月 26 日
○実施時間 午後 1 時～午後 3 時

2) 消費者悪質商法等に対する啓発活動

- 高齢者に対する悪質商法等の対策として、東京都消費生活総合センター作成の啓発リーフレットを以下の月に村広報紙にて周知しました。
・リーフレット折り込み実施月：10 月号、3 月号

3) 西多摩地域消費者行政事務連絡会

- 開催日 4 月 25 日、9 月 12 日、11 月 22 日、2 月 18 日

(4) 中小企業信用保険法に基づく認定（セーフティネット保証制度等）

区 分	認定件数
第 2 条第 5 項第 4 号（突発的災害（自然災害等））	0 件
第 2 条第 5 項第 5 号（全国的に業況の悪化している業種）	0 件
計	0 件

(5) 消費経済対策事業

1) 檜原村制135周年記念地域振興券交付

檜原村内の経済の活性化及び物価高騰に対する檜原村民の経済的負担の軽減及び檜原村が村政施行135周年を迎えたことを記念し地域振興券を交付した。

- ・振興券 1人 20,000円
- ・実施期間 令和6年9月2日～令和7年3月14日
- ・申請期限 令和7年2月28日
- ・事業費 40,556,260円（物価高騰対策地域振興券換金業務委託）
- ・業種別売上

主な業種	合計（円）
小売業（食品・雑貨）	17,339,000
小売業（ガソリン）	10,872,000
介護施設	2,975,000
飲食業	2,042,000
小売業（ガス）	1,088,000
自動車整備	1,110,000
美容業	610,000
小売業（工芸品）	132,000
建設業	0
その他	1,010,000
旅館・民宿	167,000
運輸業	0
キャンプ・バーベキュー場	59,000
合計	37,404,000

- ・物価高騰対策地域振興券作成業務委託 977,020円

2) キャッシュレス決済ポイント還元事業（あきる野商工会事業補助金）

本事業により地域内外から管内事業者利用が促進されることで、商工会管内の事業者支援の一助となる。さらにキャッシュレス決済普及促進により、地域社会全般の育成発展効果を図る。

- ・実施期間 令和6年7月1日～令和6年8月25日（早期終了）
- ・実施内容 キャッシュレス決済を利用する一般消費者が本事業の実施期間中に対象店舗において対象商品の購入を行うに際し、キャッシュレス決済を利用した場合、キャッシュレス決済事業者が一般消費者にキャッシュレス決済時の金額の25%をポイントとして付与。
- ・対象決済 PayPay
- ・対象店舗 村内事業者のうち、檜原村及びあきる野商工会並びにキャッシュレス決済事業者が対象として指定した事業所。
- ・店舗数 63店舗
- ・決済額 38,373,586円
- ・還元額 8,972,587円

2. 観 光

(1) 公衆トイレ管理費 1,278,200 円 (①+②+③)

(単位: 円)

公衆トイレ名	上下水道料 ①	電気料 ②	汲 取 料 ※浄化槽清掃	浄 化 槽 保守点検料	浄 化 槽 法定点検料	火災保険料	計
中 山 の 滝	18,744	7,901				4,724	31,369
下 元 郷	108,571	137,062				54,005	299,638
払沢駐車場横	48,345	78,304					126,649
払沢の滝入口	54,644	70,585				22,660	147,889
上 川 乗	18,936	21,336				3,775	44,047
人 里	28,057	72,290				27,278	127,625
数馬浅間尾根 登 山 口	22,836	23,226				1,597	47,659
数馬バス停	24,919	26,864				2,636	54,419
柳沢林道	22,836	14,071				2,690	39,597
神戸春日神社前							
神戸岩駐車場前	26,664		※100,463	44,000	5,500		176,627
小 沢	22,836						22,836
小 岩	26,664						26,664
小岩バス停 簡易トイレ							
藤 倉	15,444	29,984	※ 53,537	26,400	5,500	3,775	134,640
総 角 沢		22,012	※ 38,434	26,400	5,500	6,422	98,768
計	439,496	503,635	192,434	96,800	16,500	129,562	1,378,427

◎ 数馬ゲートボール場横簡易トイレは撤去

・消耗品費 ③

地 区	金 額
檜原村内 公衆トイレ全域	335,069 円

(2) 公衆トイレ清掃委託 2,282,237 円

公 衆 ト イ レ 名	清 掃 実 施 回 数	金 額
中 山 の 滝	45 回	54,090 円
下 元 郷	156 回	355,793 円
払沢の滝入口	102 回	138,618 円
上 川 乗	90 回	132,445 円
人 里	155 回	275,086 円
数馬浅間尾根登山口	156 回	229,495 円
数馬バス停	74 回	108,663 円
柳沢林道	158 回	232,431 円
神戸岩駐車場前	103 回	209,053 円
小 沢	44 回	52,888 円
小 岩	36 回	53,407 円
小岩バス停簡易トイレ	18 回	27,324 円
藤 倉	184 回	270,481 円
総 角 沢	97 回	142,463 円
計	1,418 回	2,282,237 円

◎小岩バス停簡易トイレは10月より追加

(3) 河川清掃委託

地 区	請 負 者	清 掃 地 域	金 額
下 元 郷	(公社) 檜原村シルバー人材センター	和 田 橋 上 下 流	193,180 円
上 元 郷	上元郷自治会	上 日 向 橋 上 下 流	194,705 円
本 宿	本宿自治会	北 秋 川 橋 上 下 流	182,420 円
笹 野	秋川漁業協同組合檜原支部	笹 野 大 橋 上 下 流	111,606 円
柏 木 野	柏木野婦人部	柏 木 野 バ ス 停 上 下 流	147,704 円
出 畑	(公社) 檜原村シルバー人材センター	出 畑 バ ス 停 上 下 流	170,123 円
下 川 乗	(公社) 檜原村シルバー人材センター	御 籠 橋 上 下 流	149,229 円
上 川 乗	(公社) 檜原村シルバー人材センター	南 秋 川 橋 下 流	147,704 円
人 里	人里もみじの会委員会	和 田 橋 上 下 流	154,669 円
数 馬	(公社) 檜原村シルバー人材センター	数 馬 バ ス 停 上 下 流	157,718 円
千 足	千足茅倉ソフトボール	千 足 バ ス 停 上 下 流	167,842 円
中 里	中里親睦会	中 里 橋 上 下 流	144,534 円
白 倉	白倉川清掃の会	白 倉 バ ス 停 上 下 流	167,842 円
大 沢	大沢婦人会	大 沢 橋 上 下 流	167,842 円
神 戸	河川清掃 G	神 戸 川	107,306 円
宮ヶ谷戸	宮ヶ谷戸自治会	新 お 初 橋 下 流	138,716 円
夏 地	夏地自治会	夏 地 橋 上 下 流	138,716 円
小 岩	小岩自治会	小 岩 橋 上 下 流	167,842 円
笹 久 保	笹久保自治会	笹 久 保 橋 上 下 流	151,631 円
中 組	藤倉自治会	除 毛 橋 下 流	148,977 円
計			3,110,306 円

下元郷駐車場下川原草刈作業

地 区	金 額	回 数	請負者
下 元 郷	55,000 円	2 回	秋川漁業協同組合檜原支部

(4) 公益社団法人シルバー人材センターへの業務委託

1) 観光ごみ分別収集委託

地 区	金 額	回 数	ごみ収集量
檜原村内都道	1,064,472 円	51 回	74 袋 (可燃: 48 袋 不燃: 12 袋 資源: 14 袋)

2) 公衆トイレ建物清掃委託

地 区	金 額	回 数
檜原村内 公衆トイレ 3 か所	129,816 円	18 回

3) 滝めぐり遊歩道整備委託

地 区	金 額	回 数
檜原村内 滝 8 か所	235,968 円	2 回

4) 払沢の滝周辺交通整理業務委託

地 区	金 額	日 数	人 員
払沢の滝入口、駐車場等	1,379,896 円	87 日	164 人

5) バス停清掃業務委託

地 区	金 額	回 数
檜原村内 バス停 27 か所	413,540 円	23 回 (東・北部 12 回、南部 11 回)

(5) 業務委託関係

委 託 件 名	金 額	請 負 業 者	備 考
遊歩道補修等整備委託	2,051,288 円	(株)永美総建外 3 社	数馬臼久保浅間尾根登山道整備外 5 か所
登山道巡視委託	306,953 円	(特非) フジの森	11 エリア 各 1 回
檜原村内公衆トイレ調査業務委託	1,319,450 円	(一社) 檜原村観光協会	公衆トイレ設置場所の整理、設置の過不足に関するヒアリング調査、公衆トイレの現地調査、管理状況の評価と新規整備の提案
森林資源を活用した魅力創出事業委託	21,450,000 円	(株)永美総建	払沢の滝遊歩道整備(ウッドチップ舗装、転落防止柵補修、植栽) L=274m
グラウンド整備委託	429,000 円	高木建設(株)	払沢の滝ふるさと夏まつり実施後の小学校・中学校グラウンド整備一式

(6) 修繕関係

修 繕 件 名	金 額	請 負 業 者	備 考
檜原村誘導案内看板表面変更及び設置	297,000 円	(株)サンニチ印刷	誘導案内看板設置場所(上川乗、笛吹、数馬)、設置枚数(4 枚)
神戸岩入口バス停の窓ガラス交換	40,000 円	(有)吉澤工務店	
公衆トイレ水まわり等修繕 3 件	195,800 円	八洲環境保全(有)、平野設備工業	設備等修繕 3 件
計	532,800 円		

(7) 工事関係

工 事 件 名	金 額	請 負 業 者	備 考
神戸岩駐車場改修工事	6,600,000 円	翠高庭苑(株)	区画線工 102.6m、パーキングブロック設置工 20 個、舗装工 266 m ² 、転落防止付防護柵設置工 44m、基礎工 44.2m
小林家住宅登山道整備改修工事	2,794,000 円	草間工業(株)	登山道路面補強・手摺設置 68m、土留鋼板設置 15m、資材人力運搬等
元郷バス停囲いサッシ張替工事	253,440 円	(有)吉澤工務店	後方、左右 ポリカ波板張替え
計	9,647,440 円		

(8) 一般社団法人檜原村観光協会補助金

区 分	金 額
人 件 費	5,280,000 円
五日市駅前観光案内所負担金	510,000 円
物 販 出 店 事 業 費	1,000,000 円
計	6,790,000 円

(9) 払沢の滝まつり実行委員会補助金

区 分	金 額
払 沢 の 滝 ふ る さ と 夏 ま つ り	8,350,000 円
払 沢 の 滝 冬 ま つ り	250,000 円
計	8,600,000 円

(10) イベント

1) 払沢の滝ふるさと夏まつり

実 施 日：令和 6 年 8 月 17 日（土）～8 月 18 日（日）

時 間：令和 6 年 8 月 17 日（土）午後 2 時 00 分～午後 9 時 00 分

令和 6 年 8 月 18 日（日）午後 1 時 00 分～午後 9 時 00 分

来場者数：9,710 名 （17 日→5,057 名、18 日→4,653 名）

○滝のライトアップ

実 施 日：令和 6 年 8 月 14 日（水）～8 月 18 日（日）

時 間：午後 6 時 30 分～午後 8 時 30 分

来場者数：91 名

2) 払沢の滝冬まつり

○氷瀑クイズ

応募期間：令和6年11月6日～12月31日

(結氷率調査期間 令和7年1月5日～2月20日)

応募総数：1,586通

当選者：20名

最大結氷日：令和7年2月20日（結氷率65%）

○フォトコンテスト

実施期間：令和7年1月5日～2月20日

概要：Instagramを活用してオンラインでの開催を行った。集まった作品を実行委員の投票によって各賞を決定し、檜原村内事業所の商品券や特産品などを贈った。

応募作品：81作品

○払沢の滝冬まつり感謝祭

実施期間：令和7年1月5日～2月20日

概要：期間中に払沢の滝に訪れた観光客に楽しんでもいただけるように氷のオブジェを作成した。

(11) 一般社団法人大多摩観光連盟負担金

区 分	金 額
会 費 ・ 事 業 費 負 担 金	999,000 円

(12) 観光パンフレット作成補助金

区 分	金 額
ひのはら村のごはんパンフレット作成（改訂と増刷）25,000部	850,000 円
観光パンフレット作成（改訂と増刷）25,000部	990,000 円
パンフレット作成にかかる情報更新作業費等	611,000 円
計	2,451,000 円

(13) エコツーリズム推進協議会交付金

檜原村エコツーリズム推進協議会では、平成30年4月6日付けで全国13番目に国からの認定を受けた全体構想を基に、エコツーリズム推進に向けて協議会や部会で協議を重ね、事業を進めています。令和5年4月1日から、(一社)檜原村観光協会に事務局を移行した。

区 分	金 額
檜原村エコツーリズム推進協議会交付金	4,189,062 円

1) 会議

推進協議会 1回

運営検討会議 3回

2) 事業活動

○普及啓発事業

インフォメーションセンター開設

ガイド情報交換会 1回

清掃活動 1回

○人材育成事業

エコツアーガイド養成講習会・勉強会 9回 24名合格

エコツーリズムに関する広報活動

エコツアー認証申請書審査 7件

○エコツアー実施状況

ツアー本数 37本

ツアー参加者数 160人

(14) 檜原温泉センター数馬の湯

1) 管理運営

指 定 管 理 者	指 定 期 間
(株)数馬観光デザインセンター	令和6年4月1日～令和11年3月31日

2) 入館者数

4月	5月	6月	7月	8月	9月	
2,996名	3,715名	2,899名	3,013名	3,722名	3,174名	
10月	11月	12月	1月	2月	3月	計
2,907名	4,018名	2,700名	3,036名	2,797名	1,397名	36,374名

3) 修繕関係

修 繕 件 名	金 額	請 負 業 者
脱衣場照明交換	495,000円	山崎電気
換気扇修繕	385,000円	山崎電気
誘導灯設備修繕	75,130円	(株)セイフティー
厨房給排水漏水修繕	66,000円	平野設備工業
厨房給湯管漏水に伴う配管替え修繕	99,000円	平野設備工業
消火器交換	66,000円	(株)セイフティー
防火施設の扉閉鎖不良・外壁タイルひび割れ修繕	316,800円	(有)吉澤工務店
修繕（畳表替工事）	378,730円	小林建築
計	1,881,660円	

4) 業務委託関係

委 託 件 名	金 額	請 負 業 者	備 考
温泉センター配管等洗浄業務委託	660,000円	太陽薬品産業(株)	配管洗浄2回
薪ボイラー保守点検委託	638,000円	(株)巴商会	3回
灯油ボイラー保守点検委託	187,000円	(株)日本サーモエナー	2回

5) 工事関係

工 事 件 名	金 額	請 負 業 者	備 考
敷地内法面補強工事	2,178,000 円	(株)永美総建	下刈り、法面崩土掘削、法面整形 55.0 m ² モルタル吹付 55.0 m ² プラント設置、撤去
建築設備等改修工事	1,161,600 円	(有)吉澤工務店	男女浴室塗装仕上げ 壁ひび割れ処理、 防火扉閉鎖不良修繕、トップライト廻り雨漏れ修繕、外壁白華汚れ塗装処理、 屋上空調開閉基盤ボックス発錆塗装処理、地下1階ポンプ室コンクリート面白華汚れ塗装処理、外壁タイルひび割れ交換、養生清掃

6) 備品関係

備 品 件 名	金 額	請 負 業 者	備 考
冷凍冷蔵庫	825,000 円	ホシザキ東京(株)	1 台

7) 負担金関係

○村民開放事業負担金

村民の健康増進の一環と、入浴料を無料にすることでより多くの村民の方に檜原温泉センター数馬の湯を利用してもらい、今後も継続的に数馬の湯の利用に繋げることを目的として実施しました。

実施時期・利用者数

実施時期		利用者数		
		大人	小人	計
令和7年 1月1日～2月28日	51日間	515名	86名	601名

負担金

区 分	金 額
大人 400 円×515 名	206,000 円
小人 200 円×86 名	17,200 円
計	223,200 円

(15) 檜原村観光情報

情 報 発 信 媒 体	投稿記事数
F a c e b o o k	1,011 件
I n s t a g r a m	168 件

3. じゃがいも焼酎製造等事業

じゃがいも焼酎製造等施設「ひのはらファクトリー」は、村の特産品であるじゃがいものブランド化を図り、観光客の誘致強化に向けて整備したじゃがいも焼酎を含む「特色のある農産品づくり」の拠点となる総合施設です。

(1) じゃがいも焼酎製造等施設（ひのはらファクトリー）指定管理者

- ・指 定 管 理 者 株式会社ウッドボックス
- ・指 定 管 理 期 間 令和3年4月1日～令和8年3月31日
- ・令和6年度指定管理料 なし

※令和3年7月27日オープン。

(2) 入館者数

4 月	5 月	6 月	7 月	8 月	9 月	
494 名	650 名	494 名	653 名	744 名	642 名	
10 月	11 月	12 月	1 月	2 月	3 月	計
510 名	297 名	494 名	155 名	341 名	356 名	5,830 名

(3) 檜原産じゃがいも焼酎年間製造・販売

檜原産じゃがいも調達量	全体 1.7t 内訳 1.3t 焼酎、0.2t 厨房、0.2t 廃棄
ひのはら物語 25 度 500ml 製造数	約 2,300 本相当分酒造済み
令和6年度販売数 (令和6年4月1日～令和7年3月31日)	1,269 本販売

4. 神戸国際マス釣場整備事業

神戸国際マス釣場の整備を行い集客数の増加、地域が取り組む地産地消や伝統漁法の披露を支援など檜原村の内水面漁業振興を図ることを目的とした事業です。

・内水面漁業環境活用施設整備事業（東京都補助事業）

神戸国際マス釣場建替工事 132,946,000 円

【事業費の内訳】 東京都 87,243,000 円

檜原村 45,703,000 円

件 名	金 額	請負業者	備 考
神戸国際マス釣場建替工事監理業務委託	5,922,400 円	(有) カール	神戸国際マス釣場建替工事の建築に伴う施工監理
神戸国際マス釣場解体工事	5,677,980 円	(株) 光壽建築	既存施設建物解体 146 m ² 、基礎撤去 126.3 m ² 、処分
神戸国際マス釣場建替工事仮事務所設置工事	10,742,655 円	(株) 光壽建築	平屋軽量鉄骨造 53.28 m ²
神戸国際マス釣場建替工事	132,946,000 円	(株) 光壽建築	木造 2 階建 1 階 139.05 m ² 2 階 94.96 m ² デッキ 149.16 m ²
神戸国際マス釣場厨房備品購入	8,745,000 円	ホシザキ東京 (株) 福生営業所	厨房備品
	406,373 円	(株) コイワイ	厨房食器類
神戸国際マス釣場什器備品購入	5,610,000 円	オフィスアメニティ販売 (株)	管理棟デスク等什器
	2,149,400 円	(株) BOSTEC	キャッシュレス券売機 1 台
	2,035,000 円	オフィスアメニティ販売 (株)	薪ストーブ 1 台

生 活 環 境 係

I. 環境衛生

1. し尿汲取り

(令和7年3月31日現在)

汲 取 世 帯 数 (有 料 汲 取 分)	8 7 世帯 (6 2 世帯)
一般汲取	4 5 世帯
無 臭	3 7 世帯
無臭延長	4 世帯
延 長	1 世帯
汲取不可能世帯数	2 5 世帯
浄 化 槽 世 帯 数	1 0 7 世帯
合併処理浄化槽	6 4 世帯
単独処理浄化槽	4 3 世帯

(1) 月別投入実績

(単位：ℓ)

月	生し尿 A	浄化槽汚泥 B	計 A+B	汲取業者	浄化槽汚泥 運搬業者
6. 4	8, 2 4 0	1 3, 3 5 0	2 1, 5 9 0	(有) 五日市清掃	(有) 五日市清掃
5	7, 7 6 0	7, 5 4 0	1 5, 3 0 0		
6	8, 2 8 0	2 1, 0 1 0	2 9, 2 9 0		
7	7, 9 3 0	1 4, 9 9 0	2 2, 9 2 0		
8	8, 0 4 0	2 0, 4 3 0	2 8, 4 7 0		
9	1 2, 2 1 0	3 5, 7 5 0	4 7, 9 6 0		
1 0	1 2, 0 3 0	5, 5 7 0	1 7, 6 0 0		
1 1	4, 1 2 0	7, 3 8 0	1 1, 5 0 0		
1 2	8, 2 1 0	1 1, 2 1 0	1 9, 4 2 0		
7. 1	8, 2 7 0	6, 9 8 0	1 5, 2 5 0		
2	8, 2 1 0	3, 9 5 0	1 2, 1 6 0		
3	8, 2 3 0	2 3, 3 3 0	3 1, 5 6 0		
計	1 0 1, 5 3 0	1 7 1, 4 9 0	2 7 3, 0 2 0		

(2) し尿汲取り不可能世帯補助金実績

年度	補助件数	補助金額
令和2年度まで	277件	5,263,000円
令和3年度	18件	342,000円
令和4年度	16件	304,000円
令和5年度	20件	380,000円
令和6年度	17件	323,000円
計	348件	6,612,000円

※平成22年度から補助事業開始

2. 浄化槽

(1) 浄化槽年度別設置数

(単位：基)

年度 \ 基数	5人槽	6人槽	7人槽	8人槽	10人槽	計
令和2年度まで	52	42	58	74	19	245
令和3年度	1	0	0	0	0	1
令和4年度	0	0	0	0	0	0
令和5年度	1	0	0	0	0	1
令和6年度	0	0	1	0	0	1
計	54	42	59	74	19	248

※昭和61年度から補助事業開始

○浄化槽設置基準

n = 人 槽	A ≤ 130 m ² の 場 合	n = 5人槽
A = 床面積 (m ²)	130 m ² < A の 場 合	n = 7人槽
	台所及び浴槽が2箇所以上	n = 10人槽

(2) 浄化槽補助金財源内訳

(単位：千円)

年度 \ 予算	国庫補助金	東京都補助金	村 負 担	計
令和2年度まで	45,247	41,431	51,300	137,978
令和3年度	128	128	128	384
令和4年度	0	0	0	0
令和5年度	250	250	250	750
令和6年度	250	284	318	852
計	45,875	42,093	51,996	139,964

※昭和61年度から補助事業開始

(3) 浄化槽清掃補助金実績（区域外を除く）

年 度	合併処理		単独処理		合 計	
	件数	補助金額	件数	補助金額	件数	補助金額
令和2年度まで	42	1,512,000 円	29	754,000 円	71	2,266,000 円
令和3年度	21	756,000 円	16	416,000 円	37	1,172,000 円
令和4年度	4	144,000 円	14	364,000 円	18	508,000 円
令和5年度	1	36,000 円	9	234,000 円	10	270,000 円
令和6年度	0	0 円	10	260,000 円	10	260,000 円

(4) 浄化槽清掃補助金実績（区域外）

年 度	補助件数	補助金額
令和6年度	18 件	1,352,407 円

(5) 下水道区域外浄化槽設置交付金

年 度	補助件数	補助金額
令和6年度	1 件	463,500 円

3. ごみ収集

(1) 収集箇所及び回数

【収集箇所】

可 燃 ご み	235箇所	不 燃 ご み 資 源	115箇所
---------	-------	----------------	-------

【収集回数】

可 燃 ご み	週2回	粗 大 ご み	個別収集（有料）
不 燃 ご み	月2回	有 害 ご み	不燃ごみと同じ
資 源	週1回		

(2) 月別搬入実績

(単位：トン)

月	ご み 搬 入 量							計
	可 燃 ご み		不 燃 ご み		粗大ごみ		資 源	
	持込み	業者回収	持込み	業者回収	持込み	業者回収	業者回収	
6. 4	0.00	48.74	0.00	1.11	1.57	1.90	11.78	65.10
5	0.09	48.76	0.00	1.15	1.62	2.67	11.19	65.48
6	0.00	41.42	0.00	1.45	1.05	3.69	11.16	58.77
7	0.02	51.52	0.00	0.91	1.03	2.73	9.56	65.77
8	0.00	46.40	0.00	0.86	1.51	3.55	10.57	62.89
9	0.00	44.02	0.00	0.37	0.94	2.81	10.15	58.29
10	0.00	46.77	0.00	0.76	2.98	3.25	8.99	62.75
11	0.03	41.66	0.00	1.35	2.05	4.20	10.45	59.74
12	0.00	41.26	0.00	1.46	1.77	2.46	11.46	58.41
7. 1	0.06	44.86	0.00	1.07	1.63	2.04	9.87	59.53
2	0.05	35.01	0.00	0.61	2.07	1.81	7.91	47.46
3	0.25	38.02	0.00	0.60	1.48	1.69	7.82	49.86
計	0.50	528.44	0.00	11.70	19.70	32.80	120.91	714.05

(3) 年度別搬入実績

(単位：トン)

年度	人口	ご み 搬 入 量					計 (資源を除く)
		可 燃 ご み	不 燃 ご み	粗 大 ご み	資 源		
平成25年度	2,441	433.7	98.1	75.7	187.4		607.5
平成26年度	2,373	604.2	11.3	41.5	195.8		657.0
平成27年度	2,323	608.0	12.9	53.6	194.7		674.5
平成28年度	2,271	589.5	14.2	55.6	172.7		659.3
平成29年度	2,231	578.4	13.5	50.1	170.7		642.0
平成30年度	2,194	585.6	13.6	53.0	174.1		652.2
令和元年度	2,125	573.4	11.9	61.4	170.3		646.7
令和2年度	2,101	581.6	17.7	80.0	174.0		679.3
令和3年度	2,067	574.9	15.1	60.1	155.8		650.1
令和4年度	2,018	561.1	13.2	55.3	138.7		629.6
令和5年度	1,969	551.3	13.8	41.0	137.1		606.1
令和6年度	1,910	528.9	11.7	52.5	120.9		593.1

※平成26年度より特別養護老人ホームの可燃ごみ（紙おむつ類）を収集しています。

(4) 一般廃棄物収集手数料（事業所分）※平成23年度から制度開始 ※各サイズ1袋10枚入り

可燃 小 (20ℓ) 800 円/袋		可燃 大 (40ℓ) 1,600 円/袋		不燃 小 (15ℓ) 600 円/袋		不燃 大 (30ℓ) 1,200 円/袋	
167 袋	133,600 円	2,094 袋	3,350,400 円	4 袋	2,400 円	20 袋	24,000 円

合計 2,286 袋 3,510,400 円

4. 高齢者世帯等ごみ回収業務委託

(令和7年3月31日現在)

年 度	利 用 件 数			計
	東 部	北 部	南 部	
令 和 6 年 度	1 3 件	1 3 件	1 2 件	3 8 件

※中止件数を除く

5. 環境美化ふれあいデー（村内一斉清掃）

○令和6年5月26日（日） 26自治会実施

6. 不法投棄処理件数

○村 内 全 域 1 2 件

○業者委託費 0 円 ○廃家電リサイクル費用等 0 円

7. 資源回収奨励金交付団体

○登録団体数 1 団体

○年間収集量 雑誌等 1 6 0 k g 段ボール 5 3 5 k g ステン 1 k g
アルミ缶 8 5 k g F ケーブル（銅） 2 9 k g
クーラーパイプ 2 k g 鉄 1 8 5 k g エアコン 2 0 5 k g
モーター 2 5 k g

○補 助 金 額 1 4, 7 2 4 円

8. 動物死体処理件数

○猫 1 件 ○犬 0 件

9. 生ごみ処理機器購入費補助事業

区 分	補 助 基 数	補 助 金 額
令和2年度まで	2 4 基	3 6 2, 0 0 0 円
令 和 3 年 度	2 基	5 8, 0 0 0 円
令 和 4 年 度	4 基	7 9, 0 0 0 円
令 和 5 年 度	2 基	5 0, 0 0 0 円
令 和 6 年 度	5 基	1 3 2, 0 0 0 円
計	3 7 基	6 8 1, 0 0 0 円

※平成20年度から補助事業開始、平成20年度から平成24年度までは補助率1／2、限度額
1 5, 0 0 0 円、平成25年度から限度額3 0, 0 0 0 円

10. 薪ストーブ設置費補助事業

年 度	補 助 基 数	補 助 金 額
令和2年度まで	12基	3,150,000円
令和3年度	3基	751,000円
令和4年度	1基	300,000円
令和5年度	2基	583,000円
令和6年度	2基	600,000円
計	20基	5,384,000円

※平成28年度から補助事業開始 補助率1/3 限度額 300,000円

11. 薪ストーブ等煙突清掃補助事業

年 度	補 助 件 数	補 助 金 額
令和2年度まで	9件	90,000円
令和3年度	4件	40,000円
令和4年度	2件	20,000円
令和5年度	2件	20,000円
令和6年度	4件	40,000円
計	21件	210,000円

※平成28年度から補助事業開始 補助率1/2 限度額 10,000円

12. 秋川流域斎場組合利用件数

○火 葬 場 使 用 件 数 81件 ○斎場（式場）使用件数 18件

13. 日照の確保に伴う事業（ひのはら緑（力）創造事業）

年 度	件 数	実 施 地 区	補 助 金 額
令和2年度まで	7件	下元郷、上川乗、上平、数馬上、神戸、小岩	11,674,000円
令和3年度	2件	神戸、上平	4,000,000円
令和4年度	1件	神戸	1,624,000円
令和5年度	0件		0円
令和6年度	0件		0円

14. 定住化のための簡易水道事業

年 度	補 助 件 数	補 助 金 額
令和6年度	0件	0円

15. ハチ防護服貸出件数

○防護服貸出 8件

1 6. 畜犬登録及び狂犬病予防注射

畜 犬 登 録 数 (令和 7 年 3 月 31 日現在)	狂 犬 病 予 防 注 射 実 施 数		
	集 団 (春)	随 時	計
1 0 5 頭 (新規登録：1 2 頭)	5 1 頭	2 0 頭	7 1 頭

1 7. 環境関係

(1) 緑のカーテン設置

地球温暖化防止や節電対策を目的として、平成 2 1 年度から庁舎南側に「緑のカーテン」を設置しています。

「緑のカーテン」はアサガオやゴーヤなどのつる性の植物を窓の外に這わせた植物のカーテンです。夏の強い日差しを和らげ葉の蒸散作用により周囲の温度を下げてくれるので、室温の上昇を抑えてくれます。これにより冷房の使用抑制による省エネルギー効果が期待できます。

(2) 木質バイオマス事業

檜原村木質バイオマスタウン構想に基づき、村内の木質資源（木材）を木質バイオマス燃料として活用するため、温泉センター数馬の湯に薪ボイラー（2 基）を設置し、燃料となる薪の製造施設を檜原村南郷地区（旧南檜原小学校跡地）へ建設しました。そして、平成 2 9 年度には、やすらぎの里へチップボイラーを設置し平成 3 0 年度から稼動しています。

・ 設備及び施設の概要

施設（設備）名	設置年度	設 置 場 所	設 備 概 要
薪ボイラー設置	平成 23 年度	温泉センター 数馬の湯	薪ボイラー設置（80KW×2 基） 型式：Novatronic80.0/80 蓄熱タンクの設置（5 t）
チップボイラー 設置	平成 29 年度	やすらぎの里	チップボイラー設置（240KW×1 基） 型式：UTSR-240 密閉式膨張タンク等の設置

(3) 太陽光発電設置等事前調査業務委託

区 分	金 額	内 容
太陽光発電設置等事前調査業務委託	330,000 円	檜原小学校、檜原中学校、やすらぎの里へ太陽光発電設備等の設置に向けた事前現地調査を実施。

(4) 小水力発電設備導入可能性調査業務委託

区 分	金 額	内 容
小水力発電設備導入可能性調査業務委託	7,095,000 円	小水力発電設備の導入が可能な地点の選定とその地点における概略設計を実施。

18. 一部事務組合負担金

○西秋川衛生組合

市町村名	負担金			負担率
	ごみ処理	し尿	合計	
檜原村	45,214千円	12,000千円	57,214千円	5.1%
あきる野市	679,267千円	111,000千円	790,267千円	70.8%
日の出町	161,860千円	9,000千円	170,860千円	15.4%
奥多摩町	72,560千円	25,000千円	97,560千円	8.7%
計	958,901千円	157,000千円	1,115,901千円	100.0%

○秋川流域斎場組合

市町村名	負担金	負担率
檜原村	8,542千円	5.3%
あきる野市	106,362千円	66.5%
日の出町	30,778千円	19.3%
奥多摩町	14,318千円	8.9%
計	160,000千円	100.0%

19. 河川水質検査

調査項目	単位	北秋川 大沢橋				秋川 数馬一枚石橋			
		6.6.12	6.8.28	6.11.29	7.2.10	6.6.12	6.8.28	6.11.29	7.2.10
調査年月日	—	6.6.12	6.8.28	6.11.29	7.2.10	6.6.12	6.8.28	6.11.29	7.2.10
天候	—	晴	曇	晴	晴	晴	曇	晴	晴
気温	℃	22.0	26.5	6.4	5.0	18.6	20.8	4.8	1.0
水温	℃	18.0	21.4	8.8	3.0	14.0	17.5	6.8	2.0
透視度	度	>50	>50	>50	>50	>50	>50	>50	>50
色相	—	無色	淡黄緑色	無色	無色	無色	無色	無色	無色
臭気	—	無臭	微川藻臭	無臭	無臭	無臭	無臭	無臭	無臭
pH	pH	7.4	7.8	6.8	7.4	7.4	7.8	6.6	7.7
BOD	mg/L	0.6	0.8	<0.5	<0.5	0.5	0.5	<0.5	<0.5
COD	mg/L	1.2	1.7	1.0	1.5	1.1	1.3	1.3	1.1
SS	mg/L	<1	1	<1	<1	<1	<1	<1	<1
DO	mg/L	9.1	12.3	11.7	12.8	9.5	11.9	11.5	12.6
大腸菌数	CFU/100mL	3	6	2	2	0	0	0	0
全窒素	mg/L	0.87	1.40	0.96	1.35	0.78	0.85	0.73	1.16
亜硝酸性窒素	mg/L	0.003	<0.002	0.004	0.002	0.003	0.009	0.005	0.002
硝酸性窒素	mg/L	0.55	1.14	0.62	1.18	0.52	0.57	0.39	0.97
ケルダール窒素	mg/L	0.32	0.26	0.34	0.17	0.26	0.27	0.33	0.19
全りん	mg/L	0.028	0.031	0.018	0.022	0.018	0.009	0.013	0.020
MBAS	mg/L	<0.02	<0.02	<0.02	<0.02	<0.02	<0.02	<0.02	<0.02
流量	m³/S	0.956	1.27	0.581	0.146	0.817	1.11	0.306	0.117

調査項目	単位	秋 川 小 向 橋				秋 川 上 日 向 橋			
調査年月日	—	6. 6. 12	6. 8. 28	6. 11. 29	7. 2. 10	6. 6. 12	6. 8. 28	6. 11. 29	7. 2. 10
天候	—	晴	曇	晴	晴	晴	晴	晴	晴
気温	℃	21. 6	23. 9	7. 4	-2. 0	20. 8	25. 3	7. 8	-1. 0
水温	℃	15. 0	19. 1	7. 6	1. 0	17. 2	20. 5	8. 4	1. 0
透視度	度	>50	>50	>50	>50	>50	>50	>50	>50
色相	—	無 色	無 色	無 色	無 色	無 色	淡黄緑色	無 色	無 色
臭気	—	無 臭	無 臭	無 臭	無 臭	無 臭	微川藻臭	無 臭	無 臭
p H	pH	7. 8	7. 9	6. 7	7. 9	7. 9	7. 9	6. 9	7. 8
BOD	mg/L	0. 6	0. 5	0. 7	0. 7	0. 5	0. 5	0. 8	0. 6
COD	mg/L	1. 3	1. 4	1. 8	1. 6	1. 4	1. 6	1. 6	1. 4
SS	mg/L	<1	<1	1	<1	<1	<1	<1	<1
DO	mg/L	8. 8	12. 1	11. 8	11. 8	9. 5	10. 2	12. 0	8. 9
大腸菌数	CFU/100mL	2	4	2	4	9	12	4	8
全窒素	mg/L	0. 91	1. 69	0. 86	1. 24	1. 26	1. 39	0. 90	1. 45
亜硝酸性窒素	mg/L	0. 004	0. 002	0. 005	0. 002	0. 003	0. 003	0. 004	0. 003
硝酸性窒素	mg/L	0. 64	1. 40	0. 51	1. 05	1. 02	1. 17	0. 58	1. 25
ケルダール窒素	mg/L	0. 27	0. 29	0. 34	0. 19	0. 24	0. 22	0. 32	0. 20
全りん	mg/L	0. 018	0. 013	0. 014	0. 019	0. 018	0. 013	0. 020	0. 022
MBAS	mg/L	<0. 02	<0. 02	<0. 02	<0. 02	<0. 02	<0. 02	<0. 02	<0. 02
流量	m³/S	0. 981	1. 21	0. 581	0. 231	3. 15	4. 72	1. 75	0. 689

20. ふん便性大腸菌群数調査

調査項目	単位	北 秋 川				秋 川			
		下除毛 新橋	小和田橋	大沢橋	柳沢出口	数馬 一枚岩橋	人里 和田橋	小向橋	宮の沢橋
調査年月日	—	6. 6. 12	6. 6. 12	6. 6. 12	6. 6. 12	6. 6. 12	6. 6. 12	6. 6. 12	6. 6. 12
天候	—	晴	晴	晴	晴	晴	晴	晴	晴
気温	℃	22. 0	21. 8	22. 0	22. 4	18. 6	19. 6	21. 6	19. 6
水温	℃	15. 0	18. 0	18. 0	16. 8	14. 0	17. 6	15. 0	18. 0
透明度	度	>50	>50	>50	>50	>50	>50	>50	>50
色相	—	無色	無色	無色	無色	無色	無色	無色	無色
臭気	—	無臭	無臭	無臭	無臭	無臭	無臭	無臭	無臭
p H	pH	7. 6	7. 5	7. 4	7. 5	7. 4	7. 4	7. 8	7. 6
ふん便性大 腸菌群数	個/ 100mL	6	7	32	20	8	22	18	17

調査項目	単位	秋 川	
		上日向橋	和田橋
調査年月日	—	6. 6. 12	6. 6. 12
天候	—	晴	晴
気温	℃	20. 8	22. 0
水温	℃	17. 2	17. 4
透明度	度	>50	>50
色相	—	無色	無色
臭気	—	無臭	無臭
p H	pH	7. 9	7. 8
ふん便性大腸菌群数	個/100mL	37	15

2 1. 簡易給水施設

(1) 修繕

区分	金額	備考
倉掛簡易給水施設水道管漏水修繕	2 6 4, 0 0 0 円	
藤倉中組簡易休止施設搬入路整備修繕	7 3 1, 5 0 0 円	
中組簡易給水施設水道管漏水修繕	9 9, 0 0 0 円	
数馬簡易休止施設水道管漏水修繕	5 5, 0 0 0 円	
数馬地内内台簡易給水受水槽接続修繕	1 3 2, 0 0 0 円	
数馬下内台地区浄水場電力計板修繕	4 0, 7 0 0 円	
中組簡易給水施設取水槽改修修繕	9 9, 0 0 0 円	
計	1, 4 2 1, 2 0 0 円	

(2) 委託

区分	金額	備考
湯久保地区水道施設整備等調査業務委託料	4, 1 8 0, 0 0 0 円	

Ⅱ. 水 道

1. 年間給水人口

月	行政区域内		給水区域内 A		村簡易水道 B		簡易給水施設		普及率 B／A	
	世帯数	人 口	世帯数	人 口	世帯数	人 口	世帯数	人 口	世帯数	人 口
4 月	1, 109	1, 965	1, 059	1, 889	1, 059	1, 889	50	76	100. 0%	100. 0%
6 月	1, 107	1, 952	1, 057	1, 876	1, 057	1, 876	50	76	100. 0%	100. 0%
8 月	1, 102	1, 944	1, 052	1, 868	1, 052	1, 868	50	76	100. 0%	100. 0%
10 月	1, 100	1, 928	1, 050	1, 852	1, 050	1, 852	50	76	100. 0%	100. 0%
12 月	1, 105	1, 923	1, 055	1, 847	1, 055	1, 847	50	76	100. 0%	100. 0%
2 月	1, 102	1, 917	1, 052	1, 841	1, 052	1, 841	50	76	100. 0%	100. 0%
平均	1, 104	1, 938	1, 054	1, 862	1, 054	1, 862	50	76	100. 0%	100. 0%

(外国人登録者数を含む)

2. メーター口径別給水件数 (令和 7 年 2 月分料金件数)

口径 (mm)	13	20	25	30	40	50	75	計
件 数	849	183	41	10	11	1	2	1, 097

3. 給水使用料徴収区分

区 分	件 数	割 合 (件数)	金 額
口 座 振 替	5, 060 件	75. 6%	32, 127, 523 円
直 接 納 付 書	1, 637 件	24. 4%	26, 534, 068 円
滞 納 分	0 件	0. 0%	0 円
計	6, 697 件	100. 0%	58, 661, 591 円

4. 給水原価及び供給単価

年 度	年間有収水量(m ³) A	費 用(千円) B	給水収益(千円) C	給水原価(円) (B*1000/A)	供給単価(円) (C*1000/A)
平成 30 年度	267,096	54,605	48,796	204.44	182.69
令和元年度	259,860	60,348	46,798	232.23	180.09
令和 2 年度	263,432	50,225	47,254	190.66	179.38
令和 3 年度	262,049	58,830	45,751	224.50	174.59
令和 4 年度	264,951	53,090	47,016	200.38	177.45
令和 5 年度	254,180	49,931	48,664	196.44	191.45
令和 6 年度	262,508	60,996	44,915	232.35	171.09

5. 水質検査

検 査 項 目		回 数	内 容
浄 水	毎日検査項目 (南秋川水系)	毎日	色・濁り・残留塩素濃度 ※北秋川水系については、役場庁舎内で実施
	9 項目 (南北 2 検体)	8 回	一般細菌・大腸菌・塩化物イオン・有機物 (TOC)・味・臭気・色度・pH 値・濁度
	24 項目 (南北 2 検体)	3 回	9 項目に加え、ヒ素及びその化合物・亜硝酸態窒素・シアン化物イオン及び塩化シアン・塩素酸・クロロ酢酸・クロロホルム・ジクロロ酢酸・ジブromokクロロメタン・臭素酸・総トリハロメタン・トリクロロ酢酸・ブromोजクロロメタン・ブromオホルム・ホルムアルデヒド・アルミニウム及びその化合物
	51 項目 (南北 2 検体)	1 回	24 項目に加え、カドミウム及びその化合物・水銀及びその化合物・セレン及びその化合物・鉛及びその化合物・六価クロム化合物・硝酸態窒素及び亜硝酸態窒素・フッ素及びその化合物・ホウ素及びその化合物・四塩化炭素・1,4-ジオキサン・Cis-1,2-ジクロロエチレン及びトランス-1,2-ジクロロエチレン・ジクロロメタン・テトラクロロエチレン・トリクロロエチレン・ベンゼン・亜鉛及びその化合物・鉄及びその化合物・銅及びその化合物・ナトリウム及びその化合物・マンガン及びその化合物・カルシウム、マグネシウム等 (硬度)・蒸発残留物・陰イオン界面活性剤・ジェオスミン・2-メチルイソボルネオール・非イオン界面活性剤・フェノール類
原 水	39 項目 (南北 2 検体)	1 回	一般細菌・大腸菌・カドミウム及びその化合物・水銀及びその化合物・セレン及びその化合物・鉛及びその化合物・ヒ素及びその化合物・六価クロム化合物・亜硝酸態窒素・シアン化物イオン及び塩化シアン・硝酸態窒素及び亜硝酸態窒素・フッ素及びその化合物・ホウ素及びその化合物・四塩化炭素・1,4-ジオキサン・Cis-1,2-ジクロロエチレン及びトランス-1,2-ジクロロエチレン・ジクロロメタン・テトラクロロエチレン・トリクロロエチレン・ベンゼン・亜鉛及びその化合物・アルミニウム及びその化合物・鉄及びその化合物・銅及びその化合物・ナトリウム及びその化合物・マンガン及びその化合物・塩化物イオン・カルシウム、マグネシウム等 (硬度)・蒸発残留物・陰イオン界面活性剤・ジェオスミン・2-メチルイソボルネオール・非イオン界面活性剤・フェノール類・有機物 (TOC)・pH 値・臭気・色度・濁度
	クリプトスポリジウム等検査 項目 (南北 2 検体)	1 回	クリプトスポリジウム・ジアルジア・指標菌 (嫌気性芽胞菌・大腸菌)
金額			597,000円

6. 放射性物質検査

採取日	採取場所	セシウム 134	セシウム 137
令和 6 年 6 月 3 日	北秋川浄水場（原水）	不検出	不検出
	北秋川浄水場（浄水）	不検出	不検出
	南秋川浄水場（原水）	不検出	不検出
	南秋川浄水場（浄水）	不検出	不検出
令和 6 年 9 月 2 日	北秋川浄水場（原水）	不検出	不検出
	北秋川浄水場（浄水）	不検出	不検出
	南秋川浄水場（原水）	不検出	不検出
	南秋川浄水場（浄水）	不検出	不検出
令和 6 年 12 月 6 日	北秋川浄水場（浄水発生土）注 1	不検出	不検出
令和 6 年 12 月 12 日	北秋川浄水場（原水）	不検出	不検出
	北秋川浄水場（浄水）	不検出	不検出
	南秋川浄水場（原水）	不検出	不検出
	南秋川浄水場（浄水）	不検出	不検出
令和 7 年 3 月 10 日	北秋川浄水場（原水）	不検出	不検出
	北秋川浄水場（浄水）	不検出	不検出
	南秋川浄水場（原水）	不検出	不検出
	南秋川浄水場（浄水）	不検出	不検出

※不検出 < 1 ベクレル/kg

※注 1：不検出 < 10 ベクレル/kg

7. 薬品使用量

品 名	北秋川浄水場		南秋川浄水場		備 考
	使用量 (kg)	金 額	使用量(kg)	金 額	
次 亜 塩 素 酸 ソ ー ダ	2,620	608,364 円	1,300	301,860 円	有効塩素 12%以上
ポリ塩化アルミニウム	2,960	634,920 円	—	—	
希 硫 酸	0	0 円	—	—	
チオ硫酸ナトリウム	0	0 円	—	—	
計		1,243,284 円		301,860 円	

8. 国・都補助事業内訳書

件 名		事業費	事 業 内 訳	契約業者
配水管布設替工事設計委託		15,840,000 円	数馬・人里地内 測量・設計延長＝1,530m	(株) 英設計事務所
配水管布設替工事		121,000,000 円 (内繰越額 26,665,100 円)	数馬地内 高密度ポリエチレン管他 PP-EF φ150 mm L=660.80m PP-EF φ75 mm L= 1.90m	高木建設(株)
監視機器及びポンプ等取替工事		6,985,000 円	南秋川浄水場 濁度計 1 台 南沢ポンプ場・柳沢ポンプ場 水中渦巻ポンプ 各 1 台	シンク・エンジニアリング(株)
合 計		143,825,000 円 (内繰越額 26,665,100 円)		
財 源 内 訳	国庫補助金	42,448,000 円		
	都 補 助 金	39,420,000 円		
	地 方 債	0 円		
	一 般 財 源	61,957,000 円 (内繰越額 26,665,100 円)		

9. 補助事業以外の主要事業

件 名	事業費	事 業 内 訳	契約業者
水道施設塗装工事	1,276,000 円	藤原ポンプ場 78 m ² 笛吹第2ポンプ場 106 m ² 笛吹調整池 90 m ²	(有)市川塗装
簡易水道事業経営戦略策定 支援業務委託	1,639,000 円	簡易水道事業会計における経営 戦略策定業務	(株)フリーフライト
コンクリート構造物点検委 託料	770,000 円	浄水場・配水池・減圧井等のコ ンクリート劣化診断	シンク・エンジニアリング(株)
配水池清掃委託料	1,859,000 円	浄水場・配水池・減圧井等内部 のロボット清掃 〈実施場所〉 八割第一調整池 柳沢調整池 第六配水地 泉沢第三調整池 第四減圧井	浜田工業(株)

10. 配水管・給水管漏水等修理事件数

区 分	件 数	金 額	備 考
配水管等漏水修理	16 件	9,853,249 円	上川乗地内水道管漏水修繕外
機 器 修 理	13 件	2,731,300 円	膜ろ過設備制御盤UPS更新修繕外
配水管補修及び修理	4 件	6,003,800 円	上元郷地内水道管取出修繕外
計	33 件	18,588,349 円	

11. 施設維持管理費内訳

区 分	金 額	備 考
水道施設清掃委託	764,472 円	施設41か所（年2回）
砂 替 委 託	445,280 円	南秋川浄水場ろ過池砂替
砂 洗 委 託	167,416 円	ろ過砂洗い
計	1,377,168 円	

12. メーター設置状況（新規取付、検定満期取替及び凍結異状引替等内訳）

口径 区分	φ13mm	φ20mm	φ25mm	φ30mm	φ40mm	φ50mm	φ75mm	計
新規取付	3 個	4 個	1 個					8 個
検満取替	31 個	17 個	8 個	4 個				60 個
凍結及び 異状引替								
計	34 個	21 個	9 個	4 個				68 個

13. 給水装置工事

工 種	件 数	備 考
新 設 工 事	2 件	給配水工事
改 増 設 工 事	1 件	給配水工事
計	3 件	

1 4. 水道施設概要

北水系簡易水道施設			南水系簡易水道施設		
施設名	所在地	主な設備内容	施設名	所在地	主な設備内容
取 水 堰	藤倉地内	○RC 取水堰 取水量 840 t / 日 ○ステンレス製 スクリーン 取水量 2000 t / 日	取 水 堰	数馬地内	○RC 取水堰 取水量 640 t / 日 ○ステンレス製 スクリーン 取水量 1000 t / 日
沈 砂 池	〃	RC 8.1 t	沈 砂 池	〃	RC 6.7 t
浄 水 場	〃	○電気次亜室 RC 平屋建 面積 52.55 m ² ○膜処理棟 RC 平屋建 面積 127.16 m ² ○膜処理設備 セラミック膜 (MF 膜) 10 エLEMENT ×4 系列 ○最大給水量 1,180 t / 日 ○配水池 RC 100 t ステンレス 162 t × 2 池 ○ポンプ 1 基	浄 水 場	〃	○沈でん池 1 池 (内法 15.8m × 4.1m ×水深 3.3m) ○ろ過池 3 池 (ろ過能力 1 池 320 t) ○配水池 RC 250 t ○次亜塩素酸 ソーダ消毒設備 2 台 ○管理棟 30 m ² ○最大給水量 580 t / 日
藤原調整池	〃	RC 3.8 t	数 馬 上 調 整 池	〃	RC 13.5 t
第 2 配水池	笹久保 地 内	RC 30.0 t RC 100.0 t	第 1 減圧井	〃	RC 4.1 t
第 3 配水池	小岩地内	RC 30.0 t	数 馬 南沢調整池	〃	RC 7.2 t
小岩調整池	〃	RC 13.0 t	第 3 減圧井	〃	RC 10.5 t
小沢減圧槽 (休止中)	夏地地内	RC 3.8 t	第 4 減圧井	笛吹地内	RC 20.0 t RC 70.0 t
第 4 配水池	神戸地内	パネルタンク 30.0 t	笛 吹 第 1 調整池	〃	RC 2.3 t
第 5 配水池	〃	RC 30.0 t	笛 吹 第 2 調整池	〃	RC 3.8 t

北水系簡易水道施設			南水系簡易水道施設		
施設名	所在地	主な設備内容	施設名	所在地	主な設備内容
八 割 第 1 調整池	白倉地内	RC 22.3 t	大 沢 第 1 調整池	上平地内	RC 2.3 t
八 割 第 2 調整池	〃	RC 3.8 t	大 沢 第 2 調整池	〃	RC 3.8 t
柳沢調整池	千足地内	RC 3.8 t	水口調整池	事貫地内	RC 3.8 t
第 6 配水池	茅倉地内	RC 100.0 t	第 5 減圧井	上 川 乗 地 内	RC 20.0 t RC 10.5 t
茅倉調整池	〃	RC 7.0 t	第 6 減圧井	下 川 乗 地 内	RC 30.0 t
泉 沢 第 1 調整池	下 元 郷 地 内	RC 6.8 t	第 7 減圧井	柏 木 野 地 内	RC 10.5 t
泉 沢 第 2 調整池	〃	RC 3.8 t	第 8 減圧井	笹野地内	RC 70.0 t
泉 沢 第 3 調整池	〃	RC 3.8 t	数 馬 ポ ン プ 場	数馬地内	配水池と併用 水中ポンプ 2 基
藤 原 ポ ン プ 場	中組地内	RC 3.3 t 水中ポンプ 2 基	南 沢 ポ ン プ 場	〃	RC 2.3 t 水中ポンプ 2 基
小 岩 ポ ン プ 場	小岩地内	RC 3.3 t 水中ポンプ 2 基	笛 吹 第 1 ポ ン プ 場	笛吹地内	RC 2.3 t 水中ポンプ 2 基
八 割 ポ ン プ 場	白倉地内	RC 3.3 t 水中ポンプ 2 基	笛 吹 第 2 ポ ン プ 場	〃	調整池と併用 水中ポンプ 2 基
柳 沢 ポ ン プ 場	千足地内	RC 3.3 t 水中ポンプ 2 基	大 沢 第 1 ポ ン プ 場	上平地内	RC 2.3 t 水中ポンプ 2 基
茅 倉 ポ ン プ 場	茅倉地内	RC 3.3 t 水中ポンプ 2 基	大 沢 第 2 ポ ン プ 場	〃	調整池と併用 水中ポンプ 2 基
泉 沢 第 1 ポ ン プ 場	下 元 郷 地 内	RC 3.3 t 水中ポンプ 2 基	水 口 ポ ン プ 場	事貫地内	RC 2.3 t 水中ポンプ 2 基
泉 沢 第 2 ポ ン プ 場	〃	第 1 調整池と併用 水中ポンプ 2 基			
泉 沢 第 3 ポ ン プ 場	〃	第 2 調整池と併用 水中ポンプ 2 基			

15. 村指定工事店

(令和7年3月31日現在)

	No	名 称	住 所	備 考
村内工事店	1	高 木 設 備	檜原村 2 9 7 9	
	2	平 野 設 備 工 業	檜原村 9 1 0 8 - 2	
	3	(株)武 田 組	檜原村 1 3 9 3	
	4	(株)永 美 総 建	檜原村 2 6 0	

	No	名 称	住 所	備 考
村 外 工 事 店	5	(有)渡 辺 工 業 所	八王子市千人町 3-9-7	
	6	(有)望 月 設 備 工 業	あきる野市山田 9 6 8-1	
	7	(有)野 口 水 道	あきる野市瀬戸岡 2 9 9-6	
	8	積水ハウス建設東京(株)	町田市下小山田 2 7 2 0-4	
	9	橋 本 設 備 工 業(株)	あきる野市舘谷 1 9 3-2	
	10	(有)カ ネ シ ヨ ウ	あきる野市戸倉 7 3 3-4	
	11	(株)ホ シ ノ	あきる野市二宮 2 4 0 6-1 1	
	12	(有)秋 川 総 合 住 設	あきる野市瀬戸岡 2 7 5-9	
	13	(株)協 同 設 備 工 業	港区白金 1-2-1-E3 5 2 0 号	
	14	(株)平 塚 設 備 工 業	あきる野市山田 9 1 6-1	
	15	(有)村 山 衛 生 設 備	武蔵村山市岸 3-3-4	
	16	(有)加 藤 設 備	あきる野市野辺 2 5 5-1 7	
	17	(株)岡 村 設 備 工 業	武蔵村山市中原 1-16-17	
	18	(有)竹 山 設 備	日の出町平井 1 7 6 2-4	
	19	(株)日 本 水 道 セ ン タ ー	千葉県船橋市浜町 2-3-3 7	
	20	八 洲 環 境 保 全(有)	青梅市今井 1-1 2 2	
	21	東京浴槽事業協同組合	渋谷区渋谷 2-1 0-1 6	
	22	東 京 燃 料 林 産 (株)	昭島市武蔵野 2-6-2 5	
	23	テラルテクノサービス (株)	文京区後楽 2-3-2 7	
	24	(株)ミ タ ッ ク ス	国分寺市東戸倉 1-1 5-1 6	
	25	石 崎 工 業 (株)	青梅市新町 2-3 5-4	
	26	(株)開 成	立川市錦町 6-24-14 日野橋立川ビル 2 階	
	27	(株)ア ク ア サ ー ビ ス	大阪府豊中市庄内栄町 4-5-7	
	28	(株)ク ラ シ ア ン	神奈川県横浜市港北区新横浜 1-2-1	
	29	(株)日 光 建 設	横浜市港北区岸根町 412-1-A207	
	30	(株)忠 光	杉並区西荻南 3-1 6-8	
	31	諸 星 設 備 工 業	八王子市中野上町 5-2 6-8	
	32	(株)I D E A L	大阪府大阪市都島区高倉町 1-11-10 樋口ハイツ 301	
	33	草 場 設 備	国分寺市内藤 2-2 5-1 1	
	34	(株)町 田 清 掃 社	八王子市東浅川町 4 0 2-1 4	

Ⅲ. 下 水 道

1. 公共下水道事業

多摩川流域下水道関連の公共下水道として整備を進めている村の特定環境保全公共下水道事業は、平成 11 年度から事業に着手し、平成 18 年 7 月 1 日に 35 ha の供用開始を行いました。以後、順次供用開始区域を追加し、令和 4 年度末の供用開始区域は 101.94ha となっています。

平成 26 年度に下水道事業計画の変更を行い、認可区域を 95 ha から 102 ha に変更し、令和 4 年度をもって全体計画の整備を終えました。

村の下水道事業は厳しい財政状況の中、計画的かつ効率的に事業を推進していく必要があり、マンホールポンプや管きよの効率的な維持管理、下水道接続率向上に向けての取り組みについて「檜原村下水道プラン 2019」に基づき事業を進めています。

(1) 計画及び事業認可等の状況

区 分	全 体 計 画	事 業 計 画	事 業 認 可
計 画 面 積	102ha	102ha	102ha
計 画 人 口	1,900 人	1,900 人	1,900 人
計 画 汚 水 量	約 1,100 m ³ /日最大	約 1,100 m ³ /日最大	約 1,100 m ³ /日最大
下水排除方式	分 流 式	分 流 式	分 流 式

(2) 整備状況

項目 年度	事業計画		事業認可		整備面積等		
	面積 ha (A)	人口 人	面積 ha (B)	人口 人	管渠延長 m	面積 ha (C)	整備率 % C/B
平成 16 年度まで	76.0	2,620	35.15	1,210	10,109	31.13	88.6
平成 17 年度	76.0 (83.0)	2,620 (2,220)	35.15 (83.0)	1,210 (2,220)	704	3.25	9.2 (3.9)
平成 18 年度	83.0	2,220	83.0	2,220	4,177	11.69	14.1
平成 19 年度	83.0	2,220	83.0	2,220	5,584	12.53	15.1
平成 20 年度	83.0	2,220	83.0	2,220	2,679	12.36	14.9
平成 21 年度	83.0	2,220	83.0	2,220	4,869	7.48	9.0
平成 22 年度	83.0 (95.0)	2,220 (2,240)	83.0 (95.0)	2,220 (2,240)	2,018	3.02	3.6 (3.2)
平成 23 年度	95.0	2,240	95.0	2,240	1,023	0.17	0.2
平成 24 年度	95.0	2,240	95.0	2,240	1,826	1.06	1.1
平成 25 年度	95.0	2,240	95.0	2,240	2,310	7.93	8.3
平成 26 年度	95.0 (102.0)	2,240 (2,070)	95.0 (102.0)	2,240 (2,070)	2,190	2.50	2.6 (2.5)
平成 27 年度	102.0	2,070	102.0	2,070	2,565	2.45	2.4
平成 28 年度	102.0	2,070	102.0	2,070	1,885	0.82	0.8
平成 29 年度	102.0	2,070	102.0	2,070	1,278	1.16	1.1
平成 30 年度	102.0	2,070	102.0	2,070	1,215	1.79	1.8
令和元年度	102.0	2,070	102.0	2,070	823	1.46	1.4
令和 2 年度	102.0	2,070 (1,900)	102.0	2,070 (1,900)	793	0.83	0.8
令和 3 年度	102.0	1,900	102.0	1,900	255	0.13	0.1
令和 4 年度	102.0	1,900	102.0	1,900	114	0.18	0.1
令和 5 年度	102.0	1,900	102.0	1,900	0	0	0
令和 6 年度	102.0	1,900	102.0	1,900	0	0	0
計	102.0	1,900	102.0	1,900	46,417	101.94	99.9

※ () 内は変更認可後の数値

※平成 19 年度繰越事業分は平成 20 年度に含む、平成 22 年度繰越事業分は平成 23 年度に含む

※平成 21 年度繰越事業分は平成 22 年度に含む、平成 25 年度繰越事業分は平成 26 年度に含む

(3) 供用開始区域

日 付	供用面積	供用開始区域
平成 18 年 7 月 1 日	35.00 ha	下元郷・上元郷・本宿・茅倉・千足・中里・白倉 大沢の各地区の一部
平成 19 年 6 月 1 日	12.00 ha	本宿・笹野・神戸・宮ヶ谷戸の各地区の一部
平成 20 年 6 月 1 日	5.44 ha	神戸・宮ヶ谷戸・夏地の各地区の一部
平成 20 年 8 月 1 日	3.88 ha	笹野・柏木野の各地区の一部
平成 21 年 6 月 1 日	12.36 ha	柏木野・出畑・小岩の各地区の一部
平成 22 年 6 月 1 日	3.63 ha	下元郷・上元郷の各地区の一部
平成 22 年 8 月 1 日	0.68 ha	出畑地区の一部
平成 23 年 2 月 1 日	5.45 ha	出畑・下川乗の各地区の一部
平成 23 年 6 月 1 日	0.79 ha	千足・白倉の各地区の一部
平成 23 年 8 月 1 日	2.23 ha	上川乗地区の一部
平成 24 年 6 月 1 日	0.17 ha	上川乗地区の一部
平成 25 年 6 月 1 日	1.06 ha	和田、千足の各地区の一部
平成 26 年 6 月 1 日	7.93 ha	和田、事貫、上平の各地区の一部
平成 27 年 6 月 1 日	2.50 ha	上平、笛吹の各地区の一部
平成 28 年 6 月 1 日	2.45 ha	下川乗、上川乗、上平、笛吹、小岩地区の一部
平成 28 年 11 月 15 日	0.50 ha	笹野地区の一部
平成 29 年 6 月 1 日	0.32 ha	数馬地区の一部
平成 30 年 6 月 1 日	1.16 ha	数馬地区の一部
令和 元年 6 月 1 日	0.08 ha	数馬地区の一部
令和 元年 8 月 1 日	1.71 ha	数馬地区の一部
令和 2 年 6 月 1 日	1.46 ha	数馬地区の一部
令和 3 年 6 月 1 日	0.83 ha	本宿・数馬地区の一部
令和 4 年 2 月 1 日	0.13 ha	本宿・数馬・小沢地区の一部
令和 4 年 9 月 1 日	0.18 ha	本宿地区の一部
計	101.94 ha	

(4) 普及率

年 度	普及率	供用開始区域内人口／行政区域内人口
平成 19 年度末	35.7%	1,024 人／2,872 人
平成 20 年度末	50.6%	1,423 人／2,814 人
平成 21 年度末	61.5%	1,681 人／2,735 人
平成 22 年度末	68.8%	1,840 人／2,673 人
平成 23 年度末	73.0%	1,884 人／2,582 人
平成 24 年度末	72.9%	1,828 人／2,509 人
平成 25 年度末	74.2%	1,811 人／2,441 人
平成 26 年度末	78.6%	1,866 人／2,373 人
平成 27 年度末	84.7%	1,967 人／2,323 人
平成 28 年度末	86.6%	1,967 人／2,271 人
平成 29 年度末	86.9%	1,939 人／2,231 人
平成 30 年度末	87.9%	1,928 人／2,194 人
令和 元年度末	89.6%	1,903 人／2,125 人
令和 2 年度末	89.8%	1,886 人／2,101 人
令和 3 年度末	89.9%	1,859 人／2,067 人
令和 4 年度末	90.0%	1,817 人／2,018 人
令和 5 年度末	90.0%	1,772 人／1,969 人
令和 6 年度末	90.0%	1,720 人／1,910 人

(5) 接続率

年 度	(公共下水道へ接続した公共汚水 ます件数／供用開始区域内公共汚 水ます件数)		(接続人口／処理区域内人口)	
平成 19 年度末	43.3%	201 件／ 464 件	46.7%	478 人／1,024 人
平成 20 年度末	50.2%	304 件／ 605 件	53.6%	763 人／1,423 人
平成 21 年度末	56.5%	419 件／ 742 件	59.5%	1,000 人／1,681 人
平成 22 年度末	59.8%	507 件／ 848 件	65.4%	1,203 人／1,840 人
平成 23 年度末	65.7%	583 件／ 888 件	70.6%	1,330 人／1,884 人
平成 24 年度末	69.7%	620 件／ 890 件	75.8%	1,386 人／1,828 人
平成 25 年度末	70.3%	636 件／ 905 件	78.1%	1,415 人／1,811 人
平成 26 年度末	69.1%	675 件／ 977 件	76.8%	1,433 人／1,866 人
平成 27 年度末	70.0%	699 件／ 999 件	77.7%	1,528 人／1,967 人
平成 28 年度末	69.7%	723 件／1,037 件	77.6%	1,536 人／1,979 人
平成 29 年度末	70.8%	738 件／1,042 件	81.0%	1,570 人／1,939 人
平成 30 年度末	71.8%	755 件／1,051 件	87.6%	1,688 人／1,928 人
令和 元年度末	73.5%	787 件／1,071 件	87.7%	1,669 人／1,903 人
令和 2 年度末	74.0%	802 件／1,084 件	88.8%	1,675 人／1,886 人
令和 3 年度末	74.9%	822 件／1,098 件	88.8%	1,651 人／1,859 人
令和 4 年度末	77.0%	847 件／1,100 件	89.1%	1,619 人／1,817 人
令和 5 年度末	77.7%	855 件／1,100 件	89.7%	1,590 人／1,772 人
令和 6 年度末	78.0%	858 件／1,100 件	90.5%	1,556 人／1,720 人

(6) マンホールポンプ及び小型（宅内）ポンプ設置基数

年 度	マンホールポンプ設置基数	小型（宅内）ポンプ設置基数
平成 18 年度まで	20 基	17 基
平成 19 年度	3 基	2 基
平成 20 年度	9 基	7 基
平成 21 年度	1 基	2 基
平成 22 年度	3 基	1 基
平成 23 年度	1 基	1 基
平成 24 年度	1 基	0 基
平成 25 年度	1 基	3 基
平成 26 年度	2 基	3 基
平成 27 年度	2 基	3 基
平成 28 年度	2 基	1 基
平成 29 年度	2 基	1 基
平成 30 年度	2 基	2 基
令和 元年度	1 基	1 基
令和 2 年度	1 基	1 基
令和 3 年度	0 基	0 基
令和 4 年度	0 基	0 基
令和 5 年度	0 基	0 基
令和 6 年度	0 基	0 基
計	51 基	45 基

(7) 地域水道用メーター設置件数

年 度	設置件数
平成 19 年度まで	22 件
平成 20 年度	7 件
平成 21 年度	12 件
平成 22 年度	14 件
平成 23 年度	7 件
平成 24 年度	5 件
平成 25 年度	2 件
平成 26 年度	0 件
平成 27 年度	1 件
平成 28 年度	1 件
平成 29 年度	0 件
平成 30 年度	0 件
令和 元年度	0 件
令和 2 年度	1 件
令和 3 年度	1 件
令和 4 年度	0 件
令和 5 年度	0 件
令和 6 年度	0 件
計	73 件

※内 9 件は休止中、7 件は撤去済。

2. 助 成

(1) 水洗便所改造資金補助金

年 度	生活保護世帯		非課税世帯	
令和元年度まで	2 件	600,000 円	39 件	5,552,781 円
令和 2 年度	0 件	0 円	0 件	0 円
令和 3 年度	0 件	0 円	1 件	150,000 円
令和 4 年度	0 件	0 円	0 件	0 円
令和 5 年度	0 件	0 円	0 件	0 円
令和 6 年度	0 件	0 円	0 件	0 円
計	2 件	600,000 円	40 件	5,702,781 円

(2) 水洗便所改造資金融資あつせん 0 件

(3) 水洗便所改造資金融資利子補給金 0 件

(4) 小型ポンプ施設設置補助金

年 度	設置件数	補 助 額
令和元年度まで	1 件	1,500,000 円
令和 2 年度	0 件	0 円
令和 3 年度	0 件	0 円
令和 4 年度	0 件	0 円
令和 5 年度	0 件	0 円
令和 6 年度	0 件	0 円
計	1 件	1,500,000 円

3. 流域下水道事業

区 分	負担金額	事 業 内 容
建設・改良事業費負担金	733,245 円	○処理場建設費（八王子水再生センター） 水処理関係（土木・機械・電気） ○改良工事費（全処理区） ○事務諸経費
維持管理負担金	9,441,845 円	38.698 円/㎡×243,988 ㎡
接続点水質検査負担金	72,684 円	中山橋マンホールにおいて年 2 回実施

4. 会議及び研修・視察等

(1) 東京都多摩地区下水道事業積算施工適正化委員会

○会 議 3 回（内 1 回書面開催）

(2) 東京都多摩地区下水道事業積算施工適正化委員会 管路部会（西班）

○会 議 5 回

(3) 流域下水道関係

流域下水道建設事業市町村建設負担金説明会

○会 議 1 回

多摩地域の災害時支援体制情報伝達訓練

○情報伝達訓練 1 回

市町村関連公共下水道（水質規制）担当者会

○連 絡 会 3 回

5. 委 託 等

(1) 委託

区 分	金額	備考
マンホールポンプ保守点検委託	12,980,000 円	○定期点検 マンホールポンプ 51 箇所 小型（宅内）ポンプ 45 箇所 ○巡回点検 マンホールポンプ 51 箇所 小型（宅内）ポンプ 45 箇所
マンホールポンプ清掃委託	642,400 円	マンホールポンプ 4 箇所 宅内ポンプ 2 箇所

(2) 修繕

区 分	金 額	備 考
宮の沢ポンプ場水位計修繕	357,500 円	水位計修繕
仙渡河原ポンプ場ポンプ修繕	2,189,000 円	ポンプ修繕
宅内 No. 22, No. 23 ポンプブレーカー修繕	302,500 円	ブレーカー修繕
和田橋 No. 1 ポンプ場 No. 2 ポンプ修繕	6,050,000 円	ポンプ修繕
公共汚水柵移設修繕	495,000 円	柵移設修繕
路面補修工事に伴うマンホール蓋嵩高調整修繕	990,000 円	嵩高調整修繕
柏木野マンホール蓋修繕	962,940 円	蓋の修繕
宅内ポンプ場修繕	1,958,000 円	水位計等修繕
羽根撞橋ポンプ場水位計修繕	1,287,000 円	水位計修繕
ひのきの里マンホールポンプ点検清掃	688,600 円	清掃点検修繕
マンホールポンプ場・宅内ポンプ場水位計修繕	2,442,000 円	水位計修繕
道川橋緊急対応修繕	239,800 円	フリクト修繕
計	17,962,340 円	

6. マンホールカード

全国の地方公共団体と下水道広報プラットホームが共同で発行しており、下水道への理解・関心を深めていただくための「マンホールカード」を追加で作成しました。

区 分	金 額	備 考
マンホールカード	44,000 円	2,000 枚

7. 村指定工事店

(1) 指定工事店

(令和7年3月31日現在)

	No	名 称	住 所	備 考
村 内 工 事 店	1	高 木 設 備	檜原村2979	
	2	翠 高 庭 苑(株)	檜原村3572	
	3	(有)市 川 建 材 土 木	檜原村2877	
	4	(株)武 田 組	檜原村1393	
	5	平 野 設 備 工 業	檜原村9108-2	
	6	草 間 工 業(株)	檜原村101	
	7	(株)永 美 総 建	檜原村260	

	No	名 称	住 所	備 考
村 外 工 事 店	8	(株)カ ゴ シ マ	日の出町平井906-4	
	9	(有)渡 辺 工 業 所	八王子市千人町3-9-7	
	10	(有)望 月 設 備 工 業	あきる野市山田968-1	
	11	(有)野 口 水 道	あきる野市瀬戸岡299-6	
	12	積水ハウス建設東京(株)	町田市下小山田2720-4	
	13	(有)乙 訓 工 業 所	あきる野市乙津792	
	14	橋 本 設 備 工 業(株)	あきる野市舘谷193-2	
	15	(有)カ ネ シ ョ ウ	あきる野市戸倉733-4	
	16	村 野 商 会	あきる野市野辺456	
	17	(株)ア ー イ ン グ	あきる野市雨間650-1	
	18	(有)秋 川 総 合 住 設	あきる野市瀬戸岡275-9	
	19	(株)協 同 設 備 工 業	港区白金1-2-1-E3520号	
	20	(株)平 塚 設 備 工 業	あきる野市山田916-1	
	21	(有)加 藤 設 備	あきる野市野辺255-17	
	22	(株)岡 村 設 備 工 業	武蔵村山市中原1-16-17	
	23	(有)竹 山 設 備	日の出町平井1762-4	
	24	八 洲 環 境 保 全(有)	青梅市今井1-122	
	25	(株)ミ タ ッ ク ス	国分寺市東戸倉1-15-16	
	26	(株)開 成	立川市錦町6-24-14 日野橋立川ビル2階	
	27	(株)井 上 設 備	八王子市片倉町2166-6	
	28	(有)原 島 組	昭島市中神町1-14-6	
	29	(株)忠 光	杉並区西荻南3-16-8	
	30	諸 星 設 備 工 業	八王子市中野上町5-26-8	
	31	(株)共 伸 工 業	青梅市二俣尾2-402-1	
	32	河 辺 建 工(株)	青梅市河辺町3-1052	
	33	(株)R D	八王子市東浅川町402-14	

(2) 排水設備工事責任技術者については、平成23年6月30日から東京都下水道局長に登録している者は、都内全域（島しょ部を除く）の各下水道管理者の登録を受けた者とみなされます。

建設係

1. 村道関係

(1) 管理村道

1 級	1 4 路線	1 5, 9 5 7. 7 m
2 級	2 1 路線	1 7, 2 6 1. 8 m
その他	7 2 路線	3 6, 8 2 4. 1 m
計	1 0 7 路線	7 0, 0 4 3. 6 m

(2) 路面別内訳

区 分		令和 7 年 3 月	令和 6 年 3 月	比較増△減
		延 長 (m)	延 長 (m)	延 長 (m)
		面 積 (㎡)	面 積 (㎡)	面 積 (㎡)
砂 利 道		41, 056. 0	41, 056. 0	0. 0
		52, 379. 4	52, 379. 4	0. 0
舗 装 道	セ メ ン ト 系	9, 640. 7	9, 640. 7	0. 0
		34, 487. 8	34, 487. 8	0. 0
	アスファルト系	19, 346. 8	19, 346. 8	0. 0
		89, 042. 9	89, 042. 9	0. 0
	計	28, 987. 5	28, 987. 5	0. 0
		123, 530. 7	123, 530. 7	0. 0
合 計		70, 043. 5	70, 043. 5	0. 0
		175, 910. 1	175, 910. 1	0. 0

※ 路面別内訳の延長・面積については、重用・未供用分の延長 199. 0m、面積 640. 4 ㎡を除く。

(3) 改良・未改良及び幅員別内訳

種 別	改 良 済				未 改 良		
幅 員 別	19. 5m以上	13. 0m以上	5. 5m以上	5. 5m未満	5. 5m以上	3. 5m以上 5. 5m未満	3. 5m未満 内自交不能
延長 (m)	7. 0	6. 0	1, 402. 4	17, 278. 7	11. 0	250. 3	51, 088. 2 40, 590. 6
面積 (㎡)	162. 0	92. 4	11, 073. 6	80, 194. 8	107. 8	1, 164. 5	83, 114. 7 48, 327. 5

(4) 道路維持補修工事

工事件名	工事費 (円)	工事内容	請負業者	事業効果等
村道維持補修工事① (村道第 27 号笛吹線)	924,000	集水桝設置工 1 基	(株)武田組	通行者の安全性の向上
村道維持補修工事② (村道第 15 号大ばみ線))	1,100,000	横断排水設置工 L=4.0m 既設横断排水溝撤去工 L=5.0m 舗装復旧工 A=20.0 m ²	(株)武田組	通行者の安全性の向上
村道維持補修工事③ (村道第 18-1 号下村線)	1,683,000	転落防止柵設置工 L=48.5m 転落防止柵基礎工 20 箇所	(株)武田組	通行者の安全性の向上
村道維持補修工事④ (村道第 58 号小沢線)	617,100	石積目地補修 29.7 m ²	草間工業(株)	通行者の安全性の向上
村道維持補修工事⑤ (村道第 27 号笛吹線)	880,000	横断排水溝設置 L=3.8m	(株)武田組	通行者の安全性の向上
村道維持補修工事⑥ (村道第 70 号倉掛線)	2,279,200	排水管設置 L=62m 植生土のう 50 袋 ふとんかご 6.0m	草間工業(株)	通行者の安全性の向上
村道維持補修工事⑦ (村道第 58 号小沢線)	960,300	石積目地補修 10 m ² 集水桝設置 1 箇所 管布設工 12m 舗装復旧工 7.5 m ²	草間工業(株)	通行者の安全性の向上
村道維持補修工事⑧ (村道第 46 号馬道線)	1,265,000	石積補強工 1 式 側溝補修工 1 式	(株)永美総建	通行者の安全性の向上
村道維持補修工事⑨ (村道第 13 号下平線)	492,800	石積目地補修 21.8 m ²	草間工業(株)	通行者の安全性の向上
村道維持補修工事⑩ (村道第 70 号倉掛線)	799,700	土砂埋戻し 1 式	草間工業(株)	通行者の安全性の向上

(5) 業務委託

委託件名	委託費 (円)	委託内容	委託業者	事業効果等
広幅複合機保守点検委託	86,240	広幅複合機の保守点検 (RICOH MP CW2200H SP)	(株)ムサシ	事務作業の効率化
土木積算システム保守点検委託	995,049	土木積算システム保守点検及びデータ更新	富士通 JAPAN(株)	事務作業の効率化
村道清掃等業務委託	1,368,112	道路清掃・草刈作業	(公社)檜原村 シルバー人材センター	通行者の安全性の向上
村道維持補修業務委託 (村道第 60 号湯久保線)	85,800	階段部手すり設置工 1 式	草間工業(株)	通行者の安全性の向上
村道維持補修業務委託 (村道第 57 号神戸線)	99,660	カーブミラー移設 1 式	翠高庭苑(株)	通行者の安全性の向上
村道維持補修業務委託 (本宿地内)	95,700	P2 柵設置 1 箇所	草間工業(株)	通行者の安全性の向上
村道維持補修業務委託 (村道第 60 号湯久保線) その 2	96,800	側溝清掃 1 式	草間工業(株)	通行者の安全性の向上
村道維持補修業務委託 (藤原地内)	99,000	倒木処理 1 式	山慶	通行者の安全性の向上
村道維持補修業務委託 (小沢地内)	76,368	陥没箇所復旧埋戻し 作業 1 式 調査工 現地測量・作図等 1 式	草間工業(株)	通行者の安全性の向上

委託件名	委託費（円）	委託内容	委託業者	事業効果等
村道維持補修業務委託 （倉掛地内交通量調査）	43,308	交通量調査 1 式	（公社）檜原村 シルバー人材センター	舗装打換え工事の 資料
村道維持補修業務委託 （村道第 1 号泉沢線）	88,000	道路清掃 1 式	（株）永美総建	通行者の安全性の 向上
村道維持補修業務委託 （人里地内法定外道路整備）	30,000	道路整備 1 式	（株）井上店	通行者の安全性の 向上
村道維持補修業務委託 （村道第 7 号時坂線）	132,000	大型石据付工 1 式	（株）永美総建	通行者の安全性の 向上
村道維持補修業務委託 （村道第 68 号落合線）	99,000	落石防護網清掃 1 式	藤倉地域おこし 大杉の会	通行者の安全性の 向上
村道維持補修業務委託 （村道第 1 号泉沢線）その 2	236,500	倒木処理 1 式	（株）東京チェンソーズ	通行路の確保
村道維持補修業務委託 （村道第 67 号総角沢線）	1,070,300	横断排水溝清掃 2 箇所 路面清掃 1 式	草間工業（株）	通行者の安全性の 向上
村道維持補修業務委託 （上平地内公道）	880,000	支障木根撤去 1 式 法面掘削 1 式 作業台設置 1 式 落石防護網補修 1 式	高木建設（株）	通行者の安全性の 向上
村道維持補修業務委託 （村道第 2 号日向線）	80,000	テレビ線防護管設置 1 式	（株）NHK テクノロジーズ	通行者の安全性の 向上
村道維持補修業務委託 （村道第 70 号倉掛線）	99,000	路面清掃 1 式	草間工業（株）	通行者の安全性の 向上
村道第 86 号笹久保線道路災害 防除詳細設計業務委託	4,510,000	詳細設計 L=70m	（株）東光コンサルタンツ	災害防除工事の設 計
村道第 70 号倉掛線地質調査・ 設計業務委託	15,830,576	測量・地質調査・解析・ 設計業務 1 式	（株）東光コンサルタンツ	災害防除工事の設 計
橋梁塗膜調査委託	4,320,800	橋梁塗膜調査 7 橋 分析（PCB・鉛・クロム）	（株）大輝	
橋梁長寿命化 修繕計画改定業務委託	5,467,000	橋梁長寿命化修繕計画 改定業務 1 式	（株）大輝	
公共用地境界確定測量委託 （神戸川）	781,000	4 級基準点測量 3 点 現地測量 A=250.0 m ²	（株）日栄測量設計	
公共用地境界確定測量委託 （本宿地内赤道）	1,199,000	4 級基準点測量 10 点 現地測量 1 式	（株）測地コンサルタント	
笛吹地内公共用地境界 測量業務委託	5,830,000	測量延長 L=200m W=30m・50m	（有）浜中設計測量	
村道第 60 号湯久保線 道路用地等登記事務委託	3,630,000	用地測量 L=50m W=40 m	（株）測地コンサルタント	
村道第 60 号湯久保線 道路用地等登記事務委託その 2	137,500	用地測量 A=0.11 千 m ²	（株）測地コンサルタント	
道路用地等登記事務委託 （村道第 65 号尾根通線）	5,500,000	測量延長 L=800m 現地測量 A=24,000 m ²	（株）測地コンサルタント	
道路用地等登記事務委託 （村道第 2 号日向線）	200,000	現地測量 1.0 千 m ²	（有）浜中設計測量	

(6) 村道改良・改修工事

工事件名	工事費 (円)	工事内容	請負業者	事業効果等
村道第7号時坂線側溝改修工事	4,453,900	L型側溝 L=49.6m 場所打ち側溝 (蓋掛け部) 1.0m 場所打ち側溝 (閉塞部) 0.7m 舗装工 表層打換え工 232.2 m ²	(株)永美総建	通行者の安全性の向上
村道第60号湯久保線側溝改修工事	3,307,700	現場打ち側溝 L=34.0m L=11.0m 閉塞部 L=23.0m	草間工業(株)	通行者の安全性の向上
村道第38号御籠線バリケード設置工事	1,595,000	ゲート寸法 L=8m (両開き) ゲート 1m×4m×2枚	(株)武田組	通行者の安全性の向上

(7) 橋梁維持補修工事

工事件名	購入費 (円)	内容	請負業者	事業効果等
橋梁維持補修工事 (下神戸橋)	2,995,113	コンクリート打設工 20 m ³ 水替工 1式	翠高庭苑(株)	通行者の安全性の向上

2. 河川関係

(1) 業務委託

委託件名	委託費 (円)	委託内容	委託業者	事業効果等
河川維持補修業務委託 (大和沢)	756,800	床固工 天端幅 0.7m H=1.0m L=4.0m	翠高庭苑(株)	河川周辺の維持補修
河川維持補修業務委託 (柳沢)	157,300	倒木処理 1式	山慶	河川周辺の維持補修

(2) 河川工事

工事件名	工事費 (円)	工事内容	請負業者	事業効果等
河川維持補修工事① (八割沢)	300,300	根継ぎ工 2.3 m ³ 瀬替え工 1式	草間工業(株)	河川周辺の災害防除
河川維持補修工事② (泉沢)	1,342,000	根継ぎコンクリート工 11 m ³ 水替工 23m 埋戻工 5 m ³ コンクリート復旧工 6 m ²	(株)永美総建	河川周辺の災害防除

3. 用 地

(1) 道路用地購入

所在地	地目	地積	金額	備考
檜原村字小沢3840番4	畑	30.96㎡	231,642円	村道第60号湯久保線
檜原村字小沢3841番2	雑種地	129.77㎡	970,939円	村道第60号湯久保線

(2) 登記事務

種 類	数 量 (件)
分 筆	5
地 目 変 更	—
地 積 更 正	2
土地表示登記	1

種 類	数 量 (件)
所 有 権 移 転	4
所 有 権 保 存	1
住 所 変 更	—
地 図 訂 正	—

(3) 公共用地境界確定通知発行件数 3 件

4. 板東沢残土処理場

(1) 業務委託

委託件名	委託費 (円)	委託内容	委託業者	事業効果等
板東沢残土処理場管理・監視業務委託	147,904	場内道路清掃	(公社)檜原村 シルバー人材センター	残土処理場の維持

5. 小沢地区急傾斜地崩壊防止等事業負担金

年度	事業費 (円)	村負担額 (円)	内容
29	5,619,240	280,962	詳細設計 一式
30	—	—	
元	—	—	
2	1,760,000	88,000	補足設計 一式
3	—	—	
4	49,600,000	2,480,000	崩壊土砂補足工 16m 補足設計 一式
5	155,783,000	7,789,150	崩壊土砂補足工 48m
6	122,854,800	6,142,740	崩壊土砂捕捉工 36m 補足設計 一式

6. 秋川南岸道路整備事業

(1) 秋川南岸道路整備事業負担金

○秋川南岸道路整備事業に伴う村道用地購入

- ・購入面積 970.22㎡
- ・購入金額 12,878,618円

○秋川南岸道路整備事業に伴う物件補償費

物件補償費 140,110,811円（内東京都負担額 51,322,737円）

○秋川南岸道路整備事業に伴う和田橋補修工事負担金

年度	工事費（円）①	事務費（円）②	村負担額（円）①+②	内容
5	4,961,000	347,270	5,308,270	設計・調査 一式
6	17,300,000	1,211,000	18,511,000	補修工事 一式

(2) 業務委託

委託件名	委託費（円）	委託内容	委託業者	事業効果等
秋川南岸道路整備事業に伴う土地鑑定意見書作成業務委託	88,000	土地鑑定意見書作成	㈲清水総合鑑定事務所	土地鑑定意見
	88,000		松岡総合鑑定	
	88,000		足立不動産鑑定㈱	
秋川南岸道路整備事業に伴う土地家屋調査等算定委託	1,179,200	日向地内土地家屋等調査算定	㈱五永建築コンサルタント	道路用地買収の資料作成
秋川南岸道路整備事業に伴う土地家屋調査等算定委託	2,271,500	泉沢地内土地家屋等調査算定	㈱ワイ・エム補償コンサルタント東京支店	道路用地買収の資料作成

7. 地籍調査

(1) 地籍調査測量委託

委託件名	委託費（円）	委託内容	委託業者	事業効果・内容等
地籍調査業務委託	6,633,000 (4,974,750)	令和3年度着手地区H工程 令和6年度着手地区E1工程3地区	(公社)全国国土調査協会	作成成果の閲覧、資料収集・素図作成
地籍調査業務委託（その2）	1,265,000	用地測量1式 打合せ1業務 区域図作成1業務	㈱巧測	河川管理者との打合せ及び立会い資料作成
地籍管理システム保守委託	382,800	地籍管理システムの保守	国土情報開発㈱	事務作業の効率化

※（ ）は、東京都等からの補助金額

8. 農道関係

(1) 管理農道一覧

番号	路 線 名	延 長 (m)	幅 員 (m)	車両通行
1	柏 木 野 線	231.70	2.0	不
2	出 畑 線	235.40	2.0	不
3	下 川 乗 線	185.20	2.0	不※一部通行可能区間有り
4	事 貫 線	328.50	2.0	不
5	上 平 線	392.00	2.0	不
6	笛 吹 線	176.75	4.0	可
7	小 和 田 坂 線	411.50	2.0	不
8	夏 地 原 線	249.93	4.0	可
9	南 沢 線	193.36	3.6	可
10	矢 の 尻 線	209.09	3.6	可
11	森 越 線	200.00	4.0	可
12	保 土 の 沢 線	316.17	3.6	可
13	日 影 平 線	484.64	3.6	可
14	小 岩 線	221.62	3.0	可
15	春 地 線	128.50	3.0	可※一部通行不能区間有り
16	た こ う 原 線	206.00	3.0	可
17	和 田 線	59.30	2.0	不
18	笠 村 線	225.00	3.0	可
計 18 路線		4,454.66		

9. 林道関係

(1) 管理林道一覧表

番号	路 線 名	延 長 (m)	幅 員 (m)	利 用 区 域	
				面 積 (h a)	蓄 積 (m ³)
1	鋸 山 線	916.0	3.6～4.0	1,075.0	155,632.0
2	小 坂 志 線	3,096.0	3.6～4.0	1,040.0	122,040.0
3	浅 間 線	3,949.0	4.0	1,037.0	143,652.0
4	水 の 戸 線	459.0	3.0	336.0	43,236.0
5	湯 久 保 線	807.0	3.6	225.0	28,254.0
6	月 夜 見 線	2,296.0	3.6～4.0	416.0	60,643.0
7	南 沢 線	963.0	3.5～4.0	150.0	21,411.0
8	森 沢 線	251.0	4.0	199.0	23,197.0
9	入 沢 線	2,407.0	3.0	151.0	20,482.0
10	柳 沢 線	884.0	4.0	138.0	18,886.0
11	上 平 線	1,735.0	3.0～7.0	129.0	18,279.0
12	瀬 戸 沢 線	1,518.0	3.0	57.0	7,485.0
13	出 野 線	790.0	3.0	120.0	13,030.0
14	馬 道 線	533.0	3.0	91.0	10,734.0
15	万 成 線	683.0	3.0	98.0	12,375.0
16	倉 掛 線	500.0	3.0	87.0	13,304.0
17	小 岩 線	607.0	3.0	132.0	17,863.0
18	八 割 沢 線	550.0	3.6～4.0	59.0	9,710.0
19	風 張 線	2,822.0	3.6	146.0	20,529.0
20	赤 井 沢 線	1,354.0	4.0	57.0	8,137.0
21	横 倉 線	600.0	4.0	32.0	6,604.0
22	中 峰 平 線	1,087.0	4.0	42.0	7,774.0
23	笹 野 向 線	2,540.0	4.0	76.0	14,172.0
24	立 山 線	1,146.0	3.7	265.0	106,862.0
計 24 路線		32,493.0	—	6,158.0	904,291.0

(2) 林道開設・補修工事

工事件名	工事費 (円)	工事内容	請負業者	事業効果等
立山林道開設工事	47,972,232 (38,377,785)	工事延長 L=86.0m 幅員 W=3.7m	(有)市川建材土木	森林施業の 効率化
笹野向林道開設工事	31,989,707 (31,989,707)	工事延長 L=46.1m 幅員 W=4.0m	高木建設(株)	森林施業の 効率化
南沢林道石積擁壁補修工事	6,413,000	工事延長 L=32.8m モルタル吹付工 A=169.5 m ²	(株)武田組	通行者の安全 性の向上
林道補修工事① (立山林道)	1,298,000	階段設置工 1 式	(有)市川建材土木	通行者の安全 性の向上
林道補修工事② (浅間林道)	1,615,900	表層打換工 169.3 m ²	(株)永美総建	通行者の安全 性の向上
林道補修工事③ (鋸山林道)	1,732,500	表層打換工 180.0 m ²	翠高庭苑(株)	通行者の安全 性の向上

※ () は、東京都等からの補助金額

(3) 林道工事に伴う測量設計委託

委託件名	委託費 (円)	委託内容	委託業者	事業効果等
立山林道開設工事詳細設計委託	3,135,000	道路詳細設計 (予備設計あり) 延長 L=100m	(株)アース設計 コンサルタント	開設工事の 設計

(4) 業務委託

委託件名	委託費 (円)	委託内容	委託業者	事業効果等
林道清掃等業務委託	1,229,452	林道清掃・草刈作業	(公社)檜原村 シルバー人材センター	通行者等の安全性 の向上
治山林道積算システム保守点検 委託	132,000	治山林道システム保守 点検及びデータ更新	(株)ジャパナス	事務作業の効率化
橋梁点検及びトンネル点検業務 委託	8,932,000 (6,252,400)	点検橋梁 25 橋 トンネル 1 箇所	(株)大輝	林道施設の保全
林道維持補修業務委託 (浅間林道)	376,200	急傾斜地草刈り 1 式	谷合製材所	通行者の安全性の 向上
林道維持補修業務委託 (月夜見林道)	30,000	路面補修 1 式	東京都猟友会 檜原地区	通行者の安全性の 向上
林道維持補修業務委託 (浅間林道) その 2	376,200	急傾斜地草刈り 1 式	谷合製材所	通行者の安全性の 向上
林道維持補修業務委託 (浅間林道) (中峰平林道)	99,000	林道整備 1 式 草刈り 1 式	檜原村木材産業 協同組合	通行者の安全性の 向上
林道維持補修業務委託 (月夜見林道) その 2	99,000	雑木等伐採 1 式	平野設備工業	通行者の安全性の 向上

※ () は、東京都等からの補助金額

(5) 災害復旧使用料及び賃借料

工事件名	工事費 (円)	工事内容	請負業者	事業効果等
災害復旧工事に用仮設モノレール 借上料	2,744,170	モノレール架設 150m	ミズホ鋼機(株)	台風による被害箇 所の復旧

(6) 災害復旧工事

工事件名	工事費 (円)	工事内容	請負業者	事業効果等
令和元年台風 19 号に伴う瀬戸沢林道 (第 1 工区) 災害復旧工事	57,784,100 (52,005,690)	ラス張工 948.9 m ² 吹付枠工 1,006.5 m ²	草間工業(株)	台風による被害箇所 の復旧
令和元年台風 19 号に伴う瀬戸沢林道 (第 1 工区) 災害復旧工事 (その 2)	9,535,900	モルタル吹付工 A=560 m ² 土砂運搬 137 m ²	草間工業(株)	台風による被害箇所 の復旧

※ () は、東京都等からの補助金額

(7) 災害復旧工事に伴う測量設計委託

委託件名	委託費 (円)	委託内容	委託業者	事業効果等
令和元年台風 19 号に伴う瀬戸沢林道 (第 2 工区) 災害復旧測量調査委託	27,611,100	地質調査・地下水調査 設計測量業務 1 式	国土防災技術(株)	台風による被害箇所 の復旧

(8) 災害復旧に伴う業務委託

委託件名	委託費 (円)	委託内容	委託業者	事業効果等
雪害に伴う出野沢林道災害復旧 倒木処理委託	913,000	倒木処理 1 式 (65 本)	(株)東京チェンソーズ	台風による被害箇所 の復旧

(9) 林道工事に伴う立木補償

件 名	補償費 (円)	本数 (本)
板東沢丹田林道	630,000	210
上平林道	425,000	85
笹野向林道	200,000	50
熊倉林道災害復旧	72,000	24
計	1,327,000	369

会 計 課

会 計 係

1. 款別収支状況

(1) 一般会計

(単位 : 円)

歳 入			歳 出		
科 目	収入済額	収 入 総 額 に 対 す る 割 合	科 目	支出済額	支 出 総 額 に 対 す る 割 合
村 税	189,986,159	4.57 %	議 会 費	70,009,311	1.76 %
地 方 譲 与 税	57,369,000	1.38	総 務 費	843,468,859	21.19
利 子 割 交 付 金	491,000	0.01	民 生 費	710,962,717	17.86
配 当 割 交 付 金	2,525,000	0.06	衛 生 費	329,106,284	8.27
株式等譲渡所得割 交 付 金	3,675,000	0.09	農 林 水 産 業 費	532,773,426	13.38
法人事業税交付金	11,856,000	0.29	商 工 費	287,520,909	7.22
地方消費税交付金	52,254,000	1.26	土 木 費	481,186,726	12.09
自 動 車 取 得 税 金 交 付 金	38,831	0.00	消 防 費	165,270,577	4.15
環 境 性 能 割 金 交 付 金	4,192,000	0.10	教 育 費	258,385,105	6.49
地方特例交付金	7,125,000	0.17	災 害 復 旧 費	98,687,270	2.48
地 方 交 付 税	1,499,386,000	36.09	公 債 費	85,779,249	2.16
交通安全対策特別 交 付 金	1,439,000	0.03	諸 支 出 金	117,244,785	2.95
分担金及び負担金	2,064,745	0.05	予 備 費	0	0.00
使用料及び手数料	33,155,321	0.80			
国 庫 支 出 金	197,195,790	4.75			
都 支 出 金	1,747,218,630	42.05			
財 産 収 入	8,772,675	0.21			
寄 附 金	15,332,600	0.37			
繰 入 金	37,384,758	0.90			
繰 越 金	128,894,145	3.10			
諸 収 入	151,684,616	3.65			
村 債	2,786,000	0.07			
歳 入 合 計	4,154,826,270	100.00	歳 出 合 計	3,980,395,218	100.00

(2) 国民健康保険特別会計

(事業勘定)

(単位：円)

歳入			歳出		
科目	収入済額	収入総額 に対する 割合	科目	支出済額	支出総額 に対する 割合
国民健康保険税	40,125,500	11.81 %	総務費	33,714,948	10.19 %
国庫支出金	8,596,000	2.53	保険給付費	186,103,273	56.24
都支出金	226,123,854	66.56	国民健康保険事業費納付金	74,831,920	22.62
財産収入	12	0.00	共同事業拠出金	0	0.00
繰入金	51,681,831	15.21	保健事業費	7,666,119	2.32
繰越金	13,220,789	3.89	基金積立金	12	0.00
諸収入	890	0.00	公債費	0	0.00
			諸支出金	28,565,526	8.63
			予備費	0	0.00
歳入合計	339,748,876	100.00	歳出合計	330,881,798	100.00

(診療施設勘定)

(単位：円)

歳入			歳出		
科目	収入済額	収入総額 に対する 割合	科目	支出済額	支出総額 に対する 割合
診療収入	116,521,168	54.41 %	総務費	159,622,037	78.69 %
介護保険収入	371,099	0.17	医業費	42,532,282	20.97
使用料及び手数料	998,370	0.47	基金積立金	702,093	0.34
都支出金	27,404,000	12.80	予備費	0	0.00
財産収入	2,093	0.00			
寄附金	0	0.00			
繰入金	56,937,000	26.59			
繰越金	10,289,029	4.81			
諸収入	1,616,113	0.75			
歳入合計	214,138,872	100.00	歳出合計	202,856,412	100.00

(3) 東京都都民の森管理運営事業特別会計

(単位：円)

歳入			歳出		
科目	収入済額	収入総額 に対する 割合	科目	支出済額	支出総額 に対する 割合
繰入金	127,317,735	92.22 %	総務費	127,475,358	100.00 %
繰越金	10,745,473	7.78	予備費	0	0.00
諸収入	720	0.00			
歳入合計	138,063,928	100.00	歳出合計	127,475,358	100.00

(4) 介護保険特別会計

(単位 : 円)

歳 入			歳 出		
科 目	収入済額	収入総額 に対する 割合	科 目	支出済額	支出総額 に対する 割合
保 険 料	82,776,660	17.37 %	総 務 費	28,699,428	6.26 %
分担金及び負担金	0	0.00	保 険 給 付 費	394,907,355	86.17
使用料及び手数料	0	0.00	地 域 支 援 事 業 費	8,254,094	1.80
国 庫 支 出 金	108,524,713	22.78	基 金 積 立 金	21,307,636	4.65
支 払 基 金 交 付 金	109,413,000	22.96	諸 支 出 金	5,102,635	1.12
都 支 出 金	65,035,203	13.65	予 備 費	0	0.00
財 産 収 入	636	0.00			
寄 附 金	0	0.00			
繰 入 金	88,034,536	18.47			
繰 越 金	22,405,396	4.70			
諸 収 入	313,478	0.07			
歳 入 合 計	476,503,622	100.00	歳 出 合 計	458,271,148	100.00

(5) 介護サービス事業特別会計

(単位 : 円)

歳 入			歳 出		
科 目	収入済額	収入総額 に対する 割合	科 目	支出済額	支出総額 に対する 割合
サ ー ビ ス 収 入	29,378,183	62.55 %	サ ー ビ ス 事 業 費	43,563,010	95.97 %
寄 附 金	0	0.00	諸 支 出 金	1,829,650	4.03
繰 入 金	15,757,000	33.55	予 備 費	0	0.00
繰 越 金	1,829,650	3.90			
諸 収 入	135	0.00			
歳 入 合 計	46,964,968	100.00	歳 出 合 計	45,392,660	100.00

(6) 後期高齢者医療特別会計

(単位 : 円)

歳 入			歳 出		
科 目	収入済額	収入総額 に対する 割合	科 目	支出済額	支出総額 に対する 割合
後期高齢者医療保険料	37,672,600	41.73 %	総 務 費	1,407,061	1.58 %
使用料及び手数料	0	0.00	広 域 連 合 納 付 金	83,445,718	93.54
広 域 連 合 支 出 金	5,293,092	5.86	保 健 事 業 費	3,904,674	4.37
繰 入 金	46,289,959	51.27	諸 支 出 金	453,900	0.51
繰 越 金	696,650	0.77	予 備 費	0	0.00
諸 収 入	332,562	0.37			
歳 入 合 計	90,284,863	100.00	歳 出 合 計	89,211,353	100.00

2. 支出命令処理件数

会計別 支払別	一 般 会 計	国民健康保険 事業勘定	国民健康保険 診療施設勘定	東京都都民の森 管理運営事業
窓 口 払	640 件	12 件	34 件	38 件
口 座 振 込 等	7,982	394	646	551
計	8,622	406	680	589

会計別 支払別	介 護 保 険	介護サービス 事業	後 期 高 齢 者 療 養 所	計
窓 口 払	19 件	0 件	10 件	753 件
口 座 振 込 等	526	52	152	10,303
計	545	52	162	11,056

3. 都税等取扱状況

(1) 都民税

(単位：円)

月 別	件 数	金 額	月 別	件 数	金 額
4、5	284 件	4,231,788	12	248 件	2,976,519
6	434	5,000,814	1	312	4,102,293
7	248	2,647,593	2	328	4,190,472
8	352	4,101,318	3	289	4,436,226
9	386	4,904,328	4	214	2,211,181
10	312	3,491,943	5	7	120,899
11	395	5,163,951	計	3,809	47,579,325

(2) 森林環境税

(単位：円)

月 別	金 額	月 別	金 額
4、5	0	12	54,951
6	52,011	1	75,734
7	47,723	2	77,362
8	75,654	3	195,178
9	90,540	4	40,531
10	64,257	5	0
11	93,915	計	867,856

(3) 檜原村長執行委任事務（東京都一般会計）

(単位：円)

科 目	執行委任額	支出額	残 額
心身障害者医療助成制度都扶助費	233,512	114,572	118,940
教員研修受講等旅費・赴任旅費	0	0	0
個人番号カード等再発行手数料	7,000	1,000	6,000

4. (1) 一般会計歳出節別決算額調べ

節	1 議 会 費	2 総 務 費	3 民 生 費	4 衛 生 費	5 農 林 水 産 業 費	6 商 工 費	7 土 木 費	8 消 防 費	9 教 育 費	10 災害復旧費	11 公 債 費	12 諸 支 出 金	13 予 備 費	合 計	構成比
	円	円	円	円	円	円	円	円	円	円	円	円	円	円	%
1 報 酬	26,364,000	21,643,859	5,973,209	8,021,339	5,140,215	1,808,989	0	12,421,916	35,880,346	0	0	0	0	117,253,873	2.95
2 給 料	9,984,000	83,498,700	28,643,520	9,705,104	12,267,600	7,776,300	10,712,400	0	29,545,800	0	0	0	0	192,133,424	4.83
3 職 員 手 当 等	17,940,619	88,976,199	23,430,540	8,776,692	11,280,840	6,419,031	8,330,793	0	29,380,601	0	0	0	0	194,535,315	4.89
4 共 済 費	7,433,280	71,073,081	0	0	0	0	0	0	89,006	0	0	0	0	78,595,367	1.97
7 報 償 費	100,000	1,559,862	2,366,800	1,026,130	1,443,000	45,000	0	40,000	6,848,330	0	0	0	0	13,429,122	0.34
8 旅 費	0	621,724	338,948	227,182	106,780	52,476	21,118	219,074	978,673	0	0	0	0	2,565,975	0.06
9 交 際 費	94,000	513,750	0	0	0	0	0	0	44,920	0	0	0	0	652,670	0.02
10 需 用 費	787,531	42,239,409	31,740,749	8,955,876	3,204,029	3,934,794	4,668,113	5,774,664	36,797,652	0	0	0	0	138,102,817	3.47
11 役 務 費	314,869	12,297,102	2,627,425	503,061	1,196,724	1,174,491	602,469	782,229	3,933,929	0	0	0	0	23,432,299	0.59
12 委 託 料	3,332,292	201,485,684	170,715,740	90,472,338	235,868,216	42,348,626	73,862,397	89,920,512	47,974,996	28,623,100	0	0	0	984,603,901	24.74
13 使 用 料 及 び 賃 借 料	926,140	33,003,618	9,030,749	565,076	3,041,821	335,232	1,327,468	3,800,716	22,205,427	2,744,170	0	0	0	76,980,417	1.93
14 工 事 請 負 費	0	93,371,300	124,300	1,298,000	91,021,339	162,353,675	30,275,113	0	10,551,420	67,320,000	0	0	0	456,315,147	11.46
15 原 材 料 費	0	0	0	0	3,085,005	0	182,435	44,000	0	0	0	0	0	3,311,440	0.08
16 公 有 財 産 購 入 費	0	99,386,672	0	0	0	0	14,081,199	0	0	0	0	0	0	113,467,871	2.85
17 備 品 購 入 費	0	8,715,900	9,742,251	1,562,990	8,520,545	19,770,773	0	41,442,739	6,338,723	0	0	0	0	96,093,921	2.41
18 負 担 金 、 補 助 及 び 交 付 金	2,732,580	68,866,012	73,945,471	123,763,696	23,028,757	41,501,522	25,632,410	10,521,527	26,765,747	0	0	0	0	396,757,722	9.97
19 扶 助 費	0	0	109,325,889	0	0	0	0	0	1,021,450	0	0	0	0	110,347,339	2.77
20 貸 付 金	0	0	0	0	0	0	0	0	0	0	0	0	0	0	0.00
21 補 償 、 補 填 及 び 賠 償 金	0	0	0	0	6,244,220	0	140,110,811	0	0	0	0	0	0	146,355,031	3.68
22 償 還 金 、 利 子 及 び 割 引 料	0	16,123,587	0	0	0	0	0	0	0	0	85,779,249	0	0	101,902,836	2.56
23 投 資 及 び 出 資 金	0	0	0	0	0	0	0	0	0	0	0	0	0	0	0.00
24 積 立 金	0	0	0	0	0	0	0	0	0	0	0	117,244,785	0	117,244,785	2.94
25 寄 附 金	0	0	0	0	0	0	0	0	0	0	0	0	0	0	0.00
26 公 課 費	0	92,400	137,800	76,800	6,600	0	20,000	303,200	28,000	0	0	0	0	664,800	0.02
27 繰 出 金	0	0	242,819,326	74,152,000	127,317,735	0	171,360,000	0	85	0	0	0	0	615,649,146	15.47
合 計	70,009,311	843,468,859	710,962,717	329,106,284	532,773,426	287,520,909	481,186,726	165,270,577	258,385,105	98,687,270	85,779,249	117,244,785	0	3,980,395,218	100.00
構 成 比	1.76%	21.19%	17.86%	8.27%	13.38%	7.22%	12.09%	4.15%	6.49%	2.48%	2.16%	2.95%	0.00%	100.00%	

(2) 特別会計歳出節別決算額調べ

節	款	国 民 健 康 保 険 (事 業 勘 定)	構 成 比	国 民 健 康 保 険 (診 療 施 設 勘 定)	構 成 比	東 京 都 都 民 の 森 管 理 運 営 事 業	構 成 比	介 護 保 険	構 成 比	介 護 サ ー ビ ス 事 業	構 成 比	後 期 高 齢 者 医 療	構 成 比
		円	%	円	%	円	%	円	%	円	%	円	%
1	報 酬	39,500	0.01	6,197,665	3.05	9,387,798	7.36	634,000	0.14	0	0.00	0	0.00
2	給 料	7,665,600	2.32	32,612,718	16.08	16,062,000	12.60	11,568,000	2.53	0	0.00	0	0.00
3	職 員 手 当 等	7,235,420	2.19	26,952,379	13.29	14,322,235	11.24	9,728,484	2.12	0	0.00	0	0.00
4	共 済 費	2,833,175	0.86	16,994,796	8.38	6,802,081	5.34	3,847,698	0.84	0	0.00	0	0.00
7	報 償 費	0	0.00	0	0.00	1,272,000	1.00	0	0.00	0	0.00	0	0.00
8	旅 費	13,626	0.00	679,753	0.33	891,331	0.70	102,518	0.02	0	0.00	0	0.00
9	交 際 費	0	0.00	0	0.00	0	0.00	0	0.00	0	0.00	0	0.00
10	需 用 費	389,735	0.12	48,863,023	24.09	13,223,858	10.37	461,918	0.10	10,661	0.02	383,908	0.43
11	役 務 費	330,759	0.10	806,669	0.40	1,361,428	1.07	1,374,467	0.30	2,838	0.01	409,555	0.46
12	委 託 料	23,447,859	7.09	65,573,180	32.32	34,149,703	26.79	5,033,602	1.10	43,141,125	95.04	1,688,412	1.89
13	使 用 料 及 び 賃 借 料	168,828	0.05	1,938,440	0.95	8,747,458	6.86	414,480	0.09	408,386	0.90	79,860	0.09
14	工 事 請 負 費	0	0.00	0	0.00	0	0.00	0	0.00	0	0.00	0	0.00
15	原 材 料 費	0	0.00	0	0.00	1,633,807	1.28	0	0.00	0	0.00	0	0.00
16	公 有 財 産 購 入 費	0	0.00	0	0.00	0	0.00	0	0.00	0	0.00	0	0.00
17	備 品 購 入 費	0	0.00	98,996	0.05	6,420,987	5.04	240,718	0.05	0	0.00	0	0.00
18	負担金、補助及び交付金	260,191,758	78.63	694,800	0.34	13,200,000	10.35	398,191,388	86.89	0	0.00	86,195,718	96.62
19	扶 助 費	0	0.00	0	0.00	0	0.00	263,604	0.06	0	0.00	0	0.00
20	貸 付 金	0	0.00	0	0.00	0	0.00	0	0.00	0	0.00	0	0.00
21	補償、補填及び賠償金	0	0.00	0	0.00	672	0.00	0	0.00	0	0.00	0	0.00
22	償還金、利子及び割引料	6,529,242	1.97	0	0.00	0	0.00	2,850,311	0.62	0	0.00	121,400	0.14
23	投 資 及 び 出 資 金	0	0.00	0	0.00	0	0.00	0	0.00	0	0.00	0	0.00
24	積 立 金	12	0.00	702,093	0.35	0	0.00	21,307,636	4.65	0	0.00	0	0.00
25	寄 附 金	0	0.00	0	0.00	0	0.00	0	0.00	0	0.00	0	0.00
26	公 課 費	0	0.00	741,900	0.37	0	0.00	0	0.00	0	0.00	0	0.00
27	繰 出 金	22,036,284	6.66	0	0.00	0	0.00	2,252,324	0.49	1,829,650	4.03	332,500	0.37
合	計	330,881,798	100.00	202,856,412	100.00	127,475,358	100.00	458,271,148	100.00	45,392,660	100.00	89,211,353	100.00

5. 会計別歳計現金状況

(歳 入)		(単位：円)							
年 月	会 計	一 般 会 計	国 民 健 康 保 険 事 業 勘 定	国 民 健 康 保 険 診 療 施 設 勘 定	東 京 都 都 民 の 森 管 理 運 営 事 業	介 護 保 険	介 護 サ ー ビ ス 業	後 期 高 齢 者 医 療	計
令和6年	4月	321,191,418	2,120,354	1,254,776	0	10,200	0	57,900	324,634,648
	5月	48,057,563	13,746,554	2,099,360	0	39,996,400	365,189	5,408,000	109,673,066
	6月	712,975,954	13,183,504	9,353,940	0	21,815,800	2,370,618	20,000	759,719,816
	7月	17,374,410	19,730,096	9,086,006	0	48,035,380	2,808,102	5,121,200	102,155,194
	8月	54,609,063	19,933,229	8,705,444	1	22,666,442	2,421,771	2,016,010	110,351,960
	9月	548,830,135	33,080,880	18,939,719	10,746,166	57,762,028	4,464,947	6,289,694	680,113,569
	10月	70,727,782	20,205,788	9,448,967	31,108,250	22,549,200	2,135,309	1,844,800	158,020,096
	11月	414,984,289	23,676,915	9,388,262	0	35,065,140	2,287,214	5,483,300	490,885,120
	12月	104,430,284	20,627,632	9,669,076	31,108,250	23,761,000	3,009,526	1,970,500	194,576,268
令和7年	1月	22,768,481	31,942,911	11,282,750	499,000	34,879,797	2,547,007	5,714,100	109,634,046
	2月	65,559,633	17,040,125	9,094,879	31,108,276	21,939,624	2,399,129	2,543,508	149,685,174
	3月	1,123,518,159	92,826,066	25,382,824	0	53,837,241	2,210,954	53,162,471	1,350,937,715
	4月	186,701,037	31,582,622	55,021,501	0	94,133,430	18,019,338	23,400	385,481,328
	5月	463,098,062	52,200	35,411,368	33,493,985	51,940	1,925,864	629,980	534,663,399
	計	4,154,826,270	339,748,876	214,138,872	138,063,928	476,503,622	46,964,968	90,284,863	5,460,531,399

(歳 出)

(単位：円)

会 計 年 月	一 般 会 計	国 民 健 康 保 険 事 業 勘 定	国 民 健 康 保 険 診 療 施 設 勘 定	東 京 都 都 民 の 森 管 理 運 営 事 業	介 護 保 険	介 護 サ ー ビ ス 事 業	後 期 高 齢 者 医 療	計
令和6年 4月	93,481,925	3,285,037	5,305,421	2,036,957	1,406,005	11,594,000	6,285,022	123,394,367
5月	155,812,093	14,311,074	14,478,079	6,703,424	33,389,977	56,848	300,432	225,051,927
6月	236,271,905	16,989,013	25,789,822	10,806,372	36,265,245	11,627,968	8,304,995	346,055,320
7月	170,179,403	24,113,821	14,527,053	6,155,174	35,253,619	33,968	4,357,698	254,620,736
8月	336,579,182	27,333,120	13,852,961	10,396,737	33,450,884	33,968	4,879,795	426,526,647
9月	307,595,988	17,244,884	14,252,222	7,451,626	35,064,750	33,968	4,085,203	385,728,641
10月	278,145,922	36,817,369	15,317,129	8,826,490	35,830,177	11,627,968	9,202,805	395,767,860
11月	166,329,302	24,787,699	13,635,405	8,107,133	39,503,472	37,940	7,440,666	259,841,617
12月	268,067,525	22,101,331	25,914,142	14,689,826	42,069,113	17,777	7,191,706	380,051,420
令和7年 1月	207,284,531	39,033,676	14,698,764	11,739,651	34,786,580	9,858,848	8,149,068	325,551,118
2月	186,783,048	33,791,800	13,628,344	9,014,432	34,964,891	33,968	7,585,908	285,802,391
3月	543,000,358	48,249,823	21,498,698	7,023,896	39,934,113	11,088	21,070,774	680,788,750
4月	797,924,503	26,580,585	9,735,184	23,321,896	55,797,153	1,864,388	357,281	915,580,990
5月	232,939,533	△ 3,757,434	223,188	1,201,744	555,169	△ 1,440,037	0	229,722,163
計	3,980,395,218	330,881,798	202,856,412	127,475,358	458,271,148	45,392,660	89,211,353	5,234,483,947

6. 指定金融機関

指定金融機関：秋川農業協同組合（平成21年2月1日から）

7. その他

（1）財務会計システム導入（電算化）：平成12年度

システム更新：平成16年度

システム更新：平成26年度

システム入替：令和6年度

（2）納付書読取装置（OCR）導入：平成12年度

機器更新：平成15年度

機器更新：平成23年度

機器更新：令和3年度

（読取可能納付書）

村都民税、固定資産税、軽自動車税、国民健康保険税、介護保険料、後期高齢者医療保険料

教 育 委 員 会

教 育 課 学 校 教 育 係

1. 教育委員会

年 月 日	件 名	場 所
令和 6年 4月25日	教 育 委 員 会 定 例 会	檜 原 村 役 場 301 会 議 室
令和 6年 5月22日	教 育 委 員 会 定 例 会	檜 原 村 役 場 301 会 議 室
令和 6年 6月25日	教 育 委 員 会 定 例 会	檜 原 村 役 場 301 会 議 室
令和 6年 7月23日	教 育 委 員 会 定 例 会	檜 原 村 役 場 301 会 議 室
令和 6年 8月27日	教 育 委 員 会 定 例 会	檜 原 村 役 場 301 会 議 室
令和 6年 9月26日	教 育 委 員 会 定 例 会	檜 原 村 役 場 301 会 議 室
令和 6年10月29日	教 育 委 員 会 定 例 会	檜 原 村 役 場 301 会 議 室
令和 6年11月26日	教 育 委 員 会 定 例 会	檜 原 村 役 場 301 会 議 室
令和 6年12月17日	教 育 委 員 会 定 例 会	書 面 開 催
令和 7年 1月20日	教 育 委 員 会 定 例 会	檜 原 村 役 場 301 会 議 室
令和 7年 2月26日	教 育 委 員 会 定 例 会	檜 原 村 役 場 301 会 議 室
令和 7年 3月24日	教 育 委 員 会 定 例 会	檜 原 村 役 場 301 会 議 室

2. 教育相談室

教 育 相 談 室 長 糸 井 一 雄

学 校 教 育 支 援 室 長 中 道 司

相 談 延 件 数 205件（電話 10件、来所 195件）

3. 郷土伝統芸能教育（郷土芸能鑑賞教室）

出 演 団 体 上 元 郷 囃 子 保 存 会

4. 鑑賞教室補助金

檜 原 小 学 校 補 助 金 300,000円（民話芸術座による演劇鑑賞）

檜 原 中 学 校 補 助 金 409,900円（ジョイ・スウィング・カンパニーによる音楽鑑賞）

5. 小・中学校入学祝金

檜 原 小 学 校	10人	300,000円
私 立 小 学 校	0人	0円
檜 原 中 学 校	7人	210,000円
私 立 中 学 校	0人	0円
都 立 特 別 支 援 学 校 中 学 部	1人	30,000円
合 計	18人	540,000円

6. 通学費補助関係

(1) 児童・生徒通学費補助金 3,587,390円

・バス定期代

区 分		人 数	金 額
児 童	4 km未満	30人	809,360円
	4 km以上	25人	1,187,450円
	小 計	55人	1,996,810円
生 徒	6 km未満	11人	609,600円
	6 km以上	10人	953,220円
	小 計	21人	1,562,820円
合 計		76人	3,559,630円

・檜原村デマンドバスやまびこ乗車代

年 月	地 区	延人数	金 額
令和 6年 4月	泉沢	1人	100円
5月		0人	0円
6月		0人	0円
7月		0人	0円
8月		0人	0円
9月	泉沢	2人	200円
10月		0人	0円
11月	泉沢	1人	100円
12月	泉沢	4人	400円
令和 7年 1月	泉沢	11人	1,100円
2月	泉沢	4人	400円
3月	泉沢	8人	800円
合 計		31人	3,100円

・ジャンボタクシー利用料 (※西東京バスダイヤ改定に伴う送迎対応)

年 月	利用区間	利用人数	金 額
令和 6年 10月	藤倉～小岩	4人	8,220円
11月	藤倉～小岩	4人	8,220円
12月		0人	0円
令和 7年 1月		0人	0円
2月	藤倉～小岩	3人	8,220円
3月		0人	0円
合 計		11人	24,660円

(2) 高等学校等就学世帯生活支援交付金

交付者数 22人 (生徒24人) 交付金額 4,668,000円

(3) バス停遠距離保護者送迎補助金

(自宅からバス停までが2km以上の世帯が対象 月額2,000円)

1学期 2世帯 16,000円

2学期 2世帯 16,000円

3学期 2世帯 12,000円

合 計 2世帯 44,000円

7. 要保護及び準要保護児童生徒等援助費

区 分		認定者数	支 給 額		
			教育振興費	保健体育費	計
要 保 護	児 童	0人	0円	0円	0円
	生 徒	0人	0円	0円	0円
	小 計	0人	0円	0円	0円
準要保護	児 童	4人	114,590円	233,200円	347,790円
	生 徒	5人	310,660円	363,000円	673,660円
	小 計	9人	425,250円	596,200円	1,021,450円
合 計		9人	425,250円	596,200円	1,021,450円

8. 備品整備

整 備 場 所	備 品 名	数 量	金 額
檜 原 小 学 校	鉄琴	1台	196,350円
	教育用シロフォン	1台	173,250円
	組み立て式書架 (天板付き)	2台	128,700円
	組み立て式書架	2台	187,000円
檜 原 中 学 校	シュレッダー	1台	419,100円
	テナーサクソフォン	1台	402,050円

9. 学校施設整備

(1) 小学校

件 名	金 額	請 負 業 者	内 容
小学校教室網戸設置工事	492,030円	株式会社光壽建築	網戸設置（9教室）
小学校特別活動教室（ホール）空調設備設置工事	4,361,500円	三菱重工冷熱株式会社	1階特別活動教室（ホール） 床置形空調機2台設置

(2) 中学校

件 名	金 額	請 負 業 者	内 容
中学校教室網戸設置工事	454,190円	株式会社光壽建築	7教室網戸設置
中学校会議室空調設備設置工事	1,074,700円	有限会社吉澤工務店	空調機1台設置
中学校高圧電気設備（気中負荷開閉器）更新工事	3,190,000円	三英電設株式会社	高圧電気設備気中負荷開閉器 撤去及び設置
校内樹木剪定委託	330,000円	山慶	ケヤキ1本、サクラ3本、雑木1 本剪定

10. 児童・生徒及び教職員数（令和6年4月1日現在）

(1) 小学校

学 年	男	女	計	学級数	教職員数
1 年	5人	5人	10人	1学級	19人
2 年	1人（1人）	5人	6人（1人）	1学級（1）	
3 年	7人	6人	13人	1学級	
4 年	1人	5人	6人	1学級	
5 年	6人（1人）	2人	8人（1人）	1学級（1）	
6 年	6人（1人）	7人	13人（1人）	1学級（1）	
合計	26人（3人）	30人	56人（3人）	6学級（1）	

※（ ）内は外数で特別支援学級の児童数・学級数

(2) 中学校

学 年	男	女	計	学級数	教職員数
1 年	3人	4人	7人	1学級	21人
2 年	6人	3人（1人）	9人（1人）	1学級（1）	
3 年	2人	4人	6人	1学級	
合計	11人	11人（1人）	22人（1人）	3学級（1）	

※（ ）内は外数で特別支援学級の生徒数・学級数

1 1. 就学相談委員会

年 月 日	内 容	件 数
令和 6年 9月 3日	特別支援教室入室判定	2件
	就学相談	1件
令和 6年11月12日	特別支援教室入室判定	1件
令和 7年 2月18日	特別支援学級（固定）転学判定	1件
	特別支援教室継続指導実施審議	2件
	特別支援教室による指導の終了判定	4件

1 2. 情報教育（システム・機器賃貸借等）

件 名	契約金額	令和6年度支出額	累計支出額
	契 約 期 間		
校務システム使用料	31,350,000円	6,270,000円	25,080,000円
	令和3年4月1日～令和8年3月31日（5年間）		
檜原小学校パソコン機器借上料（90台）	24,255,000円	4,851,000円	12,531,750円
	令和4年9月1日～令和9年8月31日（5年間）		
檜原中学校パソコン機器借上料（52台+10台=62台）	27,883,680円	5,576,736円	26,489,496円
	令和2年7月1日～令和7年6月30日（5年間）		
	3,399,000円	1,359,600円	2,832,500円
	令和5年3月1日～令和7年8月31日（2年6か月間）		
情報通信技術（ICT）支援業務委託	792,000円	792,000円	792,000円

1 3. モバイルルーター機器貸出

貸 出 先	貸 出 件 数
保 護 者	1 件
檜原中学校	2 件

1 4. 放課後学習教室

学 年	入会者数	実施日数	延参加者数	実施内容
3 年	8人	19日	138人	テキスト・ワーク教材による個別 学習（国語・算数） 実施時間：15時30分～17時10分 （3 年：14時20分～15時45分）
4 年	5人	26日	109人	
5・6 年	16人	48日	586人	
指導員等	人 数	謝礼金 額		
指導員	6人	3, 327, 000円		

1 5. 中学校教科用図書採択

令和 7 年度使用中学校教科用図書 選定図書一覧		
種目	発行者	教科書名
国語	光村図書出版	国語
書写	光村図書出版	中学書写
社会（地理的分野）	帝国書院	社会科 中学生の地理 世界と姿と日本の国土
社会（歴史的文化）	帝国書院	社会科 中学の歴史 日本の歩みと世界の動き
社会（公民的文化）	帝国書院	社会科 中学生の公民 よりよい社会を目指して
社会（地図）	帝国書院	中学校社会科地図
数学	東京書籍	新編 新しい数学 ～MAHT CONNECT 数学のつながり～
理科	新興出版社啓林館	未来へひろがるサイエンス
音楽（一般）	教育芸術社	中学生の音楽
音楽（楽器）	教育芸術社	中学生の楽器
美術	光村図書出版	美術
保健体育	Gakken	新・中学保健体育
技術家庭（技術分野）	教育図書	新・技術・家庭 技術分野 明日を創造する
技術家庭（家庭分野）	東京書籍	新編 新しい技術・家庭 家庭分野 自立と共生をめざして
外国語	開隆堂出版	Sunshine English
特別の教科 道徳	日本文教出版	中学道徳 あすを生きる

1 6. 社会科副読本改定業務委託

件 名	金 額	請 負 業 者	内 容
社会科副読本改定業務委託	916,080円	ジャパンプリント株式会社	冊子100冊、マップ100部、ホームページ用電子データ 1 式

1 7. 学校検診

(1) 心臓検診

区分 学校名	受診者数	2次検診 対象者数
檜原小学校	16人	0人
檜原中学校	8人	0人

(2) 貧血検査

区分 学校名	受診者数	2次検査 対象者数
檜原中学校	17人	0人

(3) 脊柱側弯検査

区分 学校名	受診者数	2次検診 対象者数
檜原小学校	11人	0人
檜原中学校	8人	0人

(4) 尿検査

区分 学校名	受診者数	2次検査 対象者数
檜原小学校	59人	2人
檜原中学校	23人	1人

(5) 歯科検診

区分 学校名	受診者数	乳歯又は永久歯にう歯がある者の内		乳歯又は永久歯に 要観察歯のある者
		処置完了者数	未処置者数	
檜原小学校	55人	5人	13人	9人
檜原中学校	22人	9人	1人	6人

(6) 耳鼻科検診

区分 学校名	受診者数	耳患者数	アレルギー性 鼻患者数	その他の鼻・副 鼻腔患者数
檜原小学校	58人	9人	14人	0人
檜原中学校	22人	2人	6人	0人

(7) 眼科検診

区分 学校名	受診者数	感染性眼患者数	アレルギー性 眼患者数	その他の眼疾患 者数
檜原小学校	58人	0人	0人	0人
檜原中学校	22人	0人	0人	0人

18. 育英資金貸付基金

(1) 基金残高

令和5年度末 残 高	令和6年度 貸付金額	令和6年度 償還金額	令和6年度 利 子 額	令和6年度末 残 高
8,868,720円	6,220,000円	1,290,000円	85円	3,938,805円

(2) 貸付償還状況

区 分	令和5年度末 貸 付 残 高	令和6年度 貸付金額	令和6年度 償還金額	令和6年度末 貸 付 残 高
平成28年度以前 貸 付 決 定	1人 1,760,000円		0人 0円	1人 1,760,000円
平成29年度以降 貸 付 決 定	31人 49,675,000円	8人 3,210,000円	7人 1,290,000円	30人 51,595,000円
令和6年度新規 貸 付 決 定		4人 3,010,000円		4人 3,010,000円
合 計	32人 51,435,000円	12人 6,220,000円	7人 1,290,000円	35人 56,365,000円

※償還猶予：17人、償還終了：1人

学校給食共同調理場(給食係)

学校給食の目標

- 適切な栄養の摂取による健康の保持増進を図ること。
- 日常生活における食事について正しい理解を深め、健全な食生活を営むことができる判断力を培い、及び望ましい食習慣を養うこと。
- 学校生活を豊かにし、明るい社交性及び協同の精神を養うこと。
- 食生活が自然の恩恵の上に成り立つものであることについての理解を深め、生命及び自然を尊重する精神並びに環境の保全に寄与する態度を養うこと。
- 食生活が食にかかわる人々の様々な活動に支えられていることについての理解を深め、勤労を重んずる態度を養うこと。
- 我が国や各地域の優れた伝統的な食文化についての理解を深めること。
- 食料の生産、流通及び消費について、正しい理解に導くこと。

1. 会議関係

(1) 檜原村学校給食運営協議会における協議内容

(7名の委員で構成)

令和6年6月21日(金)

(ア) 令和5年度檜原村学校給食費会計決算報告及び監査報告について

(イ) その他

令和7年3月14日(金)

(ア) 令和7年度檜原村学校給食費会計予算(案)について

(イ) 令和6年度給食費未納状況等について

(ウ) 令和6年度給食費収入及び材料費支出状況について

(エ) 令和7年度学校給食予定表について

(オ) その他

(2) 檜原村学校給食共同調理場衛生講習会

(教育課主幹、場長、栄養士、調理員、配膳員で受講)

令和6年8月21日(水)

(ア) 令和5年度食中毒発生状況・食中毒予防と対策・異物混入対策について

講 師 東京都西多摩保健所 生活環境安全課

食品衛生推進担当 主任 長谷川 隆 氏

(3) 多摩地区学校給食共同調理場連絡協議会

(都内18市町村の共同調理場関係職員で構成)

(ア) 共同調理場長会議(課長及び場長で構成)

共同調理場の総括的管理運営に関する情報交換等（会議３回 開催）

（イ）給食運営管理研究部会（担当係長で構成）

共同調理場の管理運営に関する情報交換等（会議３回 開催）

（ウ）献立研究部会（栄養士で構成）

調理場における献立・給食用食材料の安全管理・衛生管理等についての研究及び情報交換等（会議６回 開催）

（４）西多摩地区学校栄養士連絡会

（栄養士で構成）

勉強会（食に関する指導案の作成）及び情報交換等（会議１０回 開催）

（５）西多摩保健所秋川地区特定給食研究会

（西多摩保健所秋川地区の栄養士で構成）

栄養管理・衛生管理及び情報交換等（会議５回 開催）

（６）給食担当者会議

（場長・栄養士で構成）

小中学校の給食担当教諭と献立についての検討及び情報交換等（毎月１回開催）

２．施設の整備状況

（１）施設概要

（ア）所在地 東京都西多摩郡檜原村５７６番地

（イ）構造 １階鉄筋コンクリート造り 217.25㎡

２階鉄骨造り 238.55㎡

（ウ）建築面積 265.29㎡

（エ）延床面積 455.80㎡

（２）備品整備

備品名	数量	金額
球根皮剥機（更新）	１台	440,000円
調理器具消毒保管機（更新）	１台	1,870,000円
消火器（更新）	５本	55,000円

3. 給食従事者月別細菌検査

(単位：検体)

区 分	4月	5月	6月	7月	8月	9月	10月	11月	12月	1月	2月	3月	計
小 中 学 校	10	10	10	10	10	10	10	10	10	10	10	10	120
共同調理場	24	24	24	24	24	24	24	24	24	24	24	25	289
合 計	34	34	34	34	34	34	34	34	34	34	34	35	409

4. 給食従事者ノロウイルス定期検査（10月～3月実施）

(単位：検体)

区 分	4月	5月	6月	7月	8月	9月	10月	11月	12月	1月	2月	3月	計
小 中 学 校							5	5	5	5	5	5	30
共同調理場							12	12	12	12	12	12	72
合 計							17	17	17	17	17	17	102

5. 給 食 費

(単位：円)

	月 額	年 額	給食回数	一食単価	備 考
小学校 低学年	4,770	52,470	189回	277.62	年間11か月を給食費として徴収している
小学校 中学年	5,300	58,300	189回	308.47	
小学校 高学年	5,830	64,130	189回	339.31	
中 学 校	6,600	72,600	191回	380.10	

6. 令和6年度学校給食費会計決算状況

収 入

(単位：円)

科 目	調 定 額	収 入 済 額	収入未済額	収入総額に対する割合
1. 給 食 費	8,690,685	8,690,685	0	96.43%
2. 村 負 担 金	275,473	275,473	0	3.06%
3. 繰 越 金	45,448	45,448	0	0.50%
4. 滞納繰越分	0	0	0	0.00%
5. 諸 収 入	600	600	0	0.01%
合 計	9,012,206	9,012,206	0	100.00%

支 出

(単位：円)

科 目	支 出 済 額	支出総額に対する割合
1. 給食食材費	8,906,806	99.52%
2. 還 付 金	43,035	0.48%

3. 予 備 費	0	0.00%
合 計	8,949,841	100.00%

収支計算

(単位：円)

収 入 合 計	支 出 合 計	差 引 額 (翌年度繰越金)	在 庫 額
9,012,206	8,949,841	62,365	73品 142,486

7. 給食主食別回数

主食名	回 数	備 考
米 飯	124	白飯・混ぜご飯・麦御飯・赤飯・ドリア・チャーハン等
め ん 類	32	ソフト麺・中華麺・焼きそば・つけめん・うどん・スパゲッティ等
パ ン 類	36	コッペパン・食パン・チョコチップパン・バターロール・きなこパン・ミルクパン等
そ の 他	1	七草すいとん
計	193	令和6年度稼動日数

8. 特 別 給 食

内 容	4月	5月	6月	7月	8月	9月	10月	11月	12月	1月	2月	3月	計
お 楽 し み 給 食		小5 小6	小3 小4	小2		小1						小6	
		2回	2回	1回		1回						1回	7回
どんぶりっ子 給 食		※1	※1	※1		※2 小6	※2 小4	※2 小2	※2 小1	※3			
		中3	中2	中1		中3	中2	中1		中3			
		1回	1回	1回		2回	3回	3回	1回	1回			13回
ふ れ あ い 給 食	令和6年 5月31日(金) 東部長寿会 令和6年 11月12日(火) 共励長寿会												2回
合 計													22回

※1：きじ丼、※2：親子丼、※3：カツ丼

9. 月別給食回数

(単位：日)

区 分	4月	5月	6月	7月	8月	9月	10月	11月	12月	1月	2月	3月	計
檜原小学校	13	20	19	13	2	19	21	20	16	15	17	14	189
檜原中学校	14	20	20	13	2	19	21	20	16	15	18	13	191
共同調理場	14	20	20	13	2	19	21	20	16	15	18	15	193
試 食	0	17	6	4	0	5	3	4	1	3	3	0	46
給食実施回数	14	20	20	13	2	19	21	20	16	15	18	15	193

10. 月別給食数

(単位：食)

区 分	4月	5月	6月	7月	8月	9月	10月	11月	12月	1月	2月	3月	計
檜原小学校	1,007	1,547	1,513	995	158	1,441	1,601	1,547	1,249	1,177	1,332	1,095	14,662
檜原中学校	601	862	856	527	87	783	866	841	668	629	728	534	7,982
サ ン プ ル	14	20	20	13	2	19	21	20	16	15	18	15	193
共同調理場	116	170	165	109	17	160	174	165	134	126	152	125	1,613
試 食	0	31	12	6	0	6	18	27	13	10	21	0	144
合 計	1,738	2,630	2,566	1,650	264	2,409	2,680	2,600	2,080	1,957	2,251	1,769	24,594

11. 子育て支援学校給食補助金

項 目	期 間	小 学 校		中 学 校		合 計	
		児童数	金 額	生徒数	金 額	児童・生徒数	金 額
前 期	4月～8月	53 人	1,415,100円	18 人	594,000円	71 人	2,009,100円
後 期	9月～2月	54 人	1,658,220円	19 人	713,550円	73 人	2,371,770円
合 計		107 人	3,073,320円	37 人	1,307,550円	144 人	4,380,870円

※小中児童・生徒に係る給食費の10割相当額を補助

1 2. 物価高騰対策に係る学校給食費負担金

現在の学校給食費は、令和6年4月に改定し食材等の高騰分はやりくりしてきたが、令和6年10月から米の納入価格が1袋5Kg3,429円と価格が1,313円も上がり、現在の学校給食内容の水準を維持するのが難しい状況となってしまった。そのため、10月から3月までの米の納入価格の高騰分を公費負担とし学校給食内容の水準を維持した。

【負担金】

高騰分1,313円×米使用量121袋（5Kg）＝158,873円

教 育 課

社 会 教 育 係

1. 社 会 教 育 事 業

1-1 生涯教育事業

生涯教育事業の一環として、以下の教養講座を実施した。

(1) 俳 句 教 室

俳句教室は、毎月 1 回第 3 木曜日に、講師の本田和子氏(令和 6 年 12 月まで)及び須崎淑子氏(令和 7 年 1 月から)に依頼し、午後 1 時 3 0 分から午後 3 時に檜原村役場会議室を使用し実施した。

実 施 回 数	場 所	総参加人数
11 回／年実施	檜原村役場	59 名

※8 月 15 日は天候不良により中止

(2) 水墨画教室

水墨画教室は、年間 1 2 回、毎月 1 回第 1 月曜日(祝日の場合は翌週の月曜日)に講師の吉野富永氏に依頼し、午後 1 時 3 0 分から午後 3 時に檜原村福祉センターを使用し実施した。

実 施 日	場 所	総参加人数
12 回／年実施	檜原村福祉センター	47 名

(3) 水彩画教室

水彩画教室は、年間 1 2 回、毎月 1 回第 3 火曜日に、講師の菊池幸子氏に依頼し、午後 1 時から午後 3 時に檜原村福祉センターを使用し実施した。

実 施 日	場 所	総参加人数
12 回／年実施	檜原村福祉センター	67 名

1-2 文化教育事業

檜原村の文化教育の発展と文化団体の振興を図るために下記団体が実施する事業に対し、その事業の経費の一部を補助し、活動の支援を行った。

檜原村文化協会への補助金

団 体 名	会 長 名	交 付 金 額
檜原村文化協会	幡 野 了 子	180,000円

檜原村文化協会所属団体

団 体 名	代表者名	会員数
ひのはら合唱団「あおいとり」	森 田 喜 美	12 名
桧原太鼓深山会	高 橋 泰 博	19 名
よさこいソーランローズ	小 林 芳 江	9 名

檜原村文化協会活動状況

実 施 日	会 議 名	場 所	内 容
5 月 30 日	役員会	檜原村役場	役員選出、総会について
6 月 24 日	総 会	書面決議	令和 5 年度事業報告、決算 令和 6 年度事業計画、予算 他
8 月 17 日	払沢の滝 ふるさと 夏まつり	滝まつり会場	盆踊りへ参加 (練習：8 月 5 日 場所：福祉センター)
9 月 30 日	役員会	檜原村役場	文化協会発表会等について
11 月 9 日	文化協会 発表会	やすらぎの里 多目的ホール	各団体の演技披露及び俳句、水墨画、水彩画の 展示（参加者 41 名）

2. 社 会 体 育 事 業

2-1 ス ポ ー ツ 協 会

檜原村スポーツ協会では、スポーツを通じた村民の健康維持・向上や、スポーツへの関心を高めることを目的に、各種事業を実施した。

(1) 檜原村スポーツ協会への補助金

団 体 名	会 長 名	補助金額
檜原村スポーツ協会	田 中 惣 一	500,000円

(2) 檜原村スポーツ協会所属団体

団 体 名	代表者名	会 員 数
檜原村ソフトボール連盟	小 林 建 雄	138 名

(3) 檜原村スポーツ協会 活動状況

事業名	開 催 日 及び回数	開催場所	内 容
役員会	3 回	檜原村役場	スポーツ協会事業について
総会	5 月 23 日	檜原村役場	総会（事業報告、決算、事業計画、予算）
第 12 回東京ヒルクライム ～HINOHARA ステージ大会	10 月 6 日	檜原村	払沢の滝バス停付近～都民の森 (全長 21 km) 大会の運営補助、他
第 3 3 回 西多摩広域行政圏 スポーツ大会	開会式 11 月 14 日 閉会式 11 月 17 日	青梅市 奥多摩町	2 競技にエントリー (陸上競技、グラウンドゴルフ) 参加選手 総勢 9 名
秋川流域小中学生駅伝大会	12 月 14 日	秋留台公園 陸上競技場	大会スタッフ、村参加者の引率
ジュニアスキー教室 (ジュニア育成地域推進事業)	1 月 4 日 ～6 日	白馬村	3-2 地域間交流事業に記載
ジュニアスケート教室 (ジュニア育成地域推進事業)	1 月 25 日	長野市	参加者 8 名 ※対象：小 4～中 2 年生 (小 4～6 年生：7 名、中 1 年生：1 名) 引率者 4 名

(4) 檜原村スポーツ協会スポーツレクリエーション部 活動状況

事 業 名	開 催 日 及び回数	参加 人数	開催場所 及び 内容等
グラウンドゴルフ教室 (シニアスポーツ振興事業)	6 回	56 名	総合運動場（年間予定 7 回、雨天中止 1 回）
第 3 3 回 西多摩広域行政圏 スポーツ大会	11 月 3 日	2 名	陸上競技に出場
	11 月 17 日	7 名	グラウンドゴルフに出場

2-2 スポーツ推進委員会

地域のスポーツ振興を推進するため、「スポーツ推進委員会」を組織し、スポーツ教室を行い、小中学生から一般の方までの幅広い年齢層に対しスポーツへの参加を促した。

○活動状況

開催日	事業名	開催場所
年間3回開催	スポーツ推進委員会	檜原村役場
年間5回開催	スポーツ教室（バドミントン等）	檜原小学校体育館
8月24日	広域地区別研修会「第7ブロック」	福生市民ホール 小ホール
10月6日	第12回東京ヒルクライム ～HINOHARA ステージ大会	払沢の滝バス停付近～都民の森
11月16日	第33回西多摩地域行政圏スポーツ大会 スポーツフェスタ	住友金属鉾山アリーナ青梅
12月14日	秋川流域小中学生駅伝大会	秋留台公園陸上競技場
3月6日	大人のスポーツ教室（卓球）	檜原村福祉センター

2-3 施設使用状況

○学校施設

施設名	種目	件数	利用人数	備考
檜原小学校 体育館	スポーツ教室	5件	215名	バドミントン等
	その他	4件		敬老福祉大会等

○体育施設

施設名	種目	件数	利用人数	備考
檜原村総合運動場	グラウンドゴルフ教室	6件	56名	檜原村スポーツ協会スポーツ レクリエーション部
	その他	1件		砂防工事関係者

※令和3年度から砂防工事（東京都）が行われているため、一般利用者へは貸し出しを行っていない。

○イベント利用

施設名	イベント名	開催日	備考
檜原村総合運動場	檜原村消防団出初式等行事	通年	各消防団消防車等の駐車
	払沢の滝観光客臨時駐車場	通年	観光客等の駐車
	払沢の滝ふるさと夏まつり (ライトアップ)	8月14～18日	来場者等の駐車
	払沢の滝ふるさと夏まつり	8月16～19日	来場者等の駐車
	第12回東京ヒルクライム ～HINOHARA ステージ大会	10月6日	大会参加者、関係者の駐車

○学校事業利用

施 設 名	イベント名	開 催 日	備 考
檜原村総合運動場	檜原学園各種行事	通年	保護者及び関係者等の駐車

2-4 檜原村総合運動場の維持管理

檜原村総合運動場は、使用用途が幅広く利用されており、以下の維持管理等を実施した。

○檜原村総合運動場の維持管理

事 業 名	委 託 業 者 等	内 容
総合運動場トイレ等清掃委託	公益財団法人 檜原村シルバー人材センター	・ 総合運動場内の草刈及び清掃と スポーツトラクターでのグラウ ンド整備年 18 回実施 ・ 総合運動場内トイレの清掃及び 周辺の除草 年 79 回実施 令和6年4月1日～令和7年3月31日
総合運動場草刈等作業委託	有限会社市川建材土木	・ 総合運動場外周部土手部分の草 刈作業 年 3 回実施 ・ 擁壁部分段上 3 段の草刈作業 年 1 回実施 令和6年6月4日～令和6年10月31日
	公益財団法人 檜原村シルバー人材センター	・ グラウンド内の除草作業 年 4 回実施 令和6年4月1日～令和6年11月30日

2-5 第12回東京ヒルクライム～HINOHARA ステージ大会

・大会の目的

活力ある村づくりの一環として、自転車レースを通じて地域の活性化を図る。

- ・開催日時 令和6年10月6日（日）午前7時 スタート
(檜原都民の森 午前8時34分 ゴール)
- ・コース 払沢の滝バス停付近～檜原都民の森 全長 21km
- ・大会参加者 エントリー：292名 当日参加者：242名（完走者232名）
- ・主 催 檜原村
- ・競技主管 KFC トライアスロンクラブ（青梅市トライアスロン協会）

3. 人材育成事業

3-1 人材育成事業運営委員会

将来にわたって村の発展に寄与できる人材を育成するため、檜原村人材育成委員会を設置し、委嘱された委員をもって、年2回の運営委員会を行った。

会 議 名	実 施 日	場 所	内 容
第1回委員会	5月9日	檜原村役場	海外派遣生の決定等について
海外派遣壮行会	7月25日	檜原村役場	派遣生出発
海外派遣報告会	10月1日	檜原中学校	帰国報告会
第2回委員会	3月11日	檜原村役場	来年度に向けて

(1) 檜原村中学生海外派遣事業

村内在住の中学生を対象に、学力の向上、学習意欲の喚起を促し、未来の社会を創る人材としての自覚を高めるため、海外派遣事業を行った。なお、平成29年度より利島村と合同で派遣を実施している。

事 業 名	実 施 日	場 所	参加人員	備 考
海外派遣事業 説明会	3月14日	檜原村役場	8名	事前説明会
	6月7日		7名	渡航について
	7月2日		8名	英会話教室等
派 遣 期 間	7月25日～ 8月6日 (11泊13日)	オーストラリア マランビンビー 及び ゴールドコースト	20名	中学2年生8名 引率者4名 利島中学2年生2名 利島中学3年生4名 利島引率者2名
帰 国 報 告 会	10月1日	檜原中学校	39名	派遣生及び保護者 教育委員・人材育成委員

3-2 地域間交流事業

事業名	内 容	実施日 場 所	備 考
子ども体験塾 利島サマースクール (利島村交流事業)	伊豆七島の青い海と雄大な自然を舞台に体験活動を行った。利島村の小学生たちとイルカウォッチング体験や海水浴・花火大会等を行い交流した。	7月20日(土) ～22日(月) 利島村	参加者20名(小4～小6) 引率者8名
海と山の子どもたちの交流会事業 (真鶴町交流会) ※安曇野市も参加	真鶴町、安曇野市及び檜原村の子どもたちが、海と山など自然とのふれあいを通じて交流した。	8月8日(木) ～9日(金) 真鶴町	参加者10名(小4～小6) 引率者7名
子ども国際交流音楽祭交流コンサート (檜原村・羽村市・奥多摩町・昭島市)	音楽の都ウィーンからウィーンフィルのメンバーを中心とした一流の演奏家を招き、4市町村の子どもたちが合唱での交流や生演奏の鑑賞を行った。	2月7日(金) 檜原小学校体育館 2月11日(火・祝) プリモホールゆとろぎ	檜原公演： ウィーンの音楽家と児童生徒42名が即興で合唱 本公演： 合唱団へ3名が参加
秋川流域子ども体験塾小中学生駅伝大会 (檜原村・あきる野市・日の出町)	3市町村による小中学生駅伝大会として実施し、子どもたちがタイムを競った。	12月14日(土) 秋留台公園 及び周辺道路	檜原小学校 5チーム ロードレースの部：3名 檜原中学校 1チーム ロードレースの部：3名
ジュニアスキー教室 (利島村交流事業) ※ジュニア育成事業との共催事業	利島村の子どもたちと、長野県白馬村での2泊3日のウインタースポーツ体験を通じて、スキー等の技術と団体行動を学んだ。	1月4日(土) ～6日(月) 長野県白馬村	参加者42名(小4～中2) 檜原村：小学生19名 中学生12名 利島村：小学生7名 中学生4名 引率者17名

4. 青少年対策事業

4-1 青少年問題協議会

青少年の健全育成に向けた関係機関・団体との連携を強化するため、青少年の現状についての問題意識の共有化を図るとともに、各機関との意見交換を行った。

開催日	令和6年7月10日（水）午後3時～
講演	「少年非行の傾向と対策」 講師：五日市警察署 生活安全課長 前島実和子
議題	児童・生徒の夏休みの過ごし方
参加者	青少年問題協議会委員 15名
場所	やすらぎの里 3階 多目的ホール

4-2 青少年委員会

青少年の非行を未然に防止するため、教育委員会によって選任された3名の委員で組織された委員会で、啓発活動等を目的として活動した。

また、多摩地区青少年委員会連絡協議会に加盟し、他市町との連携を図っている。

（1）青少年委員 活動状況

実施日	事業名	場所	備考
5月18日	多摩地区青少年委員会連絡協議会 総会及び事例発表会	秋川ふれあいセンター ふれあいホール	青少年委員 2名参加
6月13日	第1回檜原村青少年委員会	檜原村役場	青少年委員 3名参加
7月16日	多摩地区青少年委員会連絡協議会 役員会・理事会(第1回)	あきる野市役所	青少年委員 1名参加
9月17日	多摩地区青少年委員会連絡協議会 役員会・理事会(第2回)	あきる野市役所	青少年委員 1名参加
10月12日	多摩地区青少年委員会連絡協議会 第2ブロック研修会	やすらぎの里 多目的ホール	檜原村幹事 青少年委員 3名参加
11月19日	多摩地区青少年委員会連絡協議会 役員会・理事会(第3回)	あきる野市役所	青少年委員 1名参加
1月13日	檜原村成人式「 ^{はたち} 二十歳のつどい」	檜原村役場	青少年委員 3名参加
1月21日	多摩地区青少年委員会連絡協議会 役員会・理事会(第4回)	あきる野市役所	青少年委員 1名参加
2月7日	第2回檜原村青少年委員会	檜原村役場	青少年委員 3名参加
3月18日	多摩地区青少年委員会連絡協議会 役員会・理事会(第5回)	あきる野市役所	青少年委員 1名参加

4-3 令和7年檜原村成人式「^は二十歳^{たち}のつどい」

新しい門出を祝うとともに、自らの権利・義務・責任を認識し、自立した社会人となれるよう決意できる場として檜原村成人式「^は二十歳^{たち}のつどい」を実施した。参加者が一人一人壇上で「これからの思い」を語り、その後恩師からのビデオレター上映を行った。

実 施 日	会 場	対 象 者		出 席 者	
令和7年1月13日 午前10時 開会	檜原村役場 住民ホール	男 性	6名	男 性	5名
		女 性	3名	女 性	2名
		合 計	9名	合 計	7名

委託事業等

事 業 名	委 託 業 者 等	内 容
成人式実施委託	ノマディ・メイキングチーム 代表 中山幸孝	会場設営・ビデオレター制作・ 当日記録写真撮影等

5. 檜原村立図書館

5-1 図書館協議会

会 議 名	日 時	場 所	備 考
第1回委員会	令和6年6月27日	図 書 館	
第2回委員会	令和7年3月13日	図 書 館	

5-2 蔵書構成

(1) 図書

	一般書	児童書	計
総 記	612	126	738
哲 学	1,422	115	1,537
歴 史	2,924	662	3,586
社会科学	3,128	531	3,659
自然科学	2,300	1,155	3,455
技 術	2,799	469	3,268
産 業	1,170	308	1,478
芸 術	2,979	687	3,666
言 語	501	218	719
文 学	13,315	3,762	17,077
郷 土	504	0	504
絵 本	0	5,900	5,900
紙 芝 居	0	232	232
計	31,654	14,165	45,819

(2) 視聴覚資料

区 分	前年度所蔵数	購 入	寄付・その他	合 計	除 籍	蔵書数
C D	307	0	0	307	0	307
D V D	754	11	0	765	0	765
計	1,061	11	0	1,072	0	1,072

(3) 雑誌タイトル数

区分	週刊誌	月2回	月刊誌	隔月刊誌	季刊誌	計
購入	2	6	35	6	9	58

(4) 新聞タイトル数

区 分	日刊紙	週刊誌	月刊誌	隔週刊誌	計
購 入	5	1	0	0	6
寄 贈	0	1	0	0	1
計	5	2	0	0	7

5-3 登録者数

(1) 登録者数総数

在住 (1,047名) 在勤 (102名)		広 域		団体 その他	総登録者数	うち 有効登録者 数
一般	児童	一般	児童			
1,069	80	303	4	19	1,475	329

(2) 在住 登録者内訳 (地区別、年齢別数)

地区名	登 録 種 別				計	うち 有効登録者 数
	一般	児童	団体	その他		
下元郷	70	4	0	0	74	24
上元郷	147	22	0	0	169	46
本宿	62	6	4	1	73	15
笹野	28	1	0	0	29	28
柏木野	35	3	0	0	38	9
出畑	27	3	0	0	30	10
下川乗	35	5	0	0	40	16
上川乗	14	2	0	0	16	4
和田	28	0	0	0	28	3
事貫	25	2	0	0	27	4
上平	17	1	0	0	18	3
笛吹	13	0	0	0	13	3
数馬下・数馬上	31	0	0	0	31	4
茅倉	16	3	0	0	19	3
千足	32	1	12	0	45	5
中里	31	3	0	0	34	6
白倉	34	2	0	0	36	4
大沢	26	0	1	0	27	4
神戸	73	2	0	0	75	15
宮ヶ谷戸	86	3	0	0	89	47
夏地	29	0	1	0	30	6
湯久保	21	4	0	0	25	7
小岩	48	8	0	0	56	18
笹久保・日向平	20	0	0	0	20	4
中組	7	5	0	0	12	9
倉掛	12	0	0	0	12	0
在勤	102	0	0	0	102	18
広域利用	303	4	0	0	307	14
計	1,372	84	18	1	1,475	329

5-4 檜原村立図書館 月別貸出状況 (移動図書館車及び施設貸し出し分含む)

(1) 全体貸出状況

月	利用者数 (人)			計	資料別貸出数						令和6年度	令和5年度	増減
	一般	児童	団体		一般書	児童書	雑誌	紙芝居	C D	D V D	計	計	
4	213	44	8	265	440	314	248	5	0	37	1,044	1,186	△ 142
5	275	52	12	339	545	409	325	7	0	44	1,330	943	387
6	240	12	12	264	446	170	299	10	0	33	958	1,165	△ 207
7	227	43	12	282	424	328	263	6	1	35	1,057	848	209
8	233	13	9	255	445	224	282	11	2	43	1,007	995	12
9	219	51	10	280	429	283	311	8	2	17	1,050	1,245	△ 195
10	245	41	12	298	464	304	317	8	2	23	1,118	952	166
11	244	40	13	297	438	352	290	8	1	24	1,113	1,049	64
12	182	36	11	229	345	222	284	9	2	10	872	807	65
1	195	42	12	249	381	278	303	7	3	21	993	1,121	△ 128
2	212	44	10	266	377	274	305	8	1	19	984	707	277
3	152	4	9	165	259	101	251	6	2	25	644	965	△ 321
計	2,637	422	130	3,189	4,993	3,259	3,478	93	16	331	12,170	11,983	187

(2) 図書館 貸出状況

月	利用者数 (人)			計	資料別貸出数						総貸出
	一般	児童	団体		一般書	児童書	雑誌	紙芝居	C D	D V D	計
4	131	35	5	171	301	254	115	1	0	27	698
5	168	51	9	228	388	368	141	0	0	38	935
6	142	7	6	155	298	120	130	3	0	27	578
7	135	43	9	187	300	294	132	0	1	32	759
8	131	13	6	150	279	189	129	4	2	32	635
9	121	40	8	169	264	250	132	3	2	11	662
10	137	38	9	184	309	267	133	0	2	17	728
11	133	38	9	180	283	312	114	0	1	17	727
12	89	36	7	132	211	194	118	2	2	4	531
1	103	42	6	151	255	252	128	0	3	13	651
2	95	43	7	145	203	238	117	1	1	11	571
3	68	3	6	77	141	75	86	0	1	18	321
計	1,453	389	87	1,929	3,232	2,813	1,475	14	15	247	7,796

(3) 移動図書館車 貸出状況(南地区・北地区・役場・児童館)

月	利用者数(人)			計	資料別貸出数						総貸出
	一般	児童	団体		一般書	児童書	雑誌	紙芝居	CD	DVD	計
4	70	9	1	80	127	40	105	0	0	7	279
5	73	1	0	74	121	22	108	0	0	0	251
6	75	5	1	81	114	29	125	0	0	0	268
7	76	0	0	76	111	12	104	0	0	0	227
8	73	0	0	73	136	15	100	0	0	0	251
9	74	11	0	85	132	30	122	0	0	0	284
10	80	3	0	83	123	17	129	0	0	0	269
11	79	2	0	81	109	16	137	0	0	0	262
12	61	0	0	61	90	4	99	0	0	0	193
1	62	0	1	63	92	5	98	0	0	2	197
2	87	1	0	88	142	16	128	0	0	0	286
3	55	1	0	56	94	5	96	0	0	0	195
計	865	33	3	901	1,391	211	1,351	0	0	9	2,962

(4) 移動図書館車 施設貸出状況(桧原苑・サナホーム・ひのはら保育園等)

月	利用者数(人)			計	資料別貸出数						総貸出
	一般	児童	団体		一般書	児童書	雑誌	紙芝居	CD	DVD	計
4	12	0	2	14	12	20	28	4	0	3	67
5	34	0	3	37	36	19	76	7	0	6	144
6	23	0	5	28	34	21	44	7	0	6	112
7	16	0	3	19	13	22	27	6	0	3	71
8	29	0	3	32	30	20	53	7	0	11	121
9	24	0	2	26	33	3	57	5	0	6	104
10	28	0	3	31	32	20	55	8	0	6	121
11	32	0	4	36	46	24	39	8	0	7	124
12	32	0	4	36	44	24	67	7	0	6	148
1	30	0	5	35	34	21	77	7	0	6	145
2	30	0	3	33	32	20	60	7	0	8	127
3	29	0	3	32	24	21	69	6	1	7	128
計	319	0	40	359	370	235	652	79	1	75	1,412

5-5 年度別利用者数・貸出数・開館日数（過去5年間）

年度	利用者数（人）			計	資料別貸出数						総貸出 計	開館 日数
	一般	児童	団体		一般書	児童書	雑誌	紙芝居	CD	DVD		
令2	2,453	397	105	2,955	5,525	3,463	3,237	58	21	357	12,661	246
令3	2,785	421	155	3,361	6,181	4,187	3,699	32	12	490	14,601	283
令4	2,540	475	164	3,179	5,458	3,805	3,523	38	62	445	13,331	281
令5	2,560	352	117	3,029	4,991	3,144	3,405	81	10	352	11,983	283
令6	2,637	422	130	3,189	4,993	3,259	3,478	93	16	331	12,170	284

5-6 リクエストサービス

（1）リクエスト処理件数

単位：件

受付件数	受付場所	受付処理数	処理数（冊数）
1,124	本館	442	487
	移動図書館車	682	2,167

（2）リクエスト処理状況

単位：冊

処理数	処理方法	冊数
2,654	自館	2,288
	購入	55
	都立図書館	115
	他の公立図書館	196
	（その他）	0

5-7 西多摩地区広域利用

○広域利用者の新規登録・貸出状況

単位：人／冊

市町村名	一般	児童	計	利用者	一般書	児童書	雑誌	視聴覚資料	令和6年度	令和5年度
青梅市	3	0	3	17	93	15	24	2	134	3
羽村市	1	0	1	1	2	0	0	0	2	14
あきる野市	1	0	1	20	32	26	48	2	108	134
日の出町	2	0	2	6	22	7	1	5	35	16
計	7	0	7	44	149	48	73	9	279	167

5-8 購入等図書内訳

受入種別	一般	児童	紙芝居	郷土	DVD	計
1 購入	795	279	0	0	11	1,085
2 寄贈	96	34	0	9	0	139
3 その他	1	0	32	0	0	33
計	892	313	32	9	11	1,257

5-8 図書館の活動

(1) 一般対象の事業

事業	実施日	事業内容
リサイクル市	6月4日～6月30日	図書館で不要になった雑誌、および寄贈本等を一般の方に進呈した。不要になった雑誌等 約1,200冊うち進呈数 約580冊
図書館システムデータ移行作業	3月22日～3月31日	より利便性の高い新システムを令和7年4月1日より稼働させるため、従来システムからのデータ移行作業を行った。

(2) 児童生徒及び乳幼児への活動

内 容	実施回数	参加人数
どこでもお話し会	5 回	22 人
ブックスタート：乳幼児の3ヶ月健康診断時に絵本のプレゼントを行った。※対象者と、会場（やすらぎの里けんこう館）に居合わせた幼児に読み聞かせも実施。	4 回	対象者 5人

(3) 保育園、学校との連携

月 日	内 容	
4月～3月	各月第3金曜日の午前9時45分～、ひのはら保育園を訪問し、0歳児～5歳児の各年代ごとに読み聞かせを実施。	10 回
4月～3月	月1回 檜原小学校の授業として、1年生～4年生が来館しての読み聞かせ後、本の貸出・返却を実施。	9 回

(4) その他の活動

内 容	回数（日時）	参加人数
夏のおばけ話会 手作り紙芝居：「おおきなすいか」 語 り：「ピーターラビット」 ゲーム：コップで空気砲	7月10日（水） 14：30～15：30	23人
図書館クリスマス会（小学生対象） 手作り紙芝居：「ぐりとぐらのおきやくさま」 サンタクロース迷路 ゲーム：すごろく サンタさんからのプレゼント（折り紙しおり）	12月11日（水） 14：40～15：25	24人
デイサービス、ゆうあい館 サンタクロース訪問 手作り紙芝居：「ぐりとぐらのおきやくさま」 ペープサート：「ばばばあちゃんのそりあそび」 サンタさんからのプレゼント（折り紙しおり）	12月13日（金） 10：00～10：30	32人
ひのはら保育園 サンタクロース訪問 手作り紙芝居：「ぐりとぐらのおきやくさま」 ペープサート：「ばばばあちゃんのそりあそび」 サンタさんからのプレゼント（折り紙しおり）	12月20日（金） 9：30～10：15	24人

ひのきの里 クリスマス会 手作り紙芝居：「ぐりとぐらのおきやくさま」 ペープサート：「ばばばあちゃんのそりあそび」 歌、手遊び「しあわせなら手をたたこう」 サンタさんからのプレゼント（折り紙しおり）	12月20日(金) 14:30～15:15	7人
---	--------------------------	----

6. 文化財保護・郷土資料館

6-1 文化財専門委員会の開催

(1)会議等の開催

回数	開催日	場 所	内 容
第 1 回	4月24日	役場	委嘱状交付・令和 6 年度の予定について
第 2 回	5月22日	役場	歴史探求イベント候補地について
第 3 回	6月26日	上元郷	歴史探求(立山) 実地踏査・名木6号春日神社のケヤキの状態確認
第 4 回	7月24日	下川乗	下川乗清水家へ物品確認
第 5 回	9月25日	役場	歴史探求イベント打合せ
歴史探求	10月26日	上元郷	歴史探求イベント「立山の道を歩く」開催
第 6 回	11月27日	役場	歴史探求イベントを振り返って・今後について
第 7 回	1月22日	役場	2月の視察研修先について・南檜原小竣工時の写真確認
視察研修	2月26日	埼玉県飯能市	飯能市立博物館・能仁寺・智観寺視察
第 8 回	3月26日	資料館	下川乗清水家文書の目録確認・年度末報告

(2)文化財専門委員会

(任期:令和6年4月1日～令和8年3月31日)

役職名	氏名	備考
委 員 長	吉野 富永	平成 22 年 4 月 1 日～
副委員長	加藤 純	令和 2 年 4 月 1 日～
委 員	上原 富明	平成 26 年 4 月 1 日～
委 員	野村 正雄	平成 26 年 4 月 1 日～

6-2 檜原村文化財保護アドバイザー

檜原村の歴史は古く、村内には多くの古文書等の歴史資料が残されている。個人宅の蔵等に眠っているものや「檜原村古文書目録」に掲載されているものの原本の所在が定かではないもの等、村の歴史を物語る貴重な資料が活用されていない。このような状況の対策として、歴史資料の調査、保全、活用等を図る具体的な取り組みに向けた助言を得るために、アドバイザー委託を実施した。

【委託内容】郷土資料館所蔵資料の調査

檜原村歴史講座開催（調査結果報告等）

講座名	実施日	参加人数
檜原村古文書ワークショップ	令和 6 年 8 月 22 日	16 名
第 3 回檜原村歴史講座	令和 7 年 3 月 5 日	13 名

【委 託 先】NPO法人歴史資料継承機構じゃんぴん 代表理事 西村 慎太郎

(人間文化研究機構国文学研究資料館 教授)

6-3 補助金の交付

(1) 村技芸保存奨励金 900,000 円

檜原村技芸保存奨励金交付要綱に基づき交付した。

事業の内容	内訳	補助対象団体
保存伝承事業	50,000 円×18 団体	村技芸保存団体

(2) 村指定文化財管理費補助金 24,000 円

檜原村文化財補助金交付要綱に基づき交付した。

事業の内容	内訳	補助対象物
保存経費として	2,000 円×8 本	村指定名木
保存経費として	2,000 円×4 体	村指定木像

(3) 村文化財補助金 846,000 円

檜原村文化財補助金要綱に基づき交付した。

事業の内容	内訳	補助対象団体
保存経費として	134,000 円	小澤はやし連
保存経費として	712,000 円	樋里獅子舞保存会

6-4 重要文化財小林家住宅

(1) 重要文化財小林家住宅管理状況

<重要文化財小林家入館者数>

令和6年度入館者数 3,733 人

年度	4 月	5 月	6 月	7 月	8 月	9 月	10 月	11 月	12 月	1 月	2 月	3 月	計
R5	671	487	237	273	331	255	271	353	155	31	19	71	3,154 人
R6	646	486	294	245	402	299	276	520	226	64	135	140	3,733 人

<重要文化財小林家住宅モノレール利用者数>

令和6年度モノレール利用者数 2,444 人

年度	4 月	5 月	6 月	7 月	8 月	9 月	10 月	11 月	12 月	1 月	2 月	3 月	計
R5	547	396	178	233	225	224	235	304	98	0	0	4	2,444 人
R6	530	405	252	222	351	270	252	427	207	42	111	116	3,185 人

※令和5年度の1～3月はモノレール保守点検のため運休とした。

< 委託事業等 >

事業名	委託業者等	内 容
重要文化財等消防設備保守点検委託	ニッタン株式会社	自動火災警報装置及び消防設備他点検
モノレール保守点検委託	株式会社ニッカリ	月次点検及び年次点検
重要文化財小林家住宅管理委託	柊木の会	小林家住宅の公開管理 及びモノレールの運転管理業務等
檜原村史デジタル化作業委託	株式会社サンニチ印刷	書籍「檜原村史」のデジタルデータ化
老木診断委託	樹木医事務所けやき	腐朽が生じている「春日神社のケヤキ(名木第6号)」の診断

6-5 登録有形文化財旧高橋家住宅

(1)登録有形文化財旧高橋家住宅管理状況

<登録有形文化財旧高橋家住宅入館者数>

令和6年度入館者数 7, 7 7 1 人

年度	4 月	5 月	6 月	7 月	8 月	9 月	10 月	11 月	12 月	1 月	2 月	3 月	計
R5	928	688	535	785	813	530	658	778	330	240	281	698	7, 264 人
R6	950	803	711	747	1, 043	635	673	905	386	303	323	292	7, 771 人

< 指定管理・委託事業等 >

指定管理者	Harenoya合同会社
指定管理期間	令和4年4月1日から令和9年3月31日まで

事業名	委託業者等	内 容
重要文化財等消防設備保守点検委託	株式会社セイフティー	自動火災警報装置及び消防設備他点検
文化財ホームページ更新委託	Harenoya合同会社	旧高橋家住宅用ホームページ更新

6-6 郷土資料館

(1) 展示物

ア 展示室

常設展示は、檜原村の「自然と観光」「歴史と民俗」に関する資料の展示。

「自然と観光」の展示室

- 檜原村の無形民族文化財映像ライブラリー
- 檜原村の地形と地質
- 森の住人 水の住人
- 水のゆくえ
- 檜原村の景観
- 観光と特産
- 昔の木材搬出方法(架線・木馬・修)の模型

「歴史と民俗」の展示室

- 檜原村の民家「兜造り」の模型
- 檜原村の歴史
- 檜原村民俗(炭焼き・林業・養蚕・農業)の資料
- 遺跡からの出土品

イ 研修室

- 映像紹介

「檜原村歳時記」・「重要文化財小林家住宅修復記録映像」・「檜原村の郷土芸能」

ウ 収蔵庫

- 民俗資料等が用途ごとに分類・整理し収蔵されている。

エ 特別展の開催状況

展示内容	日程
夏休み昆虫標本展	8月1日～8月31日
お祭り写真展	9月15日～10月14日
檜原村野鳥写真展	2月6日～3月6日
石塚岩雄写真展	1年を通して開催

(2) 資料館維持管理について

ア 収蔵庫・展示室資料の保存

・収蔵資料等を虫害から防ぐ、館内の展示室及び収蔵庫の燻蒸を行った。

実施日:令和6年9月9日(月)～10日(火)

委託内容	請負者
郷土資料館燻蒸委託	東化研株式会社

- ・収蔵資料等をカビ害から防ぐ、収蔵庫の燻蒸を行った。

実施日：令和 7 年 2 月 24 日(月)～27 日(木)

委託内容	請負者
郷土資料館燻蒸委託(カビ対応)	東化研株式会社

イ 委託事業等

委託内容	請 負 者
階段昇降機保守点検委託	中央エレベーター工業株式会社
消防設備保守点検委託	株式会社セイフティ
郷土資料館清掃委託	有限会社鈴木美建クリーニング
電気工作物保安管理業務委託	三英電設株式会社
資料館受付業務等委託	公益財団法人檜原村シルバー人材センター
草刈等作業委託	株式会社永美総建
資料館2階空調設備交換工事	山崎電気

(3) 令和 6 年度入館者集計表(令和 6 年 4 月 1 日～令和 7 年 3 月 31 日)単位:人

月 別	開館 日数	入館者数			地域別入館者数				
		大人	子供	合計	村内	三多摩	都内	その他	計
4	25	262	37	299	5	114	68	112	299
5	27	294	20	314	5	151	67	91	314
6	26	225	45	270	19	114	47	90	270
7	25	242	9	251	3	75	70	103	251
8	27	345	42	387	16	193	78	100	387
9	25	309	51	360	39	162	53	106	360
10	25	210	12	222	9	103	46	64	222
11	26	331	19	350	10	175	76	89	350
12	23	142	4	146	4	62	31	49	146
1	24	96	7	103	5	40	13	45	103
2	22	162	5	167	5	76	32	54	167
3	27	182	6	188	6	89	45	48	188
合計	302	2,800	257	3,057	126	1,354	626	951	3,057

(4) 年度別入館者集計表(過去 5 年間)

年度	開館 日数	入館者数			地域別入館者数				
		大人	子供	合計	村内	三多摩	都内	その他	計
R2	254	1,827	239	2,066	151	1,021	524	370	2,066
R3	269	2,162	207	2,369	134	1,171	388	676	2,369
R4	300	3,403	346	3,749	114	1,595	680	1,360	3,749
R5	306	2,932	241	3,173	68	1,349	761	995	3,173
R6	302	2,800	257	3,057	126	1,354	626	951	3,057

(5) 令和6年度村史等売払一覧表

単位:円・冊

書籍名	檜原村史研究				檜原村の石仏			懐かし の記憶
	1 集	2 集	3 集	4 集	1 集	2 集	3 集	
単価	1,000	700	1,000	1,000	150	300	300	500
売上数	4	2	4	5	2	3	2	14
売上額	4,000	1,400	4,000	5,000	300	900	600	7,000

中之平 遺 跡	檜原村の 文化財	郷土史 檜原村	古文書 目 録	檜原の 神 社	合計
800	950	1,500	1,600	600	
4	4	25	1	6	76
3,200	3,800	37,500	1,600	3,600	72,900

都民の森管理事務所

管 理 係

都民の森は東京都の指定管理者選定委員会を経て、その後、都議会の議決を受け、決定されるもので、令和５年度に指定管理者選定委員会が開催され、令和６年度から令和１０年度までの管理運営について、檜原村が作成した事業計画書と今までの管理実績が評価され、引き続き指定管理者として受託することになりました。

「令和６年度より令和１０年度までの５年間の基本協定」及び「令和６年４月１日から令和７年３月３１日までの管理に要する費用に関する協定」の締結が行われ、令和６年度の事業は「５ヶ年事業計画書における令和６年度檜原都民の森事業計画書」に基づき事業を施行しました。

令和６年度協定額 １２４，４３３，０００円

１．都民の森利用状況一覧表

(１) 利用状況及び参加者数

項 目			内 訳	
			6 年 度	5 年 度
開 園 日 数			323 日	325 日
入 園 者 数			207,730 人	212,631 人
1 日 平 均 入 園 者 数			643 人	654 人
木工教室	定期教室	実施回数	33 回/計画 36 回	32 回/計画 36 回
		参加者数	261 人	199 人
	ミニ木工教室（当日受付）	実施回数	115 回	143 回
		参加者数	707 人	924 人
	自由教室（当日受付・キーホルダー）	参加者数	3,601 人	3,903 人
	団体教室	実施回数	16 回	14 回
		参加者数	277 人	316 人
自然教室	定期教室	実施回数	32 回/計画 34 回	32 回/計画 35 回
		参加者数	512 人	439 人
	はじめての自然ガイドウォーク	実施回数	4 回/計画 6 回	6 回/計画 6 回
		参加者数	53 人	51 人
	団体教室	実施回数	18 回	25 回
		参加者数	469 人	516 人
	講師依頼・取材等	実施回数	0 回	0 回
		参加者数	0 人	0 人
奥多摩都民の森・山のふるさと村 合同イベント		実施回数	2 回/計画 2 回	2 回/計画 2 回
		参加者数	48 人	41 人
檜原温泉センター数馬の湯との合同イ ベント		実施回数	1 回/計画 1 回	1 回/計画 1 回
		参加者数	13 人	13 人
数馬地区旅館・民宿合同イベント		実施回数	2 回/計画 2 回	2 回/計画 2 回
		参加者数	11 人	9 人
特別イベント		実施回数	36 回／計画 28 回	25 回／計画 28 回
		参加者数	362 人	192 人

連絡バスを利用しての来園者		10,058 人	9,768 人	
うち冬季イベント用バス利用者（12～2 月）		72 人	21 人	
施設利用申請		件 数	24 件	26 件
		申請者数	478 人	576 人
施 設 利 用 申 請 内 訳 (重 複 有)	研修室利用	利用回数	18 回	15 回
		利用者数	466 人	342 人
	木工室利用	利用回数	12 回	13 回
		利用者数	232 人	306 人
	その他、会議室等	利用回数	18 回	24 回
		利用者数	405 人	513 人
クライミングウォール利用		利用回数	157 回	157 回
		利用者数	899 人	1,404 人
障害者申し出車両		41 台	34 台	
救急車要請回数		3 回	1 回	
積雪年間累計		119.7 c m	117.0 c m	
降雪回数		9 回	10 回	
駐車場満車日		40 日	35 日	

2. 利用者に対する施設全体の総合満足度等調査の結果（アンケート回収数 1,148件）

項 目	4「とても満足」	3「満足」	2「やや不満」	1「不満」
建物の清掃状況	933	213	1	1
	81.3%	18.5%	0.1%	0.1%
遊歩道・登山道の整備状況	851	280	14	3
	74.1%	24.4%	1.2%	0.3%
窓口係員の対応	924	219	4	1
	80.5%	19.1%	0.3%	0.1%
清掃員・駐車場係員の対応	864	280	3	1
	75.2%	24.4%	0.3%	0.1%
総合的な満足度	925	220	2	1
	80.6%	19.1%	0.2%	0.1%

3. 月別・1日別平均入園者数

区 分	入園者数 (人)	開園日数 (日)	1日平均入園者数 (人)	1日最高入園者数（推計）		
				日	曜日	入園者（人）
4月	21,425	26	824	28	日	2,406
5月	25,796	27	955	4	土	2,241
6月	20,165	26	776	15	土	1,805
7月	18,373	28	656	28	日	1,618
8月	21,067	31	680	4	日	1,530
9月	16,789	26	646	15	日	1,746
10月	21,024	31	678	13	日	2,203
11月	28,871	30	962	4	月	2,203
12月	11,169	24	465	1	日	1,615
1月	6,972	24	291	26	日	671
2月	8,120	24	338	23	日	730
3月	7,959	26	306	2	日	1,128
合 計	207,730	323	643			

4. 月別連絡バス利用者数（下り利用者）

区 分	連絡バス利用者数 (人)	運行日数 (日)	1日平均利用者数 (人)	運行日数の内訳（日）		
				平日	土	日・祝日
4月	996	26	38	17	4	5
5月	1,709	27	63	17	3	7
6月	1,057	26	41	16	5	5
7月	971	28	35	19	4	5
8月	895	31	29	21	5	5
9月	1,200	25	48	14	4	7
10月	1,147	31	37	22	4	5
11月	1,959	30	65	20	4	6
3月	124	6	21	0	3	3
合 計	10,058	230		146	36	48

冬季限定マイクロバス運行（イベントのある日のみ運行）

12月	10	4	3	0	1	3
1月	31	3	10	0	0	3
2月	31	3	10	0	0	3
合 計	72	10		0	1	9

総合計	10,130	240		146	37	57
-----	--------	-----	--	-----	----	----

5. 木工教室（定期教室）

（人）

月	日	曜日	教 室 名	参加者数	月 計
4	7	日	A4書棚	6	15
	14	日	桧の椅子	9	
	21	日	フラワースタンド	0	
5	12	日	スツール	5	29
	19	日	ショートテーブル	13	
	26	日	文庫本棚	11	
6	2	日	コンパクトテーブル	3	21
	16	日	ワイドスツール	13	
	23	日	ミニ座卓	5	
7	7	日	腰掛け	9	23
	20	土	桧のベンチ	2	
	27	土	ダイニングテーブル	12	
8	3	土	コンパクト飾棚	10	27
	24	土	サイドテーブル	17	
	31	土	小型机（台風10号接近に伴い9月14日に延期）	-	
9	1	日	ショートベンチ（台風10号接近に伴い9月21日に延期）	-	34
	8	日	カントリーチェア	8	
	14	土	小型机（8月31日延期分）	6	
	21	土	ショートベンチ（9月1日延期分）	9	
	29	日	肘掛け椅子	11	
10	6	日	丸いテーブル	10	30
	20	日	A4書棚	9	
	27	日	桧の椅子	11	
11	10	日	フラワースタンド	4	14
	17	日	スツール	4	
	24	日	ショートテーブル	6	
12	1	日	文庫本棚	10	18
	8	日	コンパクトテーブル	3	
	15	日	ワイドスツール	5	
1	12	日	ミニ座卓	2	20
	19	日	腰掛け	10	
	26	日	桧のベンチ	8	
2	9	日	ダイニングテーブル	12	23
	16	日	コンパクト飾棚	4	
	23	日	サイドテーブル	7	
3	2	日	小型机	7	7
	23	日	カントリーチェア（都道通行止めの為、中止）	-	
	30	日	丸いテーブル（都道通行止めの為、中止）	-	
合計33回 261人					

6. 木工教室（ミニ木工教室）

(人)

月	日	曜日	内	容	参加者数	月計	月	日	曜日	内	容	参加者数	月計
4	7	日	貯金箱		1	85	8	12	月	時計 巣箱 ティッシュ箱 ペン立て まな板 (大) 貯金箱 ウッドストラップ デザイン時計		37	193
	13	土	時計 巣箱 まな板 (小) ウッドストラップ デザイン時計	9	13			火	本立て まな板 (大)	5			
	14	日	ウッドストラップ	2	14			水	本立て 巣箱 ティッシュ箱 マガジンラック ウッドストラップ カッティングボード	20			
	16	火	まな板 (大)	2	15			木	巣箱	3			
	19	金	巣箱	2	18			日	時計 巣箱 マガジンラック まごの椅子 カッティングボード	24			
	20	土	時計 本立て 巣箱 ペン立て まな板 (小、大)	8	19			月	巣箱	5			
	23	火	ティッシュ箱 まな板 (小)	3	22			木	巣箱	2			
	28	日	ペン立て ウッドストラップ	30	23			金	巣箱	3			
	29	月	本立て ティッシュ箱 ペン立て マガジンラック まな板 (大) ウッドストラップ デザイン時計	25	24			土	時計 ウッドストラップ デザイン時計	10			
	30	火	ペン立て ウッドストラップ	3	25			日	デザイン時計	3			
5	3	金	本立て まごの椅子	5	136	9	26	月	時計 貯金箱 デザイン時計	6	37		
	4	土	巣箱 ペン立て まな板 (大) まごの椅子 貯金箱 ウッドストラップ カッティングボード	27			27	火	本立て	4			
	5	日	時計 巣箱 ティッシュ箱 ペン立て まな板 (大、小) まごの椅子 貯金箱 ウッドストラップ	28			28	水	ティッシュ箱 まごの椅子	5			
	6	月	ペン立て マガジンラック ウッドストラップ デザイン時計	8			7	土	時計 カッティングボード	3			
	8	水	巣箱 ペン立て	1			8	日	ウッドストラップ	3			
	11	土	貯金箱 ウッドストラップ まな板 (大、小)	12			15	日	本立て まごの椅子 ウッドストラップ	9			
	12	日	巣箱 マガジンラック まごの椅子 ウッドストラップ まな板 (大、小)	17			16	月	まごの椅子 貯金箱	4			
	15	水	ウッドストラップ	5			21	土	ティッシュ箱 デザイン時計	2			
	18	土	本立て マガジンラック ウッドストラップ カッティングボード まな板 (大)	10			22	日	まごの椅子 ウッドストラップ	13			
	19	日	巣箱 ウッドストラップ	4			23	月	マガジンラック ウッドストラップ	2			
	24	金	まな板 (小)	2			26	木	巣箱	1			
	26	日	巣箱 貯金箱 ウッドストラップ	13			10	3	木	時計		1	61
29	水	ティッシュ箱	4	6	日	時計 本立て 巣箱 ティッシュ箱 ペン立て		5					
6	1	土	巣箱 貯金箱 カッティングボード デザイン時計	9	7	月		まな板 (小)	2				
	2	日	ペン立て・マガジンラック・まな板 (大、小)	5	12	土		マガジンラック	3				
	4	火	まな板 (大)	2	13	日		まな板 (小・大)	3				
	8	土	ウッドストラップ	2	14	月		本立て ペン立て マガジンラック ウッドストラップ まな板 (小)	14				
	9	日	本立て マガジンラック まな板 (小)	4	16	水		巣箱	6				
	16	日	時計 本立て	3	18	金		カッティングボード	1				
	23	日	本立て 巣箱 まごの椅子 ウッドストラップ カッティングボード	13	20	日		時計 本立て ペン立て カッティングボード	18				
	28	金	まな板 (大、小)	2	22	火		デザイン時計	1				
	29	土	ティッシュ箱 カッティングボード	3	26	土		本立て	1				
	30	日	ティッシュ箱 ペン立て	4	27	日		ティッシュ箱 ペン立て 貯金箱 カッティングボード	6				
7	6	土	本立て ティッシュ箱 ペン立て まな板 (大)	8	45	11	2	土	ペン立て	3	54		
	7	日	本立て ペン立て ウッドストラップ まな板 (大)	6			3	日	本立て 巣箱 まな板 (小) 貯金箱 ウッドストラップ カッティングボード	15			
	13	土	ティッシュ箱・ペン立て・マガジンラック・カッティングボード	5			4	月	ペン立て デザイン時計	6			
	14	日	ウッドストラップ	2			10	日	巣箱	1			
	15	月	巣箱 カッティングボード	5			16	土	ペン立て ウッドストラップ	4			
	19	金	ティッシュ箱 カッティングボード まな板 (小)	2			17	日	ウッドストラップ	4			
	23	火	まごの椅子 カッティングボード	2			19	火	まな板 (小)	2			
	25	木	デザイン時計	2			22	金	巣箱	1			
	27	土	本立て 巣箱 ペン立て	4			23	土	巣箱 まな板 (大) まごの椅子	8			
	28	日	時計 巣箱	7			24	日	ペン立て まな板 (小) まごの椅子	4			
	30	火	巣箱 ペン立て	2			29	金	巣箱	1			
	8	1	木	時計 まな板 (小)			4		12	30		土	時計 ティッシュ箱 ペン立て
2		金	ティッシュ箱	2	3	火	ウッドストラップ			1			
3		土	本立て 巣箱 ティッシュ箱 ペン立て まな板 (大 小) デザイン時計	8	7	土	カッティングボード			3			
4		日	時計 ペン立て まごの椅子 貯金箱 カッティングボード	14	8	日	時計 まな板 (小)			3			
6		火	まごの椅子 貯金箱 デザイン時計	6	21	土	ペン立て			1			
9		金	ウッドストラップ	3	22	日	貯金箱			2			
10		土	ペン立て まごの椅子 貯金箱 カッティングボード	14									
11		日	本立て ティッシュ箱 まな板 (小 まごの椅子 貯金箱 ウッドストラップ	15									

1	4	土	時計 巣箱 カuttingボード	4	16	
	8	水	巣箱	3		
	12	日	本立て	1		
	13	月	巣箱 まな板 (小)	3		
	26	日	時計 本立て まごの椅子	4		
	30	木	まな板 (大) カuttingボード	1		
2	5	水	まごの椅子	1	18	
	15	土	時計 まごの椅子 ウッドストラップ デザイン時計	8		
	23	日	カuttingボード	1		
	24	月	時計 本立て	7		
	26	水	ティッシュ箱	1		
3	2	日	ウッドストラップ	3	5	
	30	日	まな板 (小)	2		
合計115回 707人						

◎工作の内訳 (個数)

① 時計	23	⑩ まな板 (大)	20
② 本立て	32	⑪ まな板 (小)	26
③ Cuttingボード	33	⑫ ウッドストラップ	113
④ 巣箱	48	⑬ デザイン時計	20
⑤ ティッシュ箱	32		
⑥ ペン立て	41	1人1個ではないので、参加者数と工作数は一致しません。(707人で445個)	
⑦ マガジンラック	12		
⑧ まごの椅子	25		
⑨ 貯金箱	20		

7. 木工教室 (団体教室・予約)

(人)

月	日	団体名	内 容	参加者数	月計
6	8	東京都林業研究グループ	キーホルダー作り	20	49
	14	ヨコタミドルスクール	キーホルダー作り	16	
	21	とうきょう林業サポート隊	キーホルダー作り	13	
7	12	青梅市立藤橋小学校	キーホルダー作り	28	53
	25	国立スポーツガーデン	本立て	20	
	26	東京都教育庁 (中学生)	キーホルダー作り	5	
8	1	国立スポーツガーデン	本立て	20	94
	14	日野市子育て課	巣箱 ティッシュ箱 ペン立て	28	
	17	中央区	キーホルダー作り	17	
	22	日野市子育て課	巣箱 ティッシュ箱 ペン立て	29	
10	15	中央区坂本小学校	キーホルダー作り	30	55
	19	檜原観光協会	キーホルダー作り	15	
	26	檜原観光協会	キーホルダー作り	10	
12	3	武蔵村山ゆうゆう教室	貯金箱 ペン立て ウッドストラップ 時計	4	23
	11	一般財団法人都市農山交流活性化機構	キーホルダー作り	19	
3	11	都・環境局	ダイニングテーブル 桧のベンチ	3	3
合計16回 277人					

◎工作の内訳 (個数)

① キーホルダー	198	⑥ ダイニングテーブル	1
② ティッシュ箱	19	⑦ 桧のベンチ	2
③ 巣箱	16		
④ 貯金箱	1		
⑤ 本立て	40		

8. 自然教室（定期教室）

(人)

月	日	曜日	教室名	参加者数	月計
4	24	水	三頭山の樹木講座	5	39
	28	日	スマレと春の野草観察	19	
	29	月	早春の三頭山登山	15	
5	5	日	春の星座と夜の哺乳類観察	19	46
	22	水	カメラを持って新緑の森へ	7	
	26	日	オオルリ探鳥会	20	
6	2	日	初夏の森でバードウォッチング	14	55
	6	木	夏鳥ウォッチング	18	
	23	日	溪流のサンショウウオを探しに行こう	19	
	28	金	はじめてのシダ観察入門	4	
7	7	日	昆虫探検でゼフィルスを探そう	17	66
	10	水	ヒメボタルと昆虫ナイトツアー	8	
	20	土	昼の森で昆虫探検ツアー	20	
	23	火	溪流のサンショウウオ観察と両棲類講座	21	
8	1～2	木～金	森のスタディツアー” 森林について考える”	17	51
	13	火	ベルセウス座流星群と夜の哺乳類観察	19	
	20	火	溪流のサンショウウオ観察と環境問題講座	15	
9	16	月	ヤマネ用巣箱観察と管理	22	51
	21	土	森と遊ぼう！子ども自然かんさつ会	20	
	27	金	森の木の実じっくり観察講座	9	
10	25	金	紅葉の三頭山登山	16	36
	28	月	カメラを持って紅葉の森へ	5	
	31	木	カエデ観察	15	
11	10	日	木の実のリース作り	20	63
	17	日	木の実のリース作り	17	
	24	日	モミの葉でクリスマスリース作り	26	
12	7	土	モミの葉でクリスマスリース作り	24	42
	15	日	ふたご座流星群と夜の哺乳類観察	18	
1	19	日	冬の森でバードウォッチング	17	33
	26	日	哺乳類マニアック痕跡講座	16	
2	23	日	冬の森でバードウォッチング	13	13
3	2	日	野鳥の巣と羽毛講座	17	17
	23	日	早春のバードウォッチング（都道通行止めの為、中止）	-	
合計32回 512人					

9. 自然教室（ガイドウォーク）

(人)

月	日	曜日	テーマ	参加者数
4	14	日	森のちいさな観察会	10
5	3	金	森林セラピーロードで野鳥観察	8
	12	日	森の小さな観察会	30
11	3	日	大滝の路で紅葉ガイド	5
合計4回 53人				

10. 自然教室（団体教室・予約）

（人）

月	日	曜日	団 体 名	内 容	参加者数	月計
5	10	金	檜原村立檜原小学校3, 4年生	自然散策	23	23
6	8	土	東京都林業研究グループ	自然散策	20	20
7	12	金	青梅市立藤橋小学校	自然ガイド	34	42
	26	金	東京都教育庁（中学生）	自然ガイド	8	
8	3	土	三鷹・調布 自然観察会	自然ガイド	28	195
	8	木	日本生物教育会	自然ガイド	18	
	14	水	日野市いきいき体験	自然ガイド	41	
	21	水	東京都教育庁（高校生）	自然ガイド	20	
	22	木	日野市いきいき体験 和光高等	自然ガイド	58	
	23	金	東京都教育庁（高校生）	自然ガイド	21	
	27	火	ひるねのゆめ	自然ガイド	9	
10	15	火	中央区坂本小学校	講義・展示物説明	34	74
	18	金	とうきょう林業サポート	講義・展示物説明	13	
	23	水	阿達様	自然ガイド	4	
	29	火	すぎなみ環境ネットワーク	自然ガイド	23	
11	21	木	里山保育やまっこかわっこ	自然ガイド	12	44
	22	金	和光鶴川幼稚園（出張）	動物のお話	32	
3	11	火	東海大学菅生高等学校中等部	自然ガイド・講義	71	71
合計18回 469人						

11. 合同イベント

（人）

合同実施する相手施設	実施日と内容	参加者数	合計
奥多摩都民の森 山のふるさと村	5月18日（土）～19日（日）（1泊2日）	28	48
	春の檜原・奥多摩山歩き～がつつり縦走		
	10月21日（月）～23日（水）（2泊3日）	20	
	神津島天上山登山イベント		
檜原温泉センター 数馬の湯	11月1日（金）	13	13
	数馬地区で紅葉の滝巡りガイド		
数馬地区旅館・民宿	11月16日（土）	5	11
	スターウォッチングin数馬		
	12月1日（日）	6	
	スターウォッチングin数馬		
合計5回 72人			

※神津島天上山登山イベントは、都立多港湾ファミリーキャンプ場を含めた合同イベント

12. 特別イベント

(人)

月	日	曜日	内 容	参加者数	月計
4	4月中旬		シイタケ狩り体験教室（9回）	135	138
	21	日	森林セラピーとヨガ体験教室	3	
5	25（午前・午後）	土	苔テラリウム作り教室	28	28
6	15（午前・午後）	土	クライミング教室	12	42
	22（午前・午後）	土	苔テラリウム作り教室	30	
7	14（午前・午後）	日	ツリークライミング教室	20	20
8	10（午前・午後）	日	ツリークライミング教室	19	19
9	8	日	森林セラピーとヨガ体験教室	5	13
	8（午前・午後）	日	丸太切から薪割り体験と焚き火教室	8	
10	5	土	炭焼き体験教室	11	44
	6	日	炭焼き体験教室	14	
	14（午前・午後）	月	ツリークライミング教室	19	
11	9（午前・午後）	土	丸太切から薪割り体験と焚き火教室	6	15
	23（午前・午後）	土	クライミング教室	9	
12	8	日	陶芸教室	10	10
1	12	日	陶芸教室	7	7
2	9	日	フクロウのランプシェード作り教室	8	17
	16	日	軽アイゼン登山教室	9	
3	8	土	クライミング教室	9	9
合計36回 362人					

13. その他イベント

(人)

月	日	曜日	内 容	来園者数	合計
8	11	日	山の日イベント 縁日コーナー・モルック体験・クライミング体験・丸太切・薪割り・焚火 体験等	参加人数のカウントを 行いませんでした。	
3	16	日	三頭山の日イベント（積雪のため中止）		

14. 自主事業

檜原都民の森の事業運営経費については、東京都の委託金により賄われていますが、檜原村独自の自主事業として村より事業費を繰り入れ、事業を行いました。

○しいたけ楢木等購入費 214,335円

内訳：しいたけ楢木原木350本、しいたけ菌9袋

なお、この楢木は毎年購入しており、「しいたけ狩り体験教室」としてイベントを行っています。春は実施できましたが、秋は発育が悪く開催できませんでした。

○クライミング教室 81,400円

檜原村在住の子どもたち（小学生）を対象に年2回計画し、8月15日と3月15日に開催し11名の方が教室に参加しました。

○ツリークライミング教室

檜原村在住の子どもたち（小学生）を対象に年1回計画し、8月15日に開催し11名の方が教室に参加しました。

○イベント実施委託 三頭山の日イベント 1,958,000円

三頭山の日イベント 3月16日開催予定（積雪のため中止）

15. 支出状況内訳

(1) 光熱水費 7,593,786円

支払月	電気		ガス		灯油	
	使用量 kw	金額 円	使用量 m³	金額 円	使用量 ℓ	金額 円
4月	16,457	386,803	66.2	35,422	2,483.5	314,161
5月	14,937	383,725	27.9	15,623	0.0	0
6月	14,824	393,262	15.9	8,903	0.0	0
7月	15,484	430,373	7.6	4,254	0.0	0
8月	17,392	444,933	5.4	3,022	0.0	0
9月	15,220	403,996	5.8	3,247	0.0	0
10月	15,723	414,385	13.4	7,503	0.0	0
11月	16,947	489,790	36.6	19,396	2,960.0	346,320
12月	17,551	489,542	74.5	40,619	0.0	0
1月	19,037	518,006	91.8	50,308	4,426.3	599,648
2月	22,842	578,476	125.7	70,393	3,271.0	412,146
3月	21,329	546,801	96.4	53,985	968.0	128,744
計	207,743	5,480,092	567.2	312,675	14,108.8	1,801,019
5年度	192,463	4,831,797	579.9	321,995	13,996.5	1,673,916
比較	15,280	648,295	△ 12.7	△ 9,320	112.3	127,103

(2) 修繕料 2,952,400円

名 称	概 要	金額 円	事業効果
駐車場監視カメラ修繕 (2回)	レコーダー2台交換、コンバーター6台交換	638,000	来園者の利便性の向上及び園内施設の機能維持
売店横足洗い場路面修繕	アスファルト舗装	1,023,000	
シカ柵門修繕	鋼材柱シカ柵設置	610,500	
レストラン内換気扇動力モーター交換修繕	動力モーター1台交換	231,000	
レストラン券売機新紙幣対応修繕	新紙幣対応	280,500	
その他軽微な修繕	11件	169,400	

(3) 各種法定点検及び保守点検委託 5,276,483円

名 称	業 者 名	金額 円	事業効果
消防設備保守点検業務委託	(株) セイフティー	330,000	園内施設の機能維持
自家用電気工作物の保安管理業務に関する委託	三英電設 (株)	401,940	
除湿機保守点検業務委託	ダイキン工業 (株)	286,000	
温風暖房機保守点検業務委託	ネボン㈱	668,800	
木工機械保守点検業務委託	協和機工 (株)	286,000	
浄水処理施設保守点検業務委託	理水化学 (株)	1,540,000	
公共施設合併浄化槽保守点検業務委託	八洲環境保全 (有)	1,312,303	
給配水施設保守点検業務委託	高木設備	28,600	
建物消毒業務委託	東化研 (株)	165,000	
地下オイルタンク保守点検業務委託	(株) サカエエネルギー	86,900	
クライミングウォール保守点検	クライミングスタジオ カメロパルダリス	110,000	
薪ストーブ保守点検業務委託	(株) ディーエルディー	38,500	
サインージ保守点検業務委託	(株) 協同コム	22,440	

(4) シルバー人材センター委託 19,533,032円

名 称	内 訳	金 額 円	事業効果
駐車場管理業務委託	延人員589人×@8,996円	5,298,644	来園者の利便性の向上及び園内施設の機能維持
建物清掃委託	延人員522人×@8,684円	4,533,048	
宿日直業務委託	宿直 延人員660人×@9,639円 日直 延人員 72人×@8,996円	7,009,452	
園地管理委託	園 内 整 備 延人員 30人×@10,702円 園内チップ敷き 延人員 6人×@9,601円 その他 延人員 1人×@6,298円	384,964	
施設巡回委託	延人員92人×@1,803円	165,876	
来園者送迎委託	延人員79人×@8,996円	710,684	
木工指導委託	延人員38人×@8,996円	341,848	
森の案内人委託	延人員31人×@8,996円	278,876	
森林館利用者送迎委託	延人員90人×@8,996円	809,640	

(5) 木製遊具等借上 5,412,000円

名 称	内 容	金 額 円	事業効果
木製遊具等借上	寄棟四阿（大滝の路）据置ベンチ3基付 1基 寄棟四阿（駐車場横）据置ベンチ6基付 1基 野外テーブル（大滝の路寄棟四阿に設置）1基 山頂ベンチ 6基 スムーパー滑り台 1基 ちびっ子コンビ03（据置式） 1基	5,412,000	質の高いサービス提供及び園内施設の機能維持

(6) 備品購入費 6,420,987円

名 称	内 容	金 額 円	事業効果
屋外用デジタルサイネージ	デジタルサイネージ1台	1,248,500	質の高いサービス提供及び園内施設の機能維持
ゆで麺機	ゆで麺機1台	779,130	
簡易無線機	親機1台 子機10台	822,800	
ラミネーター	ラミネーター1台	55,545	
冷凍庫	冷凍庫1台	115,500	
センサーカメラ	センサーカメラ5台	184,250	
ガイドマイク	親機2台 子機45台 ヘッドホン親機用2台 子機用50台	1,811,260	
案内用モニター	モニター55インチ1台	203,500	
ハンディー型掃除機	充電式クリーナー3台	90,310	
ブロア	充電式ブロワ 大1台、小1台	96,822	
ガス給湯器	ガス給湯器1台	297,275	
ガスコンロ	ガスコンロ1台	379,500	
キッズコーナー	マット一式及び木のおもちゃ	336,595	